



**UNIVERSIDAD DEL AZUAY**

**FACULTAD DE CIENCIAS DE LA ADMINISTRACIÓN**

**ESCUELA CONTABILIDAD SUPERIOR**

**TEMA: "ANÁLISIS COSTO-VOLUMEN-BENEFICIO DE LA  
FARMACIA DE LA FUNDACION DONUM"**

**TRABAJO DE GRADUACIÓN PREVIO A LA OBTENCIÓN DEL  
TÍTULO DE CONTADOR PÚBLICO AUDITOR.**

**AUTORES:**

**GRACIELA QUITUISACA ALVARADO  
CARLOS ARÉVALO VÁSQUEZ**

**DIRECTOR:**

**ING. MIGUEL SANGOLQUI A.**

**CUENCA – ECUADOR**

**2007**

**LOS CRITERIOS Y OPINIONES VERTIDAS EN EL PRESENTE  
ENSAYO, SON DE EXCLUSIVA RESPONSABILIDAD DE SUS  
AUTORES.**

---

**GRACIELA QUITUISACA A.**

---

**CARLOS ARÉVALO V.**

## **DEDICATORIA**

A mi familia, personas maravillosas que siempre me brindaron su confianza y amor, a Graciela compañera invaluable e incondicional, y a todos mis amigos que aportaron desinteresadamente en la culminación de mi carrera.

Carlos Arévalo V.

## **DEDICATORIA**

A mis sobrinas Mariela y Ana Lucía, mi familia.

A Juan Cuvi y a todos mis amigos, quienes  
creyeron siempre en mí y me lo demostraron  
a lo largo de mi carrera con su cariño y apoyo.

Graciela Quituisaca A.

## **AGRADECIMIENTOS**

A la Fundación Donum, de manera especial a Juan Cuvi, Director Ejecutivo a Edison Mogollón, Administrador del Centro Médico y a todo el personal de la Fundación Donum por su importante e incondicional apoyo para la elaboración de este trabajo.

Al Ing. Miguel Sangolquí por su valiosa guía para cumplir con esta meta.

## INDICE DE CONTENIDOS

DEDICATORIAS .....	ii
AGRADECIMIENTOS .....	iv
INDICE DE CONTENIDOS .....	v
RESUMEN.....	vii
ABSTRACT .....	viii
INTRODUCCION.....	1
CAPITULO I	
FUNDACION DONUM .....	3
1.1. Importancia y Limitación del estudio .....	3
1.2. Breve descripción de la Institución .....	3
1.3. Estructura de la Organización .....	4
1.4. Organigrama de la Institución .....	7
CAPITULO II	
CONCEPTUALIZACION .....	8
2.1. DEFINICIONES GENERALES .....	8
2.1.1. Inventarios .....	8
2.1.2. Costo .....	8
2.1.3. Gasto .....	8
2.1.4 Costo de comprar y vender .....	8
2.1.5. Relación Costo – Volumen .....	8
2.1.6. Costos Fijos .....	8
2.1.7. Costos Variables .....	9
2.1.8. Costos Totales .....	9
2.1.9. Costos del Producto .....	9
2.1.10 Costos del Periodo .....	10
2.2. PUNTO DE EQUILIBRIO	
2.2.1. Ventajas del análisis .....	10
2.2.2. Método de ecuación .....	11
2.2.3. Método Margen de Contribución .....	11

2.2.4. Método Gráfico .....	12
2.3. METODOS PARA EL CONTROL DE INVENTARIOS .....	13
2.3.1. Método de Promedio Ponderado .....	14
2.3.2. Método FIFO .....	14
2.3.3. Método LIFO .....	14
2.4. GUIA PARA LA ADQUISICION DE INVENTARIOS EN FARMACIA .....	15
2.5. DIAGRAMA DE FLUJO APLICADO EN ACTIVIDADES DESA- ROLLADAS EN FARMACIA .....	16
2.6. IMPORTANCIA DE LOS SISTEMAS INFORMÁTICOS EN FARMACIA .....	18
2.6.1 Instructivo de requerimientos, que debe ofrecer un sistema computari- zado. ....	19
 CAPITULO III	
APLICACIÓN PRACTICA .....	21
3.1. ELABORACIÓN DEL LISTADO DE MEDICAMENTOS, DETERMINACIÓN DEL COSTO DE CADA ÍTEM, DETERMINACIÓN DEL MARGEN DE CONTRIBUCIÓN DE CADA ÍTEM Y MARGEN DE CONTRIBUCIÓN PROMEDIO .....	21
3.2. ESTADO DE RESULTADOS AL 31 DE JULIO DEL 2006 .....	43
3.2.1. Determinación precios reales de los productos .....	45
3.3. PUNTO DE EQUILIBRIO .....	64
3.4. PROPONER MÁRGENES DE RENTABILIDAD QUE SUSTENTEN EL DESARROLLO DE LA FARMACIA DE LA FUNDACION DONUM.....	76
 CONCLUSIONES Y RECOMENDACIONES .....	 95
 BIBLIOGRAFIA .....	 97

## **RESUMEN**

Nuestro tema de ensayo es el análisis del costo-volumen-beneficio de los productos de la farmacia de la fundación Donum en el cual desarrollamos lo siguiente:

En el capítulo uno, se presenta una breve descripción de la Institución y en forma específica de nuestro objeto de estudio que es la farmacia de la fundación Donum y empaparnos de su estructura organizacional y de su funcionamiento.

En el capítulo dos, para familiarizar al lector con los temas de nuestro ensayo definimos los conceptos más utilizados como por ejemplo: que son los costos, inventarios, punto de equilibrio etc. Además planteamos una guía, y un diagrama para la adquisición de inventarios en farmacia y señalamos el contenido básico de un sistema computarizado para farmacias.

En el capítulo tres, se define la aplicación práctica con el listado de precios de venta al público y el costo de cada uno de los productos de la farmacia, establecemos el margen de contribución unitario y promedio, la rentabilidad de los mismos, y utilizando, como referente los precios de mercado para proponer un nuevo margen de rentabilidad que apoye el desarrollo de la farmacia. Presentamos esta propuesta en la estructura del Estado de Resultados Proyecto para un periodo.



## **ABSTRACT**

Our essay theme is the analysis of the cost-volume-benefits of products in the pharmacy of the Donum foundation in which we will treat:

In chapter one: is important to present a small description of the institution and specifically our study object that is the pharmacy of the Donum Foundation and to have better understand their organizational structure and the way it works.

In chapter two, to let the reader know about the theme of the essay we will define commonly used terms, such as Definition of costs, inventory, balance point, etc. Also we will show a guide and a diagram for the acquisition of inventory in pharmacies and we will emphasize the basic content of a computer system for pharmacies

In chapter three which is the practical application, with the list of prices and the costs of each product from the pharmacy we can show the average and unit contribution margin, and the profitability of them; then we will have the reference of the market prices to propose a new margin of profitability which can support the development for the pharmacy. We can visualize this propose in the Profit Loss Statement projected for one period.

## INTRODUCCIÓN

Las connotaciones médicas, económico-financieras humanitarias relacionadas con el suministro de medicamentos, hacen que se deba tomar en consideración circunstancias especiales por lo imperativo de la indicación profesional en ciertos tipos de patologías o por tratarse de enfermos carentes de recursos.

Es fundamental buscar y lograr una equilibrada utilización de los recursos con la mente puesta en el análisis del costo-volumen-beneficio. Todo con el propósito de mejorar la calidad de servicio que se brinda al paciente, a través del apropiado manejo de inventarios de medicinas, a precios bajos que permitan al mismo tiempo cubrir los gastos operativos así como considerar la posibilidad de reinversión en inventarios de la farmacia de la Fundación Donum.

El contenido de este trabajo consta de tres capítulos, desarrollados de la siguiente manera:

En el primer capítulo señalaremos la importancia y la delimitación de nuestro objeto de estudio, haremos una breve descripción de la Fundación Donum tanto sobre su misión, visión así como mostraremos su estructura organizacional específicamente de la Farmacia que es nuestro objeto de estudio mediante la presentación del organigrama y el detalle de sus funciones que cumple dentro del Centro Médico.

En el capítulo dos denominado Conceptualización trataremos las principales definiciones de los temas relacionados con nuestro trabajo, como son el margen de contribución, los gastos, punto de equilibrio etc. lo cual permitirá que los lectores se familiaricen con el texto y así facilitar la comprensión de la aplicación práctica.

Plantaremos una guía para la adquisición de inventarios en farmacia, un diagrama de flujo aplicado en actividades desarrolladas en farmacia. La importancia de un instructivo de requerimientos que debe ofrecer un sistema computarizado de gestión de farmacia y sus principales características.

En el tercer capítulo aplicaremos el análisis costo-volumen-beneficio valiéndonos del listado de medicinas e insumos que expenden la Farmacia. Una vez establecido el precio de venta al público y el costo de cada ítem, determinaremos el margen de contribución para cada ítem, así como el margen de contribución promedio, también deberemos obtener la utilidad operacional de un periodo de la Farmacia.

Realizaremos una comparación con el listado de precios de la competencia para establecer los nuevos precios de los productos de la Farmacia, los mismos que deberán cumplir con estar por debajo de los precios de la competencia y a su vez obtener una utilidad operacional que le permita cubrir los gastos operacionales, así como reinvertir en la adquisición de inventarios de medicinas e insumos de la farmacia de la fundación Donum. Nuestra propuesta se verá reflejada en la estructuración de un Estado de Resultados proyectado a partir del costo-volumen-beneficio analizados.

## **CAPITULO 1**

### **FUNDACION DONUM**

#### **1.1. IMPORTANCIA Y LIMITACIÓN DEL ESTUDIO**

Los pacientes que día a día concurren a la Fundación Donum en busca de servicios médicos, hacen que la Farmacia sea un área relevante de ingresos por venta de medicinas cuyo objetivo es satisfacer los requerimientos de los clientes en cuanto a demanda, calidad y precios bajos.

El servicio de la Farmacia se responsabiliza por la identificación, selección, adquisición, almacenamiento, preservación, distribución, dispensación, información de medicamentos para su administración y/o aplicación apropiada en los pacientes internados y ambulatorios, ajustándose a normas de procedimiento que permitan desarrollar sus actividades y evaluar los resultados atendiendo a criterios de calidad, eficacia y economía.

Nuestro ensayo permitirá establecer si el margen de contribución planteado para los productos que se expenden en la Farmacia de la Fundación Donum son suficientes para cubrir los gastos operacionales y si el beneficio que se obtiene puede ser reinvertido en ciertos productos de consumo masivo mediante una proyección de rentabilidad por un período. Nuestro espacio a investigar será la Farmacia del Centro Médico de la Fundación Donum utilizando como base el listado de medicamentos inventariados al mes de julio de 2006.

#### **1.2. BREVE DESCRIPCIÓN DE LA INSTITUCIÓN**

Donum es una palabra en latín que significa ofrenda, Donum es una Organización No Gubernamental creada en octubre de 1992 por iniciativa de un grupo de sacerdotes y ciudadanos cuencanos sensibles con la crisis social que viene los sectores más desposeídos del Azuay. Los fundadores han depositado su confianza en

**Monseñor Luis Alberto Luna Tobar** como guía y presidente y a Juan Cuvi como Director Ejecutivo, durante estos 14 años de vida institucional.

La visión institucional es hacer de DONUM una ONG innovadora, referente positivo, respetada y prestigiosa, económicamente solvente con presencia y credibilidad a nivel local y nacional, y participando activamente en el quehacer político y social del país.

La misión de Donum es promover la salud integral, la organización, la generación de ingresos y la autogestión, y brindar servicios de calidad con calidez a la población del país a bajos costos.

La Fundación cuenta con áreas de desarrollo por ejemplo Microcrédito y un Centro Médico que brinda servicio médico especializado, ágil, oportuno y a precios accesibles para personas de escasos recursos económicos. Atiende a sectores urbanos y rurales del Austro y el País. El Edificio fue construido con financiamiento del gobierno de Luxemburgo.

La farmacia de la Fundación Donum nace como un botiquín bajo la supervisión de la fundación Promesa; pasa a ser una farmacia legalmente representada por un doctor en bioquímica en el año 1999. Al momento ofrece alrededor de quinientos productos entre medicinas e insumos que compra directamente a laboratorios y casas distribuidoras

El objetivo de la Farmacia es ofrecer a los pacientes medicinas a bajos costos y de calidad al tiempo que esto le permita obtener una rentabilidad que sustenta la autogestión y satisfacer las necesidades de pacientes.

### **1.3. ESTRUCTURA DE LA ORGANIZACIÓN DE LA FARMACIA.**

La posición de la Farmacia dentro de la estructura orgánica de una institución hospitalaria puede observarse a través de su Organigrama. Este permite apreciar las líneas de autoridad y dependencia tanto de niveles y jerarquías. Es así que, según la organización de la Institución, la Farmacia podrá tener estructura jerárquica de

Departamento de Diagnóstico y Tratamiento pero en nuestro caso la Farmacia de la Fundación Donum depende directamente de la Administración del Centro Médico.

Las funciones específicas de la farmacia son las siguientes:

1. Controlar las recetas emitidas en relación a las normas vigentes a fin de asegurar su correcto cumplimiento y detectar las eventuales irregularidades existentes.
2. Controlar y verificar la firma de los profesionales habilitados para prescribir órdenes y recetas especialmente para aquellos productos psicotrópicos y estupefacientes.
3. Hacer efectivo el seguimiento de las prescripciones, especialmente las de mayor costo unitario o las de mayor incidencia en la demanda global.
4. Juzgar las causas de la no disponibilidad, en farmacia, de medicamentos y dispositivos biomédicos autorizados por no contar con cotizaciones o condiciones de suministro accesibles por parte de las empresas proveedoras; falta de stock por incremento no previsto de la prescripción; error por omisión del sector responsable, etc.
5. Sugerir la exclusión de medicamentos que por no prescribirse, no justifican su permanencia en el stock de farmacia salvo en cantidades mínimas para resolver emergencias.
6. Informar a la Administración los resultados verificados de los hechos evaluados para que adopte las medidas correspondientes.

Su estrategia operativa y plan de acción son supervisados por el nivel de administración del Centro Médico, con la finalidad de fijar las líneas de trabajo, el lugar y tipo de control a ejecutar de acuerdo con los requerimientos que los hechos y sus circunstancias determinen y señalados como propios de jurisdicción y competencia.

Para esta modalidad de trabajo se dispone además de la infraestructura necesaria de un grupo de trabajo con profesionales, técnicos, administrativos y auxiliares adecuados con experiencia profesional en terreno.

Una de las responsabilidades básicas de la Farmacia es la identificación y evaluación de necesidades acerca de drogas, medicamentos etc. para lo cual se deben procesar diversos datos y llevar diferentes registros. Si esto se realiza en forma manual se necesitaría personal y tiempo extra y aún así los datos no serían precisos. Afortunadamente la Farmacia cuenta con un sistema informático lo que le permite un control a una mayor velocidad y exactitud en la disponibilidad de la información para la toma de decisiones y facilitando el logro del objetivo fundamental de toda institución de salud “la eficacia en los servicios de atención al paciente”.

A pesar de lo expuesto anteriormente, hasta el momento el porcentaje de beneficio que se fija para cada producto se ha hecho en base a los descuentos que los diferentes laboratorios y casas distribuidoras de medicinas lo señalan ya sea por tratarse de una fundación o por el volumen de la compra sin saber si estos porcentajes cubren los gastos operativos. No existe un respeto estricto para la adquisición de los productos solo se obedece a revisar un stock faltante para realizar un pedido, por lo que más adelante se presentará una guía de requerimientos que debe ofrecer un sistema de gestión de adquisición de inventarios para una Farmacia.

El organigrama de la institución que incluye a la Farmacia es el siguiente:

GRAFICO No. 1

ORGANIGRAMA ESTRUCTURAL DEL CENTRO MEDICO DONUM

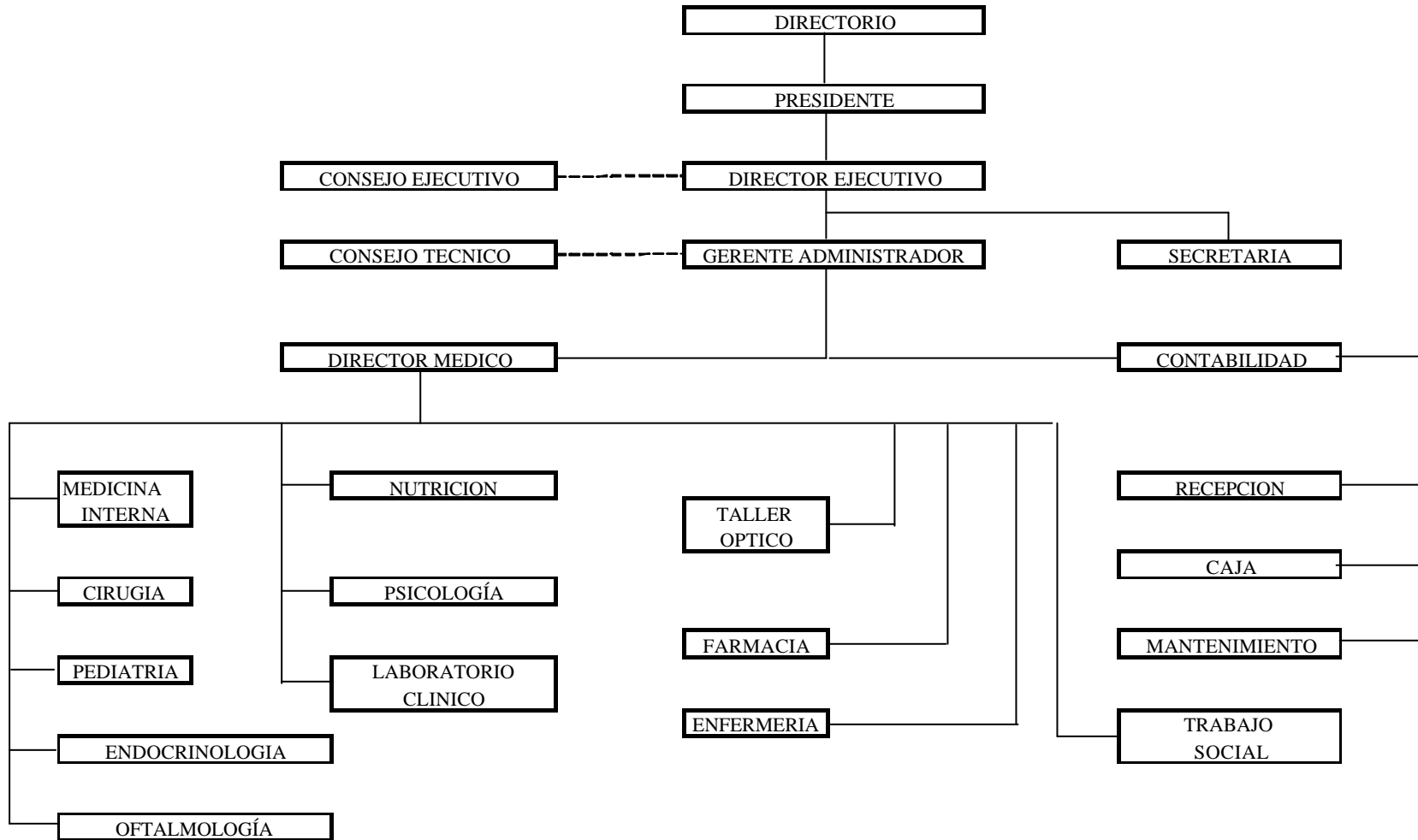



## CAPITULO II

### CONCEPTUALIZACION

#### 2.1 DEFINICIONES GENERALES

**2.1.1. Inventarios:** Son todos los bienes tangibles de propiedad de la empresa que:

- Se tienen disponibles para la venta durante la operación normal de la empresa
- Están en proceso de producción para su posterior venta (productos en proceso)
- Se van a consumir directa o indirectamente en la producción de bienes o servicios para la venta.

**2.1.2. Costo:** Desembolso que se recupera con la venta del producto, puesto que sus elementos tienen que ir incorporados en el precio de venta.

**2.1.3. Gasto:** Desembolso que no se recupera (pérdida), puesto que es un concepto que no constituye elemento del costo. Por ejemplo, el gasto de teléfono.

**2.1.4. Costo de Comprar y Vender:** El costo en este caso es el precio neto de compra, que se cancela por un determinado bien, sumando los desembolsos necesarios (generalmente fletes) hasta que sea puesto a la venta.

**2.1.5. Relación Costo - Volumen:** Los costos varían de acuerdo con los cambios en el volumen de producción. Comprender su comportamiento es vital en casi todos los aspectos de costeo de productos, evaluación de desempeño y toma de decisiones gerenciales. Los costos con respecto al volumen se clasifican como variables, fijos y mixtos.

**2.1.6. Costos Fijos (CF):** Son los que, salvo casos de excepción, se mantienen inalterables ante las fluctuaciones en el nivel de actividad. Son pues fijos porque se generan en función del tiempo y la necesidad de satisfacer un mercado a largo plazo.

Su denominación proviene de su carácter constante y de su independencia respecto del comportamiento del volumen. Si una planta industrial cierra durante 10 días debe igualmente hacer frente a estos costos, los que también se denominan "de estructura".

Algunos ejemplos de costos fijos: salarios de supervisores, primas por seguros, salarios del personal administrativo, amortizaciones, gastos financieros, materia prima indirecta, etc.

**2.1.7. Costos Variables (CV):** Son aquellos que aumentan o disminuyen en forma directamente proporcional al volumen de producción (varían con el nivel de actividad). En virtud de ello, cada unidad adicional que se elabora, origina un incremento en los costos totales en una cantidad igual al valor de costo variable unitario del bien fabricado. Son pues, variables, en términos acumulativos.

Los costos variables tienen las siguientes características:

Si un centro no opera durante un mes, no recibe cargos en concepto de costos variables.

Algunos ejemplos de costos variables: materias primas, mano de obra utilizada en la fabricación, comisiones de agentes de ventas, fuerza motriz, gastos de agua, gas, etc.

**2.1.8. Costo Total:** Los costos precedentes (CF y CV) son denominados Costos Fijos Totales y Costos Variables Totales; su suma arroja el Costo Total (CT) y lo representamos uniendo los dos gráficos precedentes, es decir, sumamos gráficamente las ordenadas.

**2.1.9 Costos Del Producto:** Son los que se identifican directamente e indirectamente con el producto. Estos son los materiales directos, la mano de obra directa y los costos indirectos de fabricación. Estos costos no suministran ningún beneficio hasta que se venda el producto, por consiguiente, se inventarían hasta la terminación del producto. Cuando se venden los productos sus costos totales se registran como gasto, denominado costo de los bienes vendidos. (Costo de venta). El costo de los bienes vendidos se enfrenta con los ingresos del periodo en el cual se venden los productos.

**2.1.10. Costos Del Periodo:** Estos costos, que no están directamente ni indirectamente relacionados con el producto, no son inventariados. Los costos del periodo se cancelan inmediatamente, puesto que no pueden determinarse ninguna relación entre costo e ingreso. Los siguientes son ejemplos de los costos del periodo, el sueldo de un contador (gastos administrativos), Luz, Agua, Teléfono (gastos generales), etc.

## **2.2. PUNTO DE EQUILIBRIO**

El punto de equilibrio, es el punto en el cual a cierto volumen de producción y ventas la empresa ni gana ni pierde. Esto es particularmente básico para establecer las situaciones reales de la empresa o de los productos, porque los puntos de equilibrio no solamente se obtienen para una empresa en conjunto, sino también para cada producto que se fabrica o se vende.

### **2.2.1 Ventajas del Análisis:**

- a) Muestra el punto donde a cierto volumen de producción de ventas no se obtiene ni ganancia ni pérdida
- b) Para obtener los puntos de equilibrio debemos involucrar a los costos fijos y variables
- c) Permiten controlar y planear actividades futuras y presentes
- d) Tienen la ventaja de ser utilizados permanentemente como análisis comparativos de control de costos y control de utilidades
- e) Los puntos de equilibrio sirven de base para la toma de decisiones financieras y presupuestales
- f) Sirven para la fijación de precios de cada uno de los artículos producidos
- g) Sirven para controlar la producción y la capacidad instalada de la fábrica (capacidad de maquinaria)
- h) El comportamiento de los costos e ingresos dentro de la fluctuación adecuada de la actividad.

Los costos deben descomponer en fijos y variables. El precio de venta no debe variar necesariamente con el volumen de ventas.

Existen tres métodos de para determinar el punto de equilibrio:

### 2.2.2. Método de ecuación o método matemático

Con la metodología empleada, el estado de ingresos puede expresarse en forma de ecuación como sigue:

Ingreso - costos variables - costos fijos = ingreso de operación

Ventas Netas – Costos Variables Totales – Costos Fijos Totales = Punto de Equilibrio

Relacionando con la fórmula matemática y por unidad tendremos la siguiente ecuación:

$$PV(x) = CV(x) + CF + B$$

$$PV(x) = \text{Precio de venta unitario}$$

$$CV(x) = \text{Costo Variable}$$

$$CF = \text{Costo Fijo}$$

$$B = \text{Beneficio}$$

Para que exista punto de equilibrio  $B = 0$

### 2.2.3. Método de margen de contribución.

El valor que permite cubrir los costos fijos y la rentabilidad de la empresa cuando no existe rentabilidad el margen de contribución es igual al costo fijo.

$$MC = PV(x) - CV(x)$$

$$\text{Punto de equilibrio} = \frac{\text{Costos Fijo}}{\text{Margen de contribución (u)}}$$

(Precio de venta - costos unitarios variables) x No. de unidades = costos fijos + ingreso de operación

Margen de contribución por unidad x No. de unidades = costos fijos + ingreso de operación

El ingreso de operación es igual a cero, entonces:

Número de unidades en el punto de equilibrio = costos fijos/margen de contribución por unidad

$$\text{Punto de Equilibrio Global} = \frac{\text{Costos Fijos Totales}}{1 - \frac{\text{Costos Variables Totales}}{\text{Ventas Netas}}}$$

**2.2.4. Método gráfico.** En el método gráfico se trazan las líneas de costos totales e ingresos totales para obtener su punto de intersección, que es el punto de equilibrio. Es el punto en donde los costos totales igualan a los ingresos totales.

Los costos totales pueden dividirse en un componente fijo y uno variable respecto de un factor relacionado con la producción.

El comportamiento de los ingresos totales de los costos totales es lineal en relación con las unidades de producción. No existe incertidumbre respecto de los datos de costos, ingresos y cantidades de producción utilizada.

El análisis cubre un solo producto o supone que una mezcla de ventas de productos permanece constante, independiente del cambio del total de ventas. Todos los ingresos y costos pueden agregarse y compararse sin considerar el valor del dinero en el tiempo.

**GRAFICO No. 2**

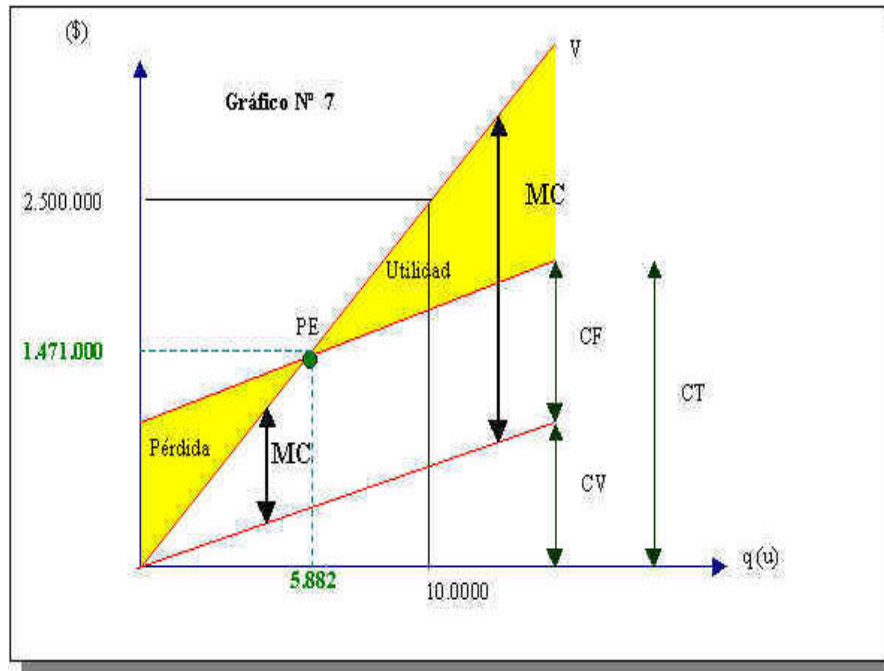

### 2.3 METODOS PARA EL CONTROL DE INVENTARIOS

El registro de los movimientos de mercaderías, se efectúa de acuerdo con varios métodos, en función de la variación de precios de un mismo producto, lo que trae como resultado, un inventario final diferente, de acuerdo con el método aplicado.

Cuando una empresa resuelve utilizar un determinado método en el registro de mercaderías, en las tarjetas, este se mantendrá invariable en un lapso prudencial, por ejemplo tres años.

Los métodos más conocidos para el control de mercaderías, son las siguientes:

- Método PROMEDIO PONDERADO
- Método FIFO
- Método LIFO

**2.3.1. Método Promedio Ponderado:** El método promedio ponderado consiste en obtener un precio unitario promedio en cada uno de los movimientos que se registre en la tarjeta de control de mercaderías, dividiendo el valor para la cantidad.

Los egresos de mercaderías se valoran con el último precio unitario promedio establecido. Los pasos para su registro en un sistema informático se vuelven simples. Dado que en nuestro país manejamos el dólar americano como moneda oficial no existe una devaluación en un alto grado es por eso que el sistema de promedio ponderado se aplica en el control de inventarios de la Farmacia de la Fundación Donum.

**2.3.2 Método FIFO:** Otro de los sistemas de registro de mercaderías en las tarjetas de control es el conocido con el nombre de método FIFO, esta palabra se compone de las iniciales de cuatro términos en inglés First In First Out, en español Primero en Entrar Primero en Salir.

Según el método FIFO, en las ventas egresará las mercaderías en su orden de ingreso, es decir las que ingresaron primero, serán las primeras en egresar, quedando en el inventario las mercaderías que ingresan al final.

Cuando los precios tienden a subir, el inventario final de mercaderías, al utilizar el método FIFO, se subestima, toda vez que las mercaderías en existencia corresponden a las de precio más elevado.

Cuando los precios en el mercado tienden a bajar, el inventario final estará subestimado, por cuanto egresaron primeramente las mercaderías ingresadas con precios más elevados y quedan en el inventario las de precio más bajo

**2.3.3. Método LIFO:** El nombre de este método también es tomado de las iniciales de cuatro términos en inglés, Last In First Out, en español Última en Entrar Primera en Salir.

Los ingresos de mercaderías con los nuevos precios se registran en forma similar que para el método FIFO, la variación radica en los egresos, en donde se registrarán

primeramente las mercaderías que legaron al último, luego las penúltimas, las antepenúltimas, etc.

Cuando los precios tienden a subir, el inventario final está subestimado, ya que se egresaron las mercaderías más caras y quedan en existencia las mercaderías más baratas.

En cambio, cuando los precios en el mercado tienden a bajar, el inventario final está sobrestimado, ya que se egresan las mercaderías más baratas y quedan en inventario las más caras.

El método LIFO se utiliza especialmente para aquellos productos que están de moda, se venden más pronto los últimos que adquirió el almacén y quedan en stock los productos obsoletos.

#### **2.4. GUIA PARA LA ADQUISICIÓN DE INVENTARIOS EN FARMACIA**

Para la adquisición de medicamentos para la farmacia se debe considerar los siguientes aspectos:

1. Establecer criterios de necesidad, disponibilidad, calidad, eficacia y costo mediante el desarrollo de normas de procedimientos definidas y escritas.
2. Definir los parámetros de control de existencia: stocks o niveles mínimo o de seguridad, de reposición o crítico y máximo; garantizando la disponibilidad de los insumos en el tiempo adecuado y en el sitio donde se genere la demanda y evitando acopios negligentes o stocks sobredimensionados.
3. Mantener actualizado el registro y selección de proveedores.
4. Aplicar métodos de compra en este caso directos que permitan evitar el desabastecimiento, responder a la demanda y controlar los costos.
5. Determinar la influencia que el mercado farmacéutico ejerce sobre las prácticas comerciales que permitan la explicación de la incidencia positiva o negativa sobre el proceso de adquisición.



## **2.5. DIAGRAMA DE FLUJO APLICADO EN ACTIVIDADES DESARROLLADAS EN FARMACIA**

Representan esquemáticamente las etapas sucesivas de un conjunto de funciones coordinadas y regulares que terminan en un producto, indican el sentido, flujo o recorrido de un proceso administrativo u operativo.

Dada la naturaleza de los insumos que se administran, es necesario contar con mecanismos de reposiciones ágiles y transparentes.

Si tomamos como ejemplo el circuito de compra de insumos, una vez determinados los alcances de las diferentes áreas de la institución, se definen los procedimientos que permitan desarrollar las actividades técnico-administrativas pertinentes.

A continuación, presentamos un flujograma operativo donde se representan esquemáticamente las etapas sucesivas del proceso de adquisición de medicinas.

### GRAFICO No. 3 CIRCUITO DE COMPRAS

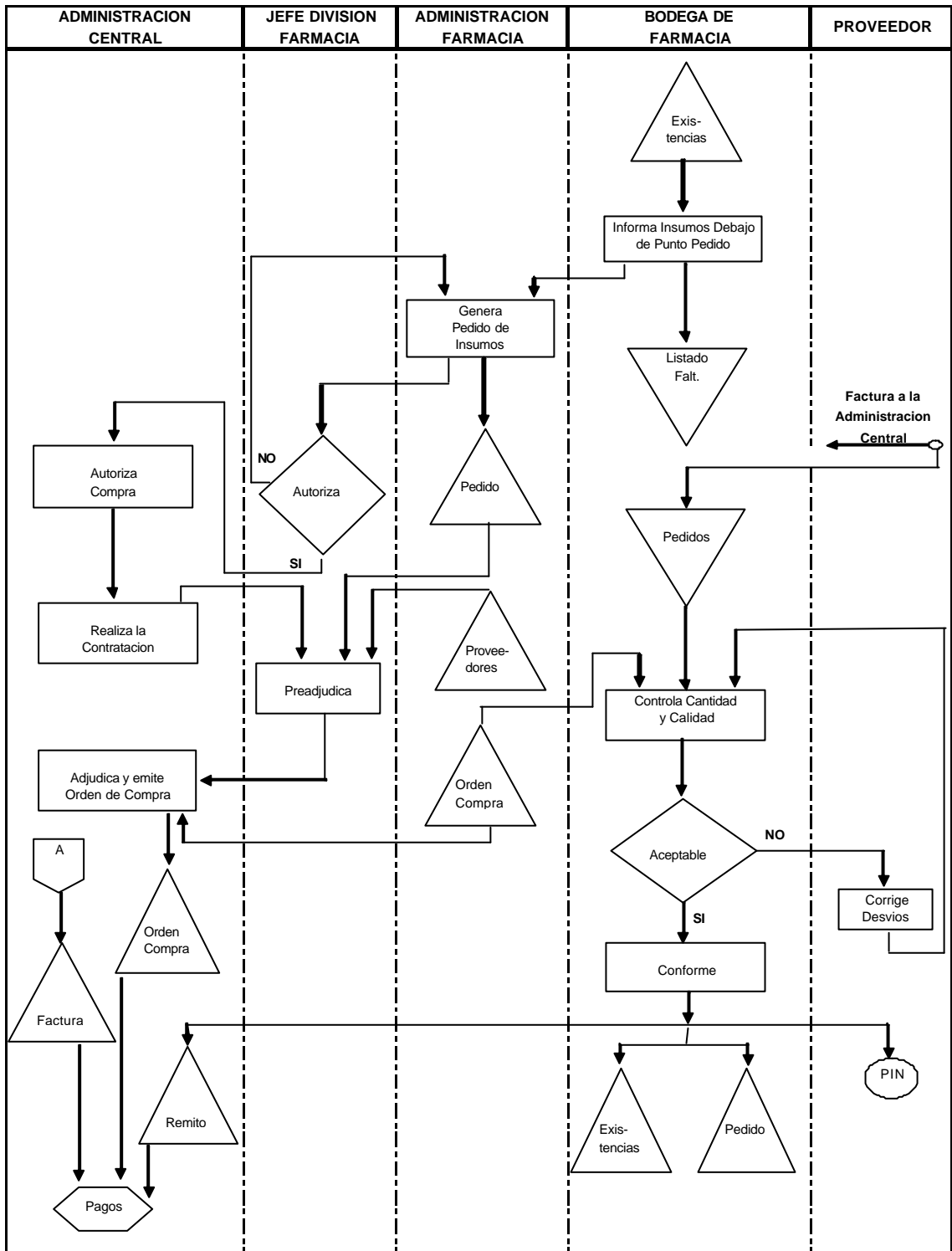

El Depósito de Farmacia, en conocimiento de sus existencias, emite un listado de insumos cuyo stock se encuentra en el punto de pedido, llamado “Listado de Faltantes de Stock”

La administración de Farmacia redacta la solicitud de compra correspondiente, de acuerdo al informe de faltantes de stock y la eleva al jefe de Farmacia para su autorización.

Si el jefe de Farmacia autoriza la compra, se remite la solicitud de compra a la Administración de la Institución, donde se lleva a cabo la licitación o el concurso de precios, según corresponda.

En la gestión compra, interviene el jefe de Farmacia analizando las ofertas y efectuando la preadjudicación. Posteriormente, la Administración de la Institución realiza la adjudicación y da a conocer al administrador de farmacia y al proveedor por medio de una orden provisional de compra

El proveedor entrega los productos, en el Depósito de Farmacia y presenta en la Administración de la Institución la factura correspondiente para gestionar el cobro de la misma.

El Depósito de Farmacia verifica que los insumos entregados por el proveedor respondan íntegramente a la orden de provisional de compra. Si se cumple esta condición, elabora un documento llamado remito el mismo que entrega al proveedor el original y la copia a la Administración de la Institución, para que se concrete el correspondiente pago.

## **2.6. IMPORTANCIA DE LOS SISTEMAS INFORMÁTICOS EN FARMACIA**

Actualmente los Sistemas Informáticos han hecho físicamente posible el procesamiento electrónico de datos y su control conduciendo a una mayor velocidad y exactitud en la disponibilidad de la información para la toma de decisiones y facilitando el logro del objetivo fundamental de toda institución de salud: la eficacia en los servicios de atención al paciente.

En la farmacia hospitalaria se pueden encontrar variadas aplicaciones que involucran los diferentes procesos que comprenden desde los aspectos técnico-administrativos

pasando por la información sobre drogas, medicamentos hasta la computarización de las diversas actividades orientadas a la atención de pacientes y a la educación continua de los profesionales.

**2.6.1. Instructivo de requerimientos, que debe ofrecer un sistema computarizado de gestión de farmacia:** Un sistema computarizado de gestión de Farmacia debe permitir:

1. Registrar, para cada insumo, los siguientes datos:

Descripción

Tipo de droga, medicamento, etc.

Procedencia (nacional/importado, proveedor, etc.)

Ubicación en los lugares de almacenamiento

Acción terapéutica si se trata de drogas o medicamentos.

Fecha de vencimiento

Forma de comercialización (expendio libre, bajo receta, bajo receta archivada, etc.)

Unidad de medida

Parámetros de control de existencia (Ejm. Punto de pedido)

1.10. Cantidad de elementos unitarios en el envase en que se adquiere

2. Registrar las drogas que componen cada medicamento y permitir la búsqueda por las mismas

3. Realizar análisis de variación de precios

4. Registrar actualizaciones de precios.

5. Realizar análisis de variación de consumo por producto

6. Administrar los stocks simultáneamente en los distintos lugares de almacenamiento o bodegas

7. Emitir resúmenes de cuenta por paciente.

8. Emitir listados de stock valorizados, de productos por debajo del stock mínimo de reposición, de nómina de productos ordenados según principios activos componentes, acción terapéutica, tipo, etc.

9. Valorizar todos los elementos al momento de la emisión de comprobantes

10. Mantener actualizada la nómina de pacientes internados y sus respectivas historias clínicas para obtener la información administrativa correspondiente.

11. Permitir que las entregas a pacientes se efectúen simultáneamente con la actualización de stock y la carga de facturación para los mismos o a sus correspondientes instituciones de cobertura asistencial.
12. Realizar el Perfil Farmacoterapéutico de los pacientes.
13. Realizar estadísticas para el control de gestión.
14. Realizar consultas accediendo a través de diversas opciones tales como: datos del paciente, número de historia clínica, médico prescripto, medicamento dispensado, consumo por almacén, documentación, etc.

## CAPITULO III

### APLICACIÓN PRÁCTICA

El Departamento de Contabilidad presenta a la Dirección Ejecutiva los estados financieros cada semestre para su análisis; por esta razón para nuestro estudio hemos escogido el mes de julio de 2006 al ser este el primer mes del segundo periodo contable para la institución pudimos encontrar mayor movimiento en compras pues la farmacia se abastece de productos para satisfacer las necesidad de los pacientes.

#### **3.1. ELABORACIÓN DEL LISTADO DE MEDICAMENTOS, DETERMINACIÓN DEL COSTO DE CADA ÍTEM, DETERMINACIÓN DEL MARGEN DE CONTRIBUCIÓN DE CADA ÍTEM Y MARGEN DE CONTRIBUCIÓN PROMEDIO**

Basados en el inventario de Farmacia de la fundación Donum hemos desarrollado lo siguiente:

- Elaboración del listado de medicamentos organizados por códigos y el nombre del producto.
- Para la determinación del costo promedio de cada ítem sumamos el ultimo costo de compra más el ultimo costo de inventario y el resultado dividimos para el número de unidades es stock.
- Para el cálculo del margen de contribución unitario restamos el precio de venta al público y el costo promedio.
- Los datos obtenidos sirven para encontrar el porcentaje unitario del margen de contribución que resulta de dividir cada uno de los márgenes de contribución unitario para la sumatoria del total de márgenes de contribución unitarios.
- El margen de contribución promedio lo calculamos dividiendo la sumatoria de cada uno de los márgenes de contribución unitario para el total de ítems existentes en inventario.

(ver cuadro No. 1)

**CUADRO N° 1**

**DETERMINACION DE LISTADO, MARGEN DE CONTRIBUCION Y MARGEN DE CONTRIBUCION PROMEDIO**

<b>CODIGO</b>	<b>NOMBRE DEL PRODUCTO</b>	<b>INVENTARIO FINAL</b>	<b>P.V.P</b>	<b>COSTO INICIAL</b>	<b>ULTIMO COSTO</b>	<b>COSTO PROMEDIO</b>	<b>M.C.U. DONUM</b>	<b>% UNIT. M.C. DONUM</b>	<b>MC PROMEDIO</b>
AA078	6-COPIN GO	6	1.840	1.542	1.542	1.542	0.2980	0.00088	0.539930
SR033	ABRILAR JBE	5	5.400	4.375	4.508	4.978	0.4220	0.00124	0.539930
IM025	ACCU-CHEK ADVANTAGE II *	5	28.000	22.400	22.400	22.400	5.6000	0.01646	0.539930
IM075	ACCU-CHEK SET *	35	44.640	35.714	35.714	35.714	8.9260	0.02624	0.539930
IM012	ACCU-CHEK X 50 *	133	22.390	18.071	18.971	18.569	3.8210	0.01123	0.539930
AA113	ACETAGEN TAB	89	0.040	0.038	0.038	0.038	0.0020	0.00001	0.539930
AB015	ACICLOVIR 200 MG X 5 ML	4	8.640	0.192	7.200	5.799	2.8410	0.00835	0.539930
UE011	ACICLOVIR CR 5% X 15 G	8	3.900	2.955	2.627	2.627	1.2730	0.00374	0.539930
VM050	ACIDO FOLICO 5 MG TAB	310	0.030	0.027	0.027	0.027	0.0030	0.00001	0.539930
UE088	ACIDO FUSIDICO	1	2.270	1.896	1.896	1.896	0.3740	0.00110	0.539930
AA052	ACROGESICO CAP.250	3	0.070	0.051	0.051	0.051	0.0190	0.00006	0.539930
GC004	ACROMIZOL OV	50	0.350	0.302	0.302	0.302	0.0480	0.00014	0.539930
GC023	ACROMONA OV.	7	0.120	0.100	0.100	0.100	0.0200	0.00006	0.539930
OF017	ACRYLARM GEL	5	7.000	1.042	5.867	5.867	1.1330	0.00333	0.539930
OF024	ACULAR	2	11.450	9.550	9.550	9.550	1.9000	0.00559	0.539930
CV060	ADALAT 10MG. TAB.	1	0.380	0.318	0.318	0.318	0.0620	0.00018	0.539930
VM023	ADC ORAL	105	0.640	0.533	0.534	0.534	0.1060	0.00031	0.539930
GI053	AEROFLAT TAB MAST	15	0.350	0.284	0.284	0.284	0.0660	0.00019	0.539930
SR021	AEROFLUX JBE	2	9.000	7.520	7.520	7.520	1.4800	0.00435	0.539930
GI027	AGAROL 240 ML	1	2.100	1.760	1.760	1.760	0.3400	0.00100	0.539930
IM038	AGUA DESTILADA	10	0.180	0.150	0.150	0.150	0.0300	0.00009	0.539930
IM001	AGUA OXIGENADA	4	0.250	0.176	0.176	0.176	0.0740	0.00022	0.539930
AA097	AGUDOL TAB	50	0.350	0.300	0.300	0.300	0.0500	0.00015	0.539930
IM023	AGUJAS # 20 22 *	5	0.050	0.040	0.040	0.040	0.0100	0.00003	0.539930

NR028	AKINETON RETARD 4 MG TAB	32	0.230	0.192	0.192	0.192	0.0380	0.00011	0.539930
OF031	ALBASOL	2	4.500	3.743	3.743	3.743	0.7570	0.00223	0.539930
IM050	ALCOHOL	11	0.250	0.192	0.192	0.192	0.0580	0.00017	0.539930
IM053	ALCOHOL YODADO FR.	41	0.200	0.175	0.175	0.175	0.0250	0.00007	0.539930
AH003	ALERPASOL D JBE	3	3.550	2.975	2.975	2.975	0.5750	0.00169	0.539930
IM052	ALGODON FD. *	9	0.980	0.767	0.823	0.823	0.1570	0.00046	0.539930
EC043	ALLEGRA 120 MG TAB	2	2.450	2.037	2.037	2.037	0.4130	0.00121	0.539930
EC049	ALOPURINOL TAB 300 MG	130	0.070	0.061	0.061	0.061	0.0090	0.00003	0.539930
NR087	ALPRAZOLAM 0,50 TAB MG	74	0.120	0.103	0.103	0.103	0.0170	0.00005	0.539930
NR083	ALPRAZOLAM 0.25 TAB	95	0.070	0.051	0.051	0.051	0.0190	0.00006	0.539930
CV107	ALZATEN GO	4	1.350	1.128	1.128	1.128	0.2220	0.00065	0.539930
EC002	AMARYL 2 MG. TAB	144	0.310	0.250	0.250	0.250	0.0600	0.00018	0.539930
EC003	AMARYL 4MG. TAB	37	0.550	0.441	0.441	0.441	0.1090	0.00032	0.539930
SR008	AMBROXOL 15 MG. JBE.	3	0.840	0.672	0.672	0.672	0.1680	0.00049	0.539930
SR006	AMBROXOL 30 MG JBE	4	1.300	1.056	1.056	1.056	0.2440	0.00072	0.539930
SR013	AMBROXOL 30 MG JBE	5	2.430	1.830	2.033	2.033	0.3970	0.00117	0.539930
AP049	AMEBIAL 1GR TAB	2	1.200	1.016	1.016	1.016	0.1840	0.00054	0.539930
AP080	AMEFIN 300 MG TAB	10	3.300	2.730	2.730	2.730	0.5700	0.00168	0.539930
AP051	AMEVAN TAB 500 MG	215	0.090	0.081	0.081	0.081	0.0090	0.00003	0.539930
CV098	AMLODIPINO 10 MG	40	0.239	0.173	0.166	0.166	0.0730	0.00021	0.539930
CV082	AMLODIPINO 5 MG TAB	135	0.200	0.166	0.162	0.160	0.0400	0.00012	0.539930
CV009	AMLOR 5 MG TAB	44	0.550	0.404	0.459	0.459	0.0910	0.00027	0.539930
AB105	AMOBOTIC 250 MG X 120 ML SUSP	2	4.800	4.005	4.005	4.005	0.7950	0.00234	0.539930
AB091	AMOBOTIC 500 MG JBE	6	7.750	6.453	6.453	6.453	1.2970	0.00381	0.539930
AB123	AMOXICILINA + ACIDO CLAVULANICO 312,5 SUSP	6	6.000	0.155	5.040	5.040	0.9600	0.00282	0.539930
AB007	AMOXICILINA 500 MG CAP	212	0.110	0.089	0.085	0.089	0.0210	0.00006	0.539930
AB096	AMOXICILINA 500 MG TAB	331	0.110	0.091	0.105	0.103	0.0070	0.00002	0.539930
GI005	ANAUTIN	64	0.030	0.023	0.023	0.023	0.0070	0.00002	0.539930
CV097	ANGIORETIC FORTE TAB	25	0.760	0.638	0.652	0.652	0.1080	0.00032	0.539930
CV039	ANGIOTEN 50 MG TAB	124	0.550	0.480	0.480	0.480	0.0700	0.00021	0.539930
AA116	ANSAID TAB	64	0.780	0.646	0.646	0.646	0.1340	0.00039	0.539930
AA105	APRONAX	78	0.330	0.281	0.273	0.273	0.0570	0.00017	0.539930



CV092	APROVEL 300 MG TAB	26	1.050	0.914	0.914	0.914	0.1360	0.00040	0.539930
AA014	ARCOXIA 120 MG TAB	12	2.130	1.853	1.853	1.853	0.2770	0.00081	0.539930
AA024	ARCOXIA 90 MG TAB	7	1.600	1.354	1.354	1.354	0.2460	0.00072	0.539930
AA017	ASAWIN 100 MG TAB	200	0.020	0.014	0.017	0.017	0.0030	0.00001	0.539930
AA018	ASAWIN 500 MG. TAB	260	0.030	0.020	0.020	0.020	0.0100	0.00003	0.539930
AH009	ATARAX 10 MG TAB	4	0.150	0.122	0.122	0.122	0.0280	0.00008	0.539930
AH007	ATARAX 25 MG. T.	2	0.180	0.155	0.155	0.155	0.0250	0.00007	0.539930
CV021	ATENOLOL TAB 100 MG	16	0.240	0.220	0.220	0.220	0.0200	0.00006	0.539930
NR016	ATIVAN 1 MG	11	0.220	0.188	0.188	0.188	0.0320	0.00009	0.539930
EC070	ATORVASTATINA 10 MG TAB	130	0.320	0.261	0.261	0.261	0.0590	0.00017	0.539930
EC079	ATORVASTATINA 10 MG TAB	40	0.650	0.450	0.548	0.548	0.1020	0.00030	0.539930
EC099	ATORVASTATINA 20 MG	140	0.850	0.750	0.714	0.714	0.1360	0.00040	0.539930
EC082	ATORVASTATINA 20 MG TAB	30	0.850	0.750	0.714	0.714	0.1360	0.00040	0.539930
SR010	ATROVENT AEROSOL	1	9.000	8.180	8.180	8.180	0.8200	0.00241	0.539930
AB072	AUGMENTIN 457 MG JBE	2	18.500	16.117	16.117	16.117	2.3830	0.00701	0.539930
EC052	AVANDIA 4 MG TAB	140	1.120	1.119	0.940	0.940	0.1800	0.00053	0.539930
AB083	AZITROMICINA SUSP	5	5.000	4.200	4.200	4.200	0.8000	0.00235	0.539930
AH031	AZOMYR 5 MG TAB	130	1.180	0.900	1.085	1.085	0.0950	0.00028	0.539930
AB153	BACTEROL FORTE SUSP	2	4.800	4.003	4.003	4.003	0.7970	0.00234	0.539930
IM079	B-DEX	1	2.760	2.200	2.200	2.200	0.5600	0.00165	0.539930
OT018	BECONASE	6	15.000	12.582	12.582	12.582	2.4180	0.00711	0.539930
VM025	BEDOYECTA AMP	72	3.500	2.493	2.925	2.931	0.5690	0.00167	0.539930
AH012	BENADRYL DM	2	2.100	1.690	1.690	1.690	0.4100	0.00121	0.539930
AH004	BENADRYL JBE	2	2.300	1.940	1.940	1.940	0.3600	0.00106	0.539930
VM104	BENUTREX B-12 AMP	3	9.250	7.764	7.764	7.764	1.4860	0.00437	0.539930
AB045	BENZETACIL L A 6.3.3	7	2.000	1.677	1.677	1.677	0.3230	0.00095	0.539930
UE028	BENZOATO DE BENCILO	5	0.770	0.648	0.648	0.648	0.1220	0.00036	0.539930
EC057	BERSEN 4 MG SOLUC	3	7.600	6.364	6.364	6.364	1.2360	0.00363	0.539930
EC062	BERSEN 50 MG. T.	50	0.230	0.178	0.178	0.178	0.0520	0.00015	0.539930
GI069	BETASERC 16 MG TAB	19	0.700	0.592	0.592	0.592	0.1080	0.00032	0.539930
GI076	BETASEREC 24 MG TAB	39	1.000	0.880	0.880	0.880	0.1200	0.00035	0.539930
AB064	BICONCILINA 1'000 AMP	6	1.600	1.393	1.393	1.393	0.2070	0.00061	0.539930

AB017	BICONCILINA C 1'200 AMP	13	1.200	0.877	0.950	0.950	0.2500	0.00073	0.539930
EC050	BI-EUGLUCON M 500/5 MG TAB	2	0.280	0.230	0.248	0.248	0.0320	0.00009	0.539930
EC020	BI-EUGLUCON TAB	566	0.230	0.202	0.201	0.202	0.0280	0.00008	0.539930
AB160	BINOZYT 500 MG	55	1.230	1.026	1.026	1.026	0.2040	0.00060	0.539930
VM105	BIO T AMP BEBIBLES	6	1.520	1.274	1.374	1.374	0.1460	0.00043	0.539930
VM006	BIOCOBAL TAB	55	0.270	0.228	0.228	0.228	0.0420	0.00012	0.539930
AB102	BIODROXILO 250 MG JBE	1	5.050	4.900	4.900	4.900	0.1500	0.00044	0.539930
SR053	BISOLVON LINCTUS ADUL JBE	2	3.650	3.062	3.062	3.062	0.5880	0.00173	0.539930
IM026	BISTURI 10-11-15 *	158	0.160	0.134	0.134	0.134	0.0260	0.00008	0.539930
UR003	BLADURIL TAB 200 MG	20	0.530	0.447	0.447	0.447	0.0830	0.00024	0.539930
OF006	BLEFAMIDE GO.	2	7.100	5.940	5.940	6.495	0.6050	0.00178	0.539930
OF007	BLEFAMIDE UNG	1	8.500	6.490	6.493	6.493	2.0070	0.00590	0.539930
CV062	BLOPRESS 16MG X 30	132	2.800	26.896	26.896	26.896	5.3840	0.01583	0.539930
CV063	BLOPRESS PLUS	139	6.300	33.021	33.021	33.021	6.6090	0.01943	0.539930
AA066	BRAMEDIL TAB	426	0.250	0.202	0.202	0.202	0.0480	0.00014	0.539930
OF066	BRIXIA GO	3	8.300	6.942	6.942	6.942	1.3580	0.00399	0.539930
AB138	BRONCHO-VAXON ADULTOS	17	1.400	1.173	1.173	1.173	0.2270	0.00067	0.539930
AB139	BRONCHO-VAXON NIÑOS	20	0.960	0.810	0.810	0.810	0.1500	0.00044	0.539930
SR039	BRONCOT GO	1	2.700	2.250	2.250	2.250	0.4500	0.00132	0.539930
GI009	BUCLIXIN 25 MG TAB	22	0.140	0.133	0.133	0.133	0.0070	0.00002	0.539930
AA001	BUPREX 400 MG TAB	188	0.080	0.060	0.060	0.060	0.0200	0.00006	0.539930
AA046	BUPREX F JBE	2	2.000	1.600	1.733	1.733	0.2670	0.00078	0.539930
AA004	BURTEN AMP 10 MG	18	1.700	1.428	1.428	1.428	0.2720	0.00080	0.539930
AA079	BURTEN TAB 10 MG	33	0.330	0.300	0.300	0.300	0.0300	0.00009	0.539930
AA028	BUSCAPINA COMPUESTA AMP	4	1.500	1.250	1.250	1.250	0.2500	0.00073	0.539930
IM002	CAJA PARA HECES *	528	0.050	0.044	0.050	0.050	0.0000	0.00000	
VM081	CAL - COL JBE	1	1.050	0.888	0.888	0.888	0.1620	0.00048	0.539930
VM083	CALCEFOR TAB 500 MG	30	0.170	0.147	0.147	0.147	0.0230	0.00007	0.539930
VM028	CALCIBON D TAB	1	8.500	7.083	6.800	6.800	1.7000	0.00500	0.539930
EC100	CALCORT 6 MG TAB	30	1.020	0.852	0.852	0.852	0.1680	0.00049	0.539930
VM087	CAPRIMIDA D 320 MG TAB	60	0.260	0.222	0.222	0.222	0.0380	0.00011	0.539930
NR019	CARBAMAZEPINA 200MG TAB	330	0.050	0.032	0.032	0.032	0.0180	0.00005	0.539930

NR014	CARBAMAZEPINA 400 MG. T.	1	0.130	0.111	0.111	0.111	0.0190	0.00006	0.539930
AA065	CARDIOASPIRINA TAB	255	0.220	0.203	0.197	0.197	0.0230	0.00007	0.539930
CV036	CARDIOVASC H TAB	90	0.500	0.429	0.429	0.429	0.0710	0.00021	0.539930
CV027	CARDURA 2 MG. T.	90	0.440	0.374	0.374	0.374	0.0660	0.00019	0.539930
CV049	CARDURA 4 MG TAB	20	0.850	0.742	0.742	0.742	0.1080	0.00032	0.539930
AA011	CATAFLAN GO	1	3.900	3.283	3.283	3.283	0.6170	0.00181	0.539930
AA123	CATAFLAN DD TAB	47	0.410	0.344	0.365	0.365	0.0450	0.00013	0.539930
AA032	CATAFLAN SUP	41	0.160	0.123	0.139	0.127	0.0330	0.00010	0.539930
IM039	CATGUT SIMPLE 3/0	4	0.680	0.540	0.540	0.540	0.1400	0.00041	0.539930
IM047	CATHLON # 18-20-22-24 *	3	0.800	0.543	0.543	0.543	0.2570	0.00076	0.539930
AB136	CEFACIDAL 1 GR	8	6.200	5.000	5.000	5.000	1.2000	0.00353	0.539930
AB104	CEFADROXILO 250 SUSP	1	3.850	3.210	3.210	3.210	0.6400	0.00188	0.539930
AB023	CEFADROXILO 500 MG TAB	26	0.450	0.379	0.361	0.361	0.0890	0.00026	0.539930
AB151	CEFALEXINA 1 GR	4	0.400	0.330	0.330	0.330	0.0700	0.00021	0.539930
AB065	CEFALEXINA 250 MG. JBE	5	1.700	1.424	1.424	1.424	0.2760	0.00081	0.539930
AB159	CEFALEXINA 500 MG	58	0.210	0.180	0.180	0.180	0.0300	0.00009	0.539930
AH022	CETIRIZINA 10 MG TAB	77	0.080	0.070	0.073	0.073	0.0070	0.00002	0.539930
OF036	CILOXAN GO	2	11.950	8.970	9.970	9.968	1.9820	0.00583	0.539930
AV014	CINARIZINA 25 MG TAB	117	0.070	0.061	0.061	0.061	0.0090	0.00003	0.539930
OF001	CIPRODEX GO	5	7.650	2.031	6.337	6.337	1.3130	0.00386	0.539930
AB097	CIPROFLOXACINO 500 MG TAB	95	0.300	0.462	0.250	0.250	0.0500	0.00015	0.539930
AB005	CIPROFLOXACINO TAB 500 MG	29	0.450	0.385	0.385	0.385	0.0650	0.00019	0.539930
OT026	CIPROVAL OTICO GO	4	3.680	3.200	3.200	3.200	0.4800	0.00141	0.539930
OF041	CIPROVAL UNG	2	4.300	3.582	3.582	3.582	0.7180	0.00211	0.539930
GC037	CLAMOX OV	1	0.530	0.477	0.477	0.477	0.0530	0.00016	0.539930
AH039	CLARICORT JBE	4	5.700	4.755	4.755	4.755	0.9450	0.00278	0.539930
AH040	CLARICORT TAB	5	0.590	0.406	0.541	0.541	0.0490	0.00014	0.539930
AB069	CLARITROMICINA 500 MG TAB	36	0.900	0.690	0.767	0.752	0.1480	0.00044	0.539930
AH015	CLARITYNE D PD JBE	1	6.700	5.588	5.588	5.588	1.1120	0.00327	0.539930
AH011	CLARITYNE D TAB	28	0.550	1.111	0.467	0.467	0.0830	0.00024	0.539930
AB046	CLAVINEX DUO TAB	39	1.650	0.300	1.493	1.493	0.1570	0.00046	0.539930
UE062	CLOBETASOL PROPIONATO 0.05%	3	2.100	1.650	1.760	1.760	0.3400	0.00100	0.539930

GC021	CLOMAZOL OV.	11	0.600	0.465	0.465	0.465	0.1350	0.00040	0.539930
UE006	CLOMAZOL POLVO	4	0.890	0.800	0.800	0.800	0.0900	0.00026	0.539930
GC033	CLOMAZOL VAGINAL CR.	12	13.000	11.796	11.796	11.796	1.2040	0.00354	0.539930
GI017	CLOPAN TAB 10 MG	2	0.190	0.160	0.160	0.160	0.0300	0.00009	0.539930
OF037	CLORANFENICOL GO	1	2.900	2.470	2.470	2.470	0.4300	0.00126	0.539930
OF061	CLORANFENICOL UNG	9	3.250	2.564	2.564	2.564	0.6860	0.00202	0.539930
CV046	CLORTALIDONA 50 MG TAB	120	0.080	0.226	0.072	0.072	0.0080	0.00002	0.539930
IM004	CLORURO DE SODIO 500 ML	7	1.100	0.930	0.930	0.930	0.1700	0.00050	0.539930
CV103	CO APROVEL 150	67	0.780	0.653	0.653	0.653	0.1270	0.00037	0.539930
CV089	CO APROVEL 300 MG AB	31	1.080	0.914	0.914	0.914	0.1660	0.00049	0.539930
SR015	CODETOL ADULTOS	2	4.100	3.420	3.420	3.420	0.6800	0.00200	0.539930
SR027	CODETOL NIÑOS	2	3.900	3.267	3.267	3.267	0.6330	0.00186	0.539930
IM005	COLECTOR INFANTIL *	50	0.970	0.870	0.870	0.870	0.1000	0.00029	0.539930
AP003	COMBANTRIN COMPUESTO SUSP	1	3.200	2.648	2.648	2.648	0.5520	0.00162	0.539930
AP048	COMBANTRIN COMPUESTO TAB	42	0.430	0.361	0.361	0.361	0.0690	0.00020	0.539930
VM090	COMPLEJO B SUSP	1	0.900	0.723	0.723	0.723	0.1770	0.00052	0.539930
VM055	COMPLEJO B SUSP	40	0.870	0.723	0.046	0.046	0.8240	0.00242	0.539930
VM017	COMPLEJO B TAB	110	0.050	0.042	0.042	0.042	0.0080	0.00002	0.539930
AA008	CONDROSOL TAB	85	0.380	0.324	0.324	0.324	0.0560	0.00016	0.539930
OF063	CONJUNTIN S GO	1	5.400	4.500	4.500	4.500	0.9000	0.00265	0.539930
NR061	CONSILIUM 10 MG. T.	3	0.090	0.077	0.077	0.077	0.0130	0.00004	0.539930
NR013	CONSILIUM 5 MG TAB	16	0.060	0.045	0.045	0.045	0.0150	0.00004	0.539930
UE012	CONTRALMOR CR	1	3.250	2.700	2.700	2.700	0.5500	0.00162	0.539930
CV045	CONVERTAL 50 MG TAB	52	0.490	0.415	0.415	0.415	0.0750	0.00022	0.539930
OF003	CORTIFENOL H. POMADA	8	7.500	6.258	6.258	6.258	1.2420	0.00365	0.539930
AH037	COTALIL JBE	8	2.900	2.427	2.427	2.427	0.4730	0.00139	0.539930
AB073	COTRIMOXAZOL SUSP	6	1.080	0.917	0.917	0.917	0.1630	0.00048	0.539930
CV003	COVERSYL 4 MG TAB	1	9.550	7.960	7.960	7.960	1.5900	0.00467	0.539930
AA056	COXICAN 15 MG TAB	38	0.550	0.460	0.460	0.460	0.0900	0.00026	0.539930
UE048	CREMA JOHNSON	4	3.450	2.880	2.880	2.880	0.5700	0.00168	0.539930
GI077	CRIOGEL	30	1.200	1.000	1.000	1.000	0.2000	0.00059	0.539930
AB006	CURAM 312.5 MG JBE	2	10.880	8.448	8.448	8.448	2.4320	0.00715	0.539930

IM034	CURITAS *	2	0.020	0.010	0.010	0.010	0.0100	0.00003	0.539930
UE055	CUTACELAN CR	1	10.000	8.710	8.710	8.710	1.2900	0.00379	0.539930
AV003	DAFLON 500 MG. T.	35	0.570	0.479	0.479	0.479	0.0910	0.00027	0.539930
VM082	DALIVIT JALEA	1	2.500	2.086	2.086	2.086	0.4140	0.00122	0.539930
UE039	DAVESOL LOCION	2	0.800	0.675	0.675	0.675	0.1250	0.00037	0.539930
VM026	DAYAMINERAL 240 CC	5	4.100	3.452	3.452	3.452	0.6480	0.00191	0.539930
EC090	DECADURABOLIN AMP	9	6.300	5.480	5.480	5.480	0.8200	0.00241	0.539930
UE044	DERMOSUPRIL 0.1% CR.	3	4.050	3.408	3.408	3.408	0.6420	0.00189	0.539930
UE047	DERMOSUPRIL EMULSION	3	11.600	8.467	9.683	9.683	1.9170	0.00564	0.539930
UE042	DERMOVATE CR	12	7.800	6.500	6.500	6.500	1.3000	0.00382	0.539930
UE056	DERMOVATE LOCION	1	4.500	4.027	3.775	4.027	0.4730	0.00139	0.539930
AH038	DESLORAN 0.05% JBE	1	5.930	4.946	4.946	4.946	0.9840	0.00289	0.539930
UE001	DETAN *	4	1.790	1.341	1.341	1.341	0.4490	0.00132	0.539930
EC048	DEXAMETAZONA 8 MG. AMP	25	0.800	0.450	0.680	0.680	0.1200	0.00035	0.539930
SR043	DEXTRIN - G	3	1.810	1.404	1.580	1.580	0.2300	0.00068	0.539930
IM074	DEXTROSA 5% +CLORURO DE SODIO 0.9%	3	1.100	0.900	0.900	0.900	0.2000	0.00059	0.539930
IM071	DEXTROSA 5% 1000 CC	17	1.200	0.900	0.900	0.900	0.3000	0.00088	0.539930
EC065	DIAMICRON MR 30 MG TAB	345	0.400	0.350	0.350	0.350	0.0500	0.00015	0.539930
AA083	DICLOFENAC 25 MG TAB	40	0.050	0.036	0.043	0.043	0.0070	0.00002	0.539930
AA019	DICLOFENACO TAB 50 MG	116	0.060	0.054	0.036	0.036	0.0240	0.00007	0.539930
AA010	DICLOFENACO AMP	54	0.300	0.246	0.254	0.254	0.0460	0.00014	0.539930
UE057	DICLOFENACO EMUGEL	2	2.100	1.706	1.592	1.592	0.5080	0.00149	0.539930
UE066	DICLOFENACO GEL	5	2.300	1.935	1.935	1.935	0.3650	0.00107	0.539930
AA043	DICLOFENACO JBE 1.8MG	1	1.370	1.143	1.143	1.143	0.2270	0.00067	0.539930
AA047	DICLOFENACO TAB 25 MG	2	0.070	0.067	0.067	0.067	0.0030	0.00001	0.539930
AA035	DICLOFENACO TAB 50 MG	7	0.070	0.050	0.050	0.050	0.0200	0.00006	0.539930
AB130	DICLOXACILINA 500 MG CAP	223	0.180	0.154	0.149	0.149	0.0310	0.00009	0.539930
AB029	DICLOXACILINA JBE 250 MG	2	2.050	1.710	1.710	1.710	0.3400	0.00100	0.539930
AB028	DICLOXACILINA TAB 250 MG	8	0.110	0.096	0.096	0.096	0.0140	0.00004	0.539930
AV011	DICYNONE 500 TAB	20	1.050	0.873	0.973	0.973	0.0770	0.00023	0.539930
EC005	DIETA SWEET 100 SOBRES	11	4.400	3.653	3.653	3.653	0.7470	0.00220	0.539930
EC010	DIETA SWEET 200 SOBRES	5	9.400	7.642	7.860	7.860	1.5400	0.00453	0.539930

GI056	DIGERIL SUSP	1	2.500	1.786	2.083	2.083	0.4170	0.00123	0.539930
GI015	DIGESPAR TAB	37	0.400	0.342	0.327	0.327	0.0730	0.00021	0.539930
AA015	DIGRAVIN TAB	32	0.150	0.130	0.130	0.130	0.0200	0.00006	0.539930
NR095	DINEURIN 400 MG CAP	36	0.900	0.751	0.751	0.751	0.1490	0.00044	0.539930
CV093	DIOVAN 160 MG TAB	51	1.050	0.893	0.893	0.893	0.1570	0.00046	0.539930
CV090	DIOVAN AMLO 160/5 MG TAB	41	1.180	1.000	1.000	1.000	0.1800	0.00053	0.539930
CV078	DIOVAN AMLO 80/5 MG TAB	56	1.040	0.873	0.874	0.874	0.1660	0.00049	0.539930
CV083	DIOVAN HCT 160/12.5 MG	92	1.050	0.893	0.893	0.893	0.1570	0.00046	0.539930
CV014	DIOVAN HCT 160/25	35	1.050	0.893	0.893	0.893	0.1570	0.00046	0.539930
CV104	DIOVAN HCT 80/12.5 MG	56	0.900	0.751	0.750	0.751	0.1490	0.00044	0.539930
UE080	DIPROSALIC LOCION	4	7.540	6.285	6.285	6.285	1.2550	0.00369	0.539930
UE038	DIPROSALIC UNG	13	3.460	2.888	2.888	2.888	0.5720	0.00168	0.539930
AA039	DIPROSPAN AMP	5	1.900	1.560	1.560	1.560	0.3400	0.00100	0.539930
AA080	DOLOCITALGAN TAB	225	0.260	0.230	0.230	0.230	0.0300	0.00009	0.539930
AA045	DOLOCOX TAB 200 MG	24	0.800	0.708	0.708	0.708	0.0920	0.00027	0.539930
AA030	DOLONEUROBION AMP	24	1.800	1.508	1.508	1.508	0.2920	0.00086	0.539930
AV009	DOXIUM 500 TAB	150	1.340	1.119	1.119	1.119	0.2210	0.00065	0.539930
EC006	DULZETS X 50	7	2.500	0.058	0.058	0.058	2.4420	0.00718	0.539930
CV080	DUOPRES 5/10 MG TAB	742	0.600	0.729	0.438	0.447	0.1530	0.00045	0.539930
CV081	DUOPRES 5/20 MG TAB	690	0.600	0.729	0.438	0.438	0.1620	0.00048	0.539930
AB121	DURACEF JBE 500 MG	3	14.100	11.769	11.769	11.769	2.3310	0.00685	0.539930
AB016	DURACEF TAB 500 MG	120	0.950	0.819	0.042	0.042	0.9080	0.00267	0.539930
GI062	DUSPATALIN RETARD TAB 200	14	0.450	0.400	0.400	0.400	0.0500	0.00015	0.539930
OF020	EFEMOLINA	14	7.000	5.800	5.861	5.852	1.1480	0.00337	0.539930
CV085	ENALAPRIL 20 MG TAB	127	0.080	0.053	0.053	0.053	0.0270	0.00008	0.539930
CV100	ENALAPRIL 20 MG TAB	3	0.100	0.088	0.088	0.088	0.0120	0.00004	0.539930
CV111	ENALAPRIL 5 MG TAB	60	0.050	0.042	0.042	0.042	0.0080	0.00002	0.539930
CV105	ENALTEN D TAB	160	0.320	0.281	0.281	0.281	0.0390	0.00011	0.539930
NR001	ENCEFABOL 600 TAB	40	1.350	0.432	1.127	1.127	0.2230	0.00066	0.539930
VM003	ENERGIT TAB	2	6.200	0.160	5.188	5.188	1.0120	0.00298	0.539930
AB155	ENHANCIN 250 MG SUSP	2	4.700	3.800	3.800	3.800	0.9000	0.00265	0.539930
VM053	ENSURE 1000 MG TARRO	1	16.360	13.637	13.637	13.637	2.7230	0.00801	0.539930

VM016	ENSURE 400 GR TARRO	6	8.150	6.806	6.806	6.806	1.3440	0.00395	0.539930
NR023	EPAMIN 100 MG. T.	650	0.070	0.055	0.061	0.050	0.0200	0.00006	0.539930
NR002	EPINEFRINA AMP.	30	0.400	0.360	0.360	0.360	0.0400	0.00012	0.539930
IM051	EQUIPO DE VENOCISIS *	30	0.385	0.321	0.321	0.321	0.0640	0.00019	0.539930
AB033	ERITROMICINA 500 MG. T.	8	0.360	0.320	0.320	0.320	0.0400	0.00012	0.539930
AB031	ERY SOL GO	5	3.000	2.502	2.629	2.629	0.3710	0.00109	0.539930
IM044	ESPARADRAPO COLOR PIEL*	127	1.000	0.700	0.700	0.700	0.3000	0.00088	0.539930
GI025	ESTOMACOL 20 MG	60	0.900	0.771	0.750	0.750	0.1500	0.00044	0.539930
UE072	EUCERIN CREMA PARA PIES *	3	7.900	6.875	6.600	6.600	1.3000	0.00382	0.539930
UE046	EUCERIN LOCION 35** *	3	11.100	9.267	9.267	9.267	1.8330	0.00539	0.539930
UE073	EUCERIN P-H 5 SYNDET GEL*	1	6.800	5.942	5.942	5.942	0.8580	0.00252	0.539930
UE078	EUCERIN PIEL GRASA F 25*	4	9.750	8.125	8.125	8.125	1.6250	0.00478	0.539930
UE090	EUCERIN PIEL SECA UNGUENTO *	1	4.280	3.573	3.573	3.573	0.7070	0.00208	0.539930
UE089	EUCERIN PROTECTOR LABIAL *	1	2.380	1.992	1.992	1.992	0.3880	0.00114	0.539930
AB021	EUROCLIN 300 MG. TAB	17	0.440	0.350	0.350	0.350	0.0900	0.00026	0.539930
AB059	EUROCLIN CR VAGINAL	3	15.850	13.875	13.875	13.875	1.9750	0.00581	0.539930
AB058	EUROCLIN SOL TOP.	2	4.900	4.118	4.118	4.118	0.7820	0.00230	0.539930
EC068	EUTIROX 0,1 MG	1	2.980	2.490	2.490	2.490	0.4900	0.00144	0.539930
EC085	EUTIROX 0.50	2	2.270	1.899	1.898	1.898	0.3720	0.00109	0.539930
UE017	FAKTU POMADA	1	15.950	14.500	14.500	14.500	1.4500	0.00426	0.539930
AP029	FALMONOX TAB X 3	6	3.700	3.132	3.132	3.132	0.5680	0.00167	0.539930
AP005	FALMONOX SUSP	2	3.150	2.644	2.644	2.644	0.5060	0.00149	0.539930
AP012	FANSIDAR TAB X 3	1	2.800	2.367	2.367	2.367	0.4330	0.00127	0.539930
AP081	FASIGYN 1 GR COMP	28	1.070	0.978	0.978	0.978	0.0920	0.00027	0.539930
AA118	FEMEN PLUS TAB	12	0.400	0.345	0.345	0.345	0.0550	0.00016	0.539930
OT028	FISIO L UB SOL	5	1.000	0.800	1.000	1.000	0.0000	0.00000	
EC095	FIXOPAN 35 MG TAB	1	12.800	10.689	10.689	10.689	2.1110	0.00621	0.539930
EC028	FIXOPAN 70 MGTAB X 4	3	21.400	17.849	17.849	17.849	3.5510	0.01044	0.539930
AP074	FLUCESS 150 MG	28	0.850	0.696	0.696	0.696	0.1540	0.00045	0.539930
AP061	FLUCONAZOL 150 TAB	1	0.680	0.571	0.571	0.571	0.1090	0.00032	0.539930
SR025	FLUIDASA JBE 200 ML	1	5.950	4.978	4.978	4.978	0.9720	0.00286	0.539930
NR050	FLUOXETINA 20 MG. TAB	8	0.160	0.055	0.132	0.132	0.0280	0.00008	0.539930

SR059	FLURINOL D TAB	22	0.630	0.500	0.500	0.500	0.1300	0.00038	0.539930
AP040	FLUVERMAL 30 ML. J.	1	3.620	3.012	3.012	3.012	0.6080	0.00179	0.539930
AB077	FOSFOCINA CAP	36	0.850	0.777	0.777	0.777	0.0730	0.00021	0.539930
AB140	FUCICORT CR	2	8.300	7.570	7.570	7.570	0.7300	0.00215	0.539930
UE018	FUNGIREX SOLUCION	3	0.720	0.602	0.602	0.602	0.1180	0.00035	0.539930
UE071	FUNGIREX TALCO	1	1.650	1.386	1.386	1.386	0.2640	0.00078	0.539930
CV038	FUROSEMIDA AMP. 2ML.	10	0.300	0.255	0.255	0.232	0.0680	0.00020	0.539930
CV028	FUROSEMIDA TAB 40 MG	55	0.020	0.016	0.016	0.016	0.0040	0.00001	0.539930
IM040	GASA LISTA	976	0.240	0.200	0.200	0.200	0.0400	0.00012	0.539930
NR060	GASTROPAX 2,5 MG. T.	285	0.150	0.129	0.129	0.129	0.0210	0.00006	0.539930
AA071	GASTROVET GO	1	0.770	0.583	0.700	0.700	0.0700	0.00021	0.539930
EC059	GEMFIBROZILO 600 MG TAB	55	0.180	0.145	0.151	0.151	0.0290	0.00009	0.539930
UE033	GENTAMAX CREMA	7	0.580	0.486	0.486	0.486	0.0940	0.00028	0.539930
AB078	GENTAMICINA 80 MG. A.	1	0.400	0.400	0.400	0.400	0.0000	0.00000	
AB113	GENTAMICINA 160 MG AMP	15	0.420	0.353	0.353	0.353	0.0670	0.00020	0.539930
AB154	GENTAMICINA 160 MG TAB	5	0.490	0.385	0.385	0.385	0.1050	0.00031	0.539930
OF077	GENTEAL GEL	3	8.250	7.012	6.875	6.875	1.3750	0.00404	0.539930
OF008	GENTEAL GO	8	7.500	5.970	6.217	6.217	1.2830	0.00377	0.539930
OF058	GENTILE GO	11	1.800	1.500	1.500	1.500	0.3000	0.00088	0.539930
AP030	GIARAMED 500 MG SUSP	12	2.400	1.954	2.280	2.009	0.3910	0.00115	0.539930
GC036	GINEDAZOL CR	3	1.900	1.590	1.590	1.590	0.3100	0.00091	0.539930
GC024	GINEDAZOL OV	13	0.590	0.504	0.504	0.504	0.0860	0.00025	0.539930
OF080	GLAUCOTENSIL T GO	4	18.000	12.500	15.000	15.000	3.0000	0.00882	0.539930
EC004	GLIBENCLAMIDA 5 MG TAB	1996	0.050	0.046	0.046	0.046	0.0040	0.00001	0.539930
IM061	GLICERINA FR.	81	0.400	0.091	0.091	0.091	0.3090	0.00091	0.539930
UE053	GLICOLIC-H	2	10.100	8.467	8.467	8.467	1.6330	0.00480	0.539930
EC022	GLIMEPIRIDA TAB 2 MG	71	0.250	0.210	0.210	0.210	0.0400	0.00012	0.539930
EC024	GLIMEPIRIDA TAB 4 MG	97	0.450	0.380	0.380	0.380	0.0700	0.00021	0.539930
EC094	GLUCOBAY 50 MG TAB	1	10.150	9.223	9.223	9.223	0.9270	0.00273	0.539930
EC091	GLUCOFAGE 1000 TAB	222	0.340	0.280	0.280	0.280	0.0600	0.00018	0.539930
EC088	GLUCOFAGE 500 MG	255	0.210	0.181	0.181	0.181	0.0290	0.00009	0.539930
EC076	GLUCOFAGE 850 MG. T.	556	0.250	0.212	0.212	0.212	0.0380	0.00011	0.539930



EC102	GLUCOFAGE XR 500 MG TAB	397	0.410	0.348	0.348	0.348	0.0620	0.00018	0.539930
NR004	GLUCONATO DE CALCIO 10%AMP.	3	0.560	0.173	0.173	0.173	0.3870	0.00114	0.539930
EC031	GLUCOVANCE 250/1.25	260	0.170	0.139	0.139	0.139	0.0310	0.00009	0.539930
EC033	GLUCOVANCE 500/2.5	198	0.210	0.173	0.178	0.177	0.0330	0.00010	0.539930
EC035	GLUCOVANCE 500/5	3	0.270	0.227	0.227	0.227	0.0430	0.00013	0.539930
NR091	GOVAL 3MG TAB	49	1.480	1.238	1.238	1.238	0.2420	0.00071	0.539930
NR081	GOVAL GO	2	10.180	8.492	8.492	8.492	1.6880	0.00496	0.539930
IM014	GUANTES NO. 7 1/2	2	0.400	0.300	0.300	0.300	0.1000	0.00029	0.539930
GC005	GYNERA CD X 28	1	5.530	4.860	4.860	4.860	0.6700	0.00197	0.539930
GC027	GYNODIAN DEPOT AMP	2	6.500	5.800	5.800	5.800	0.7000	0.00206	0.539930
NR069	HALDOL 2MG. GO.	6	1.300	1.000	1.000	1.000	0.3000	0.00088	0.539930
NR070	HALDOL TAB. 5MG.	40	0.120	0.098	0.098	0.098	0.0220	0.00006	0.539930
VM020	HAPECO 240 ML.	5	2.840	2.373	2.136	2.373	0.4670	0.00137	0.539930
VM078	HEPABIONTA AMP	10	0.550	0.443	0.443	0.443	0.1070	0.00031	0.539930
VM089	HEPASIL FORTE TAB	8	0.290	0.243	0.243	0.243	0.0470	0.00014	0.539930
EC078	HERMESETAS 1200 T.	1	4.800	4.000	3.750	3.750	1.0500	0.00309	0.539930
EC077	HERMESETAS 300 T.	9	1.700	1.410	1.410	1.410	0.2900	0.00085	0.539930
GI067	HIDRAPLUS 500 CC	2	2.200	1.893	1.893	1.893	0.3070	0.00090	0.539930
GI068	HIDRAPLUS SACHET	12	0.420	0.322	0.396	0.396	0.0240	0.00007	0.539930
CV001	HIDROCLOROTIAZIDA 25 MG TAB	30	0.140	0.094	0.125	0.125	0.0150	0.00004	0.539930
CV022	HIGROTON 50 MG. T.	120	0.150	0.130	0.130	0.130	0.0200	0.00006	0.539930
EC025	HIPERLIPEN TAB 100 MG	71	0.900	0.761	0.761	0.761	0.1390	0.00041	0.539930
UE015	HISTACALM LOCION	2	0.850	0.702	0.702	0.702	0.1480	0.00044	0.539930
EC074	HUMULIN 70/30 100 UI FCO	5	14.000	9.800	9.800	9.800	4.2000	0.01235	0.539930
EC081	HUMULIN N 100 UI FCO	19	13.000	9.800	9.800	9.800	3.2000	0.00941	0.539930
EC027	HUMULIN R 100 UI. FCO.	8	14.000	9.800	9.800	9.800	4.2000	0.01235	0.539930
VM048	IBEROL 500 JBE	5	4.900	4.100	4.100	4.100	0.8000	0.00235	0.539930
CV074	INDERAL 40 MG. T.	74	0.030	0.025	0.025	0.025	0.0050	0.00001	0.539930
CV073	INDERAL 80 MG. T.	70	0.030	0.030	0.030	0.030	0.0000	0.00000	
AA098	INDOMETACINA 25 MG TAB	323	0.030	0.020	0.020	0.020	0.0100	0.00003	0.539930
AB009	INFEX 250 MG 80 ML	1	20.500	17.875	17.875	17.875	2.6250	0.00772	0.539930
EC040	INFLACOR RETARD	1	2.850	0.087	2.110	2.110	0.7400	0.00218	0.539930

SR060	INFLAMIDE INHALADOR	1	18.420	16.750	16.750	16.750	1.6700	0.00491	0.539930
CV055	IRBESARTAN 150 MG	56	0.380	0.253	0.253	0.253	0.1270	0.00037	0.539930
CV017	ISOPTIN RETARD 240 MG TAB	30	0.800	0.672	0.672	0.672	0.1280	0.00038	0.539930
OF056	ISOPTO ATROPINA 1% SUSP	5	5.750	4.786	4.784	4.784	0.9660	0.00284	0.539930
IM058	JABON	7	0.520	0.344	0.344	0.344	0.1760	0.00052	0.539930
IM021	JERINGA 10 CC.	418	0.130	0.110	0.110	0.110	0.0200	0.00006	0.539930
IM019	JERINGA 3 CC. MEGA *	659	0.100	0.100	0.001	0.098	0.0020	0.00001	0.539930
IM020	JERINGA 5 CC.	63	0.100	0.084	0.084	0.084	0.0160	0.00005	0.539930
IM007	JERINGA HEPABIONTA *	5	0.110	0.090	0.090	0.090	0.0200	0.00006	0.539930
IM010	JERINGA INSULINA B-D	199	0.100	0.011	0.011	0.011	0.0890	0.00026	0.539930
AP033	KETOCON 15 GRMS. CREMA	7	1.680	1.413	1.413	1.413	0.2670	0.00078	0.539930
AP042	KETOCONAZOL TAB	1	0.250	0.210	0.210	0.210	0.0400	0.00012	0.539930
VM097	KIDDI PARMATHON JBE	1	5.300	4.425	4.425	4.425	0.8750	0.00257	0.539930
VM107	KIOVIT EFERVECENTE TUBO	24	1.350	1.111	1.042	1.045	0.3050	0.00090	0.539930
VM091	KOBIL E CAP	4	0.360	0.318	0.318	0.318	0.0420	0.00012	0.539930
VM046	KONAKION AMP	11	1.450	1.210	1.210	1.210	0.2400	0.00071	0.539930
OF016	LACRYL GO	2	3.750	3.142	3.142	3.142	0.6080	0.00179	0.539930
OF015	LACRYVISC	2	6.600	5.510	5.510	5.510	1.0900	0.00320	0.539930
IM024	LACTATO RINGER 1000 ML.	7	1.200	0.900	0.900	0.900	0.3000	0.00088	0.539930
GI035	LACTEOL FORTE SOBRES	26	0.830	0.692	0.692	0.692	0.1380	0.00041	0.539930
GI038	LACTEOL FORTE TAB	123	0.420	0.400	0.400	0.400	0.0200	0.00006	0.539930
GI042	LACTOSIL B	6	0.450	0.391	0.391	0.391	0.0590	0.00017	0.539930
GI012	LACTULAX	12	0.610	0.512	0.512	0.512	0.0980	0.00029	0.539930
AP031	LAMISIL TAB	7	2.270	2.012	2.012	2.012	0.2580	0.00076	0.539930
OT024	LAMODERM POM NASAL	6	2.100	1.772	1.646	1.646	0.4540	0.00133	0.539930
IM016	LANCET DEVICE *	1	14.000	8.420	8.420	8.420	5.5800	0.01640	0.539930
IM029	LANCETAS *	376	0.140	0.104	0.104	0.104	0.0360	0.00011	0.539930
AH016	LAROTIN D JBE	5	1.990	1.665	1.665	1.665	0.3250	0.00096	0.539930
UE031	LECHE DE MAGNESIA	13	0.650	0.750	0.543	0.543	0.1070	0.00031	0.539930
EC026	LEVOTIROXINA 0,1MG.TAB	4	4.600	3.671	3.671	3.671	0.9290	0.00273	0.539930
NR056	LEXOTAN 3MG TAB	180	0.440	0.371	0.371	0.371	0.0690	0.00020	0.539930
AB011	LINCOMICINA 600 MG AMP	6	0.530	0.430	0.430	0.430	0.1000	0.00029	0.539930

GC012	LINDISC PARCHE	4	4.990	3.034	3.034	3.034	1.9560	0.00575	0.539930
AP038	LIONDOX PLUS T.	6	0.790	0.667	0.667	0.667	0.1230	0.00036	0.539930
EC034	LIPITOR 20 MG TAB	9	2.450	1.718	2.291	2.291	0.1590	0.00047	0.539930
AP006	ILIBRANIDAZOL 2 GR SO	60	3.600	3.238	3.015	3.015	0.5850	0.00172	0.539930
AH013	LORATADINA 10 MG TAB	85	0.100	0.078	0.087	0.087	0.0130	0.00004	0.539930
AH028	LORATADINA JBE	4	1.500	1.408	1.408	1.408	0.0920	0.00027	0.539930
AH005	LORATADINA TAB	158	0.100	0.078	0.074	0.078	0.0220	0.00006	0.539930
CV115	LOSARTAN 50 MG	300	0.140	0.110	0.110	0.110	0.0300	0.00009	0.539930
CV058	LOSARTAN 50 MGTAB	146	0.140	0.115	0.096	0.096	0.0440	0.00013	0.539930
OF067	LOTESOFIT GO	9	6.900	5.488	5.758	5.758	1.1420	0.00336	0.539930
UE060	LOTRIDERM CR	1	2.180	1.815	1.815	1.815	0.3650	0.00107	0.539930
OF079	LOUTEN GO	5	15.700	13.190	13.190	13.190	2.5100	0.00738	0.539930
NR092	LYRICA 150 MG CAP	28	1.170	0.983	0.983	0.983	0.1870	0.00055	0.539930
NR093	LYRICA 300 MG CAP	28	1.710	1.429	1.429	1.429	0.2810	0.00083	0.539930
NR047	LYRICA 75 MG CAP	35	0.820	0.685	0.685	0.685	0.1350	0.00040	0.539930
UE003	MAXIDERM CREMA	3	0.970	0.745	0.920	0.828	0.1420	0.00042	0.539930
VM012	MAXIPLUS	76	0.270	0.230	0.230	0.230	0.0400	0.00012	0.539930
AP016	MEBENDAZOL 100 MG TAB	28	0.100	0.091	0.091	0.091	0.0090	0.00003	0.539930
UE022	MEBO CR	2	11.700	10.000	10.000	10.000	1.7000	0.00500	0.539930
VM070	MEGAVIT H X 30 TAB	1	10.350	8.640	9.360	9.360	0.9900	0.00291	0.539930
AA121	MELOXICAN 15 MG TAB	30	0.500	0.455	0.455	0.455	0.0450	0.00013	0.539930
AA070	MELOXICAN TAB 15 MG	80	0.390	0.360	0.360	0.360	0.0300	0.00009	0.539930
UE025	MENAVEN GEL	2	9.500	8.330	8.330	8.330	1.1700	0.00344	0.539930
IM077	MENTOL CHINO	3	0.300	0.250	0.250	0.250	0.0500	0.00015	0.539930
IM009	MERTHIOLATE	43	0.200	0.166	0.166	0.166	0.0340	0.00010	0.539930
AA126	MESULID TAB 100 MG	131	0.470	0.403	0.403	0.403	0.0670	0.00020	0.539930
AA058	METAMIZOL AMP	18	0.300	1.727	0.250	0.250	0.0500	0.00015	0.539930
EC042	METFORAL TAB 850 MG	1202	0.190	0.161	0.161	0.161	0.0290	0.00009	0.539930
EC071	METFORMINA 850 MG TAB	4	0.170	0.143	0.143	0.143	0.0270	0.00008	0.539930
GC010	METHERGIN 0,12 MG. T.	46	0.300	0.256	0.256	0.256	0.0440	0.00013	0.539930
GC008	METHERGIN 0.2MG.AMP.	4	0.890	0.740	0.740	0.740	0.1500	0.00044	0.539930
EC055	METICORTEN 20 MG TAB	161	0.720	0.600	0.600	0.600	0.1200	0.00035	0.539930

GI057	METOCLOPRAMIDA 10 MG TAB	117	0.120	0.100	0.100	0.100	0.0200	0.00006	0.539930
AP036	METRONIDAZOL 125 MG JBE	1	1.290	1.080	1.080	1.080	0.2100	0.00062	0.539930
AP058	METRONIDAZOL 500 TAB	36	0.040	0.038	0.038	0.038	0.0020	0.00001	0.539930
CV020	MICARDIS 80 MG X 14 TAB	3	13.370	11.145	11.145	11.145	2.2250	0.00654	0.539930
CV010	MICARDIS PLUS X 14 TAB	5	16.900	14.091	14.091	14.091	2.8090	0.00826	0.539930
OF014	MIDRIACYL 1% GO.	3	12.700	10.576	10.576	10.576	2.1240	0.00624	0.539930
AA062	MIGRADORIXINA TAB	32	0.390	0.340	0.340	0.340	0.0500	0.00015	0.539930
UE008	MIMEX DE KOTEX*	8	0.700	0.578	0.578	0.578	0.1220	0.00036	0.539930
AB032	MINOT 100 MG	20	0.720	0.630	0.630	0.630	0.0900	0.00026	0.539930
AA009	MOBIC AMP 15 MG	8	3.250	2.767	2.767	2.767	0.4830	0.00142	0.539930
OF076	MODUSIK-A	1	15.900	13.240	13.374	13.374	2.5260	0.00743	0.539930
GI001	MUCILAN FCO	2	5.500	5.000	5.000	5.000	0.5000	0.00147	0.539930
SR029	MUCOSOLVAN TAB	10	0.200	0.170	0.170	0.170	0.0300	0.00009	0.539930
AV019	NALUMOX TAB	30	0.290	0.246	0.246	0.246	0.0440	0.00013	0.539930
OF073	NAPHACEL GO	8	8.000	6.700	6.341	6.341	1.6590	0.00488	0.539930
OF005	NAPHTEARS	11	8.750	6.832	7.296	7.296	1.4540	0.00427	0.539930
OT027	NASONEX INFANTIL	4	17.100	14.250	14.250	14.250	2.8500	0.00838	0.539930
OT025	NASONEX SPRAY NASAL	10	17.100	14.250	14.250	14.250	2.8500	0.00838	0.539930
CV054	NATRILIX SR 1,5 MG	43	0.420	0.415	0.415	0.415	0.0050	0.00001	0.539930
EC016	NATURA LIST *	6	3.250	2.286	2.667	2.667	0.5830	0.00171	0.539930
SR023	NEBULASMA EXPECTORNATE	2	3.760	3.040	3.420	3.420	0.3400	0.00100	0.539930
GI023	NEOGASOL GO.	6	4.100	3.476	3.476	3.476	0.6240	0.00183	0.539930
AB134	NEO-INDUPEC SUSP	1	1.000	0.833	0.833	0.833	0.1670	0.00049	0.539930
UE019	NEO-NISTASOLONA C.	4	1.300	1.096	1.096	1.096	0.2040	0.00060	0.539930
VM001	NEUROBION HYPACK AMP	5	2.400	2.018	2.018	2.018	0.3820	0.00112	0.539930
NR027	NEURONTIN 400 MG TAB	20	1.150	0.787	0.976	0.976	0.1740	0.00051	0.539930
IM080	NEUTROGENA JABON *	7	3.200	2.673	2.673	2.673	0.5270	0.00155	0.539930
AA063	NIMESULIDA 100 MG TAB	231	0.180	1.808	0.143	0.143	0.0370	0.00011	0.539930
AP043	NISTATINA GO	1	2.900	2.400	2.400	2.400	0.5000	0.00147	0.539930
UE010	NIZORAL SH	1	8.800	7.360	7.360	7.360	1.4400	0.00423	0.539930
AV021	NOOTROPIL JBE	12	15.670	13.059	13.059	13.059	2.6110	0.00768	0.539930
AB040	NORFLOXACINA 400MG	100	0.470	0.394	0.394	0.394	0.0760	0.00022	0.539930

AB103	NORFLOXACINO 400 MG TAB	84	0.180	0.146	0.153	0.153	0.0270	0.00008	0.539930
AB116	NORFLOXACINO TAB	105	0.170	0.145	0.130	0.130	0.0400	0.00012	0.539930
CV004	NORVASC 5MG.TAB	30	0.750	0.520	0.644	0.644	0.1060	0.00031	0.539930
EC039	NUTRA SWEET SO X 100	6	5.700	4.767	4.767	4.767	0.9330	0.00274	0.539930
VM039	NUTRALOGICS PEDIATRICO	120	0.230	0.188	0.188	0.188	0.0420	0.00012	0.539930
VM047	NUTRICALCIN POLVO	6	3.650	4.600	3.073	3.073	0.5770	0.00170	0.539930
GI013	NUTRIZYM PLUS TAB	70	0.260	0.221	0.221	0.221	0.0390	0.00011	0.539930
OF034	NYOLOL 0.50%	6	7.300	6.120	6.000	6.000	1.3000	0.00382	0.539930
OF050	NYOLOL GEL 0.1%	1	11.400	9.490	9.490	9.490	1.9100	0.00562	0.539930
UE020	NYSTASOLONA C.	1	1.250	1.053	1.053	1.053	0.1970	0.00058	0.539930
GC020	NYSTASOLONA OV	44	0.140	0.109	0.109	0.109	0.0310	0.00009	0.539930
OF051	OCULOSAN	2	4.250	3.525	3.525	3.525	0.7250	0.00213	0.539930
OF028	OFTABIOTICO GO.	3	3.000	2.620	2.620	2.620	0.3800	0.00112	0.539930
OF048	OFTAGEN COMP GO	11	2.100	1.746	1.764	1.764	0.3360	0.00099	0.539930
OF025	OFTAGEN COMP.UNG.	8	2.400	2.000	1.980	1.980	0.4200	0.00123	0.539930
OF027	OFTAGEN GO.	8	1.890	1.582	1.566	1.556	0.3340	0.00098	0.539930
OF062	OFTAGEN UNG OFT	6	1.800	1.509	1.509	1.509	0.2910	0.00086	0.539930
OF078	OFTALMOGENTA GO	6	1.440	1.200	1.200	1.200	0.2400	0.00071	0.539930
OF055	OFTAVIR 3% UNG	3	6.050	4.800	5.280	5.280	0.7700	0.00226	0.539930
OF039	OKACIN GO.	3	10.900	9.067	9.067	7.182	3.7180	0.01093	0.539930
EC011	OMEGA 3 CAP	150	0.140	0.120	0.120	0.120	0.0200	0.00006	0.539930
GI006	OMEPRAZOL 20 MG TAB	190	0.190	0.160	0.149	0.149	0.0410	0.00012	0.539930
CV051	OMNIPRESS HCT 20/12,5 TAB	21	0.420	0.357	0.357	0.357	0.0630	0.00019	0.539930
EC072	ORAL-LYN SPRAY	6	25.500	22.225	22.225	22.225	3.2750	0.00963	0.539930
OT008	ORALSEPT T.	97	0.030	0.027	0.027	0.027	0.0030	0.00001	0.539930
CV018	ORQUINAPRIL 10 MG TAB	870	0.080	0.064	0.064	0.064	0.0160	0.00005	0.539930
VM035	OSTEOBLASTOL TAB	4	7.600	6.386	6.386	6.386	1.2140	0.00357	0.539930
OT013	OTICUM GO	8	1.200	1.018	1.018	1.018	0.1820	0.00054	0.539930
OT017	OTODYNE GO	10	0.700	0.594	0.594	0.594	0.1060	0.00031	0.539930
OT015	OTOZAMBON GO	10	2.000	1.667	1.667	1.667	0.3330	0.00098	0.539930
UE035	PANALGESIC POMO	5	1.500	1.242	1.242	1.242	0.2580	0.00076	0.539930
GI044	PANKREOFLAT TAB	303	0.170	0.164	0.142	0.142	0.0280	0.00008	0.539930

UE086	PANOLINI XG * X 48	8	4.330	3.611	3.611	3.611	0.7190	0.00211	0.539930
IM062	PAPEL HIGIENICO *	40	0.270	0.224	0.217	0.224	0.0460	0.00014	0.539930
AA031	PARAFON FORTE	425	0.140	0.110	0.121	0.121	0.0190	0.00006	0.539930
NR055	PASINERVAL JBE	2	1.300	1.096	1.096	1.096	0.2040	0.00060	0.539930
OF023	PATANOL GO	3	14.400	12.000	12.000	12.000	2.4000	0.00706	0.539930
NR057	PAXIL 20 MG TAB	254	1.300	1.087	1.087	1.087	0.2130	0.00063	0.539930
NR029	PAXIL CR 12.5 TAB	9	0.860	0.749	0.749	0.749	0.1110	0.00033	0.539930
NR026	PAXIL CR 25 MG	11	1.340	1.172	1.172	1.172	0.1680	0.00049	0.539930
VM042	PEDIASURE POLVO	1	7.990	6.601	6.601	6.601	1.3890	0.00408	0.539930
AB043	PENICILINA CLEMIZOL 4'000 AMP.	9	1.570	1.309	1.540	1.540	0.0300	0.00009	0.539930
AV016	PENTOXIFILINA TAB	37	0.280	0.230	0.230	0.230	0.0500	0.00015	0.539930
GC042	PH-LAC SOBRES	11	0.290	0.240	0.240	0.240	0.0500	0.00015	0.539930
IM078	PINZA DE BIOPSIA DERMAT	13	3.600	3.050	3.050	3.050	0.5500	0.00162	0.539930
AP015	PIPERAZINA JBE	2	1.100	0.920	0.920	0.920	0.1800	0.00053	0.539930
UE074	PIROXICAM CR	4	1.100	0.920	0.920	0.920	0.1800	0.00053	0.539930
AA022	PIROXICAN AMP	27	0.650	0.547	0.489	0.489	0.1610	0.00047	0.539930
AA040	PIROXIM D TAB 20 MG.	70	0.040	0.035	0.035	0.035	0.0050	0.00001	0.539930
OF069	POENFLOX GO	4	7.300	6.391	6.391	6.391	0.9090	0.00267	0.539930
OF070	POENTOBRAI GO	5	5.500	4.583	4.583	4.583	0.9170	0.00270	0.539930
OF060	POENTOBRAI PLUS GO	3	6.700	4.858	5.592	5.675	1.0250	0.00301	0.539930
OF068	POENTOBRAI PLUS UNG	1	7.050	5.883	5.883	5.883	1.1670	0.00343	0.539930
GI065	POSTAFENO JBE 150 ML	2	4.350	4.277	4.275	4.277	0.0730	0.00021	0.539930
GI066	POSTAFENO TAB	50	0.130	0.122	0.122	0.122	0.0080	0.00002	0.539930
IM037	POVIDIN SOL. 120 CC	11	1.450	1.197	1.197	1.197	0.2530	0.00074	0.539930
OF044	PREDNEFRIN FORTE GO	5	7.660	6.389	6.390	6.390	1.2700	0.00373	0.539930
OF013	PREDNEFRIN 12% GO.	1	4.750	3.976	3.976	3.976	0.7740	0.00228	0.539930
EC096	PREDNIMAX TAB 5 MG	90	0.140	0.109	0.109	0.109	0.0310	0.00009	0.539930
IM042	PRESERVATIVOS	25	1.500	1.267	1.267	1.267	0.2330	0.00068	0.539930
CV043	PRETERAX 14 TAB	3	14.900	12.443	12.443	12.443	2.4570	0.00722	0.539930
CV070	PRILACE 10 MG.TAB	20	0.270	0.243	0.215	0.216	0.0540	0.00016	0.539930
CV032	PRILACE 20 MG. T.	20	0.520	0.405	0.438	0.438	0.0820	0.00024	0.539930
GC018	PRIMOLUT NOR 5 MG TAB	10	0.250	0.209	0.209	0.209	0.0410	0.00012	0.539930

GI018	PRIMPERAN AMP	4	0.780	0.653	0.653	0.653	0.1270	0.00037	0.539930
UE016	PROCTO-GLYVENOL SUP	4	0.350	0.311	0.311	0.311	0.0390	0.00011	0.539930
AA005	PROFENID AMP 100 MG	5	1.930	1.614	1.613	1.613	0.3170	0.00093	0.539930
GC026	PROGYLUTON X 21 TAB	6	7.170	6.082	6.082	6.082	1.0880	0.00320	0.539930
GC017	PROVERA 10 MG. T.	2	0.270	0.232	0.232	0.232	0.0380	0.00011	0.539930
GI052	RANITIDINA 300 MG TAB	75	0.170	0.144	0.144	0.144	0.0260	0.00008	0.539930
GI020	RANITIDINA TAB 150 MG	49	0.070	0.060	0.060	0.060	0.0100	0.00003	0.539930
GI049	RANITIDINA TAB 150 MG	100	0.100	0.085	0.095	0.093	0.0070	0.00002	0.539930
IM008	RECOLECTOR DE ORINA *	300	0.110	0.092	0.110	0.110	0.0000	0.00000	0.539930
OT001	RHINAF ATOMIZADOR	1	1.000	0.900	0.900	0.900	0.1000	0.00029	0.539930
OT002	RINSOL GO	4	0.750	0.630	0.630	0.630	0.1200	0.00035	0.539930
NR033	RITALIN 10 MG TAB	150	0.170	0.164	0.164	0.164	0.0060	0.00002	0.539930
NR072	RIVOTRIL 0,50 TAB	90	0.190	0.155	0.155	0.155	0.0350	0.00010	0.539930
NR042	RIVOTRIL 0.25 MG GO	1	5.720	4.770	4.770	4.770	0.9500	0.00279	0.539930
UE049	SARNOL CR	4	2.400	2.000	2.000	2.000	0.4000	0.00118	0.539930
AP056	SECNIDAL 900 MG SUSP	2	5.600	4.663	4.663	4.663	0.9370	0.00275	0.539930
UR001	SECOTEX TAB	55	1.000	0.879	0.879	0.879	0.1210	0.00036	0.539930
IM041	SEDA 2/0-3/0-4/0	27	3.640	2.520	2.520	2.520	1.1200	0.00329	0.539930
SR026	SERETIDE ADULTO INHALADOR	2	25.470	22.150	22.150	22.150	3.3200	0.00976	0.539930
NR085	SERETRAN 20 MG TAB	17	1.100	0.917	0.917	0.917	0.1830	0.00054	0.539930
AA044	SERTAL COMP AMP	16	1.500	1.250	1.250	1.250	0.2500	0.00073	0.539930
AA068	SERTAL COMP. TAB	32	0.260	0.233	0.233	0.233	0.0270	0.00008	0.539930
AA059	SERTAL GO	5	1.800	1.458	1.458	1.458	0.3420	0.00101	0.539930
CV035	SIBELIUM 5 MG. T.	110	0.160	0.138	0.138	0.138	0.0220	0.00006	0.539930
NR073	SINEMET CR 50 MG TAB	60	0.580	0.530	0.530	0.530	0.0500	0.00015	0.539930
NR006	SINEMET TAB	90	0.460	0.414	0.387	0.414	0.0460	0.00014	0.539930
SR049	SINGULAIR 10 MG TAB	30	1.420	1.290	1.290	1.290	0.1300	0.00038	0.539930
SR047	SINGULAIR 4 MG TAB	28	1.420	1.290	1.290	1.290	0.1300	0.00038	0.539930
SR048	SINGULAIR 5 MG TAB	15	1.420	1.290	1.290	1.290	0.1300	0.00038	0.539930
NR009	SOLETROL K+ AMP.	3	0.520	0.439	0.439	0.439	0.0810	0.00024	0.539930
IM032	SOLUCLOR 1000 CC	14	1.200	0.900	0.900	0.900	0.3000	0.00088	0.539930
GI075	SPASMOMEN TAB	56	0.300	0.250	0.250	0.250	0.0500	0.00015	0.539930

OF021	SPERSADEX COMPUESTO	12	6.780	5.547	5.650	5.650	1.1300	0.00332	0.539930
OF004	SPERSALLERG COLIRIO	6	7.000	5.857	5.857	5.857	1.1430	0.00336	0.539930
EC051	SPLENDA X 100 SOBRES	4	6.150	0.103	5.350	5.350	0.8000	0.00235	0.539930
UE069	SPOTLESS CR *	1	8.760	7.625	7.625	7.625	1.1350	0.00334	0.539930
GI047	STAMYL TAB	60	0.270	0.233	0.233	0.233	0.0370	0.00011	0.539930
AV006	STUGERON 75 MG,	77	0.160	0.128	0.128	0.128	0.0320	0.00009	0.539930
IM033	SUERO FISIOLÓGICO	28	2.100	1.772	1.772	1.772	0.3280	0.00096	0.539930
GI078	SUERO ORAL 400 ML	1	1.500	1.360	1.360	1.360	0.1400	0.00041	0.539930
AB027	SUFTREX FORTE TAB	150	0.120	0.102	0.102	0.101	0.0190	0.00006	0.539930
AB157	SUFTREX SUSP	3	1.300	0.837	1.142	1.066	0.2340	0.00069	0.539930
NR008	SULFATO DE MAGNESIO 20% AMP	10	0.580	0.470	0.470	0.470	0.1100	0.00032	0.539930
AA025	SULIDEX TAB	140	0.430	0.364	0.425	0.425	0.0050	0.00001	0.539930
AB100	SULTAMICILINA 375 MG	5	0.860	0.730	0.730	0.730	0.1300	0.00038	0.539930
OF072	SYSTANE	6	6.900	5.760	5.760	5.760	1.1400	0.00335	0.539930
AV008	TANAKENE GO	2	5.650	4.706	4.706	4.706	0.9440	0.00278	0.539930
AH033	TAVEGYL AMP	2	19.250	16.750	16.750	16.750	2.5000	0.00735	0.539930
UR005	TAXUS 20MG TAB	20	1.050	0.914	0.914	0.914	0.1360	0.00040	0.539930
NR041	TEGRETOL 200 MG.T.	100	0.160	0.135	0.135	0.135	0.0250	0.00007	0.539930
NR043	TEGRETOL CR 400 MG. T.	87	0.510	0.431	0.433	0.433	0.0770	0.00023	0.539930
AA034	TEMPRA JBE	4	1.500	1.267	1.267	1.267	0.2330	0.00068	0.539930
AP078	TENNIAL 400 MG TAB MASTIC	177	0.980	0.750	0.750	0.750	0.2300	0.00068	0.539930
CV113	TENORETIC 50 MG TAB	36	0.290	0.259	0.259	0.259	0.0310	0.00009	0.539930
CV011	TENORETIC T. 100 MG	14	0.580	0.500	0.500	0.500	0.0800	0.00024	0.539930
CV013	TENORMIN 100 MG. T.	45	0.520	0.420	0.420	0.420	0.1000	0.00029	0.539930
CV072	TENORMIN 50 MG TAB	70	0.280	0.226	0.244	0.244	0.0360	0.00011	0.539930
NR086	TENSODOX	16	0.400	0.359	0.359	0.359	0.0410	0.00012	0.539930
IM054	TERMOMETROS	3	0.480	0.380	0.380	0.380	0.1000	0.00029	0.539930
AA033	TERMYL F JBE 120 ML.	2	3.300	2.758	2.617	2.758	0.5420	0.00159	0.539930
NR011	TETANOL AMP	1	1.650	1.374	1.374	1.374	0.2760	0.00081	0.539930
AB084	TETREX 500 MG TAB	179	0.090	0.077	0.076	0.076	0.0140	0.00004	0.539930
GC044	TIBONELLA 2.5 MG TAB	1	16.380	13.238	13.650	13.650	2.7300	0.00803	0.539930
AA124	TILCOTIL 20 MG AMP	1	3.300	2.752	2.752	2.752	0.5480	0.00161	0.539930



AP014	TINIDAN JBE	1	1.180	0.990	0.990	0.990	0.1900	0.00056	0.539930
AP053	TINIDAZOL 1 GR TAB X 4	4	0.550	0.393	0.421	0.421	0.1290	0.00038	0.539930
GC035	TINOX TAB	1	23.850	20.750	20.310	20.310	3.5400	0.01041	0.539930
OF065	TOBRADEX GO	14	9.850	6.667	8.224	8.224	1.6260	0.00478	0.539930
OF009	TOBRADEX UNG	1	10.000	8.352	8.625	8.626	1.3740	0.00404	0.539930
OF064	TOBEX GO	1	7.350	6.136	6.136	6.136	1.2140	0.00357	0.539930
OF049	TOBEX UNG	3	8.950	8.270	8.270	8.270	0.6800	0.00200	0.539930
GC029	TOPASEL AMP	2	2.750	2.305	2.305	2.305	0.4450	0.00131	0.539930
OT023	TOPIDENT INFANTIL	3	2.100	0.873	0.873	0.873	1.2270	0.00361	0.539930
AA006	TRAMAL AMP 50 MG	12	0.450	0.377	0.377	0.377	0.0730	0.00021	0.539930
AA082	TRAMAL GO 50 MG	3	4.250	3.553	3.553	3.553	0.6970	0.00205	0.539930
AA051	TRAMALONG 50 MG TAB	67	0.350	0.299	0.271	0.271	0.0790	0.00023	0.539930
OF038	TRAVATAN GO	1	25.780	21.480	21.480	21.480	4.3000	0.01264	0.539930
OF046	TRAZIDEX GO	8	5.300	4.369	4.369	4.369	0.9310	0.00274	0.539930
UE023	TRIGENTAX CR	6	2.750	2.360	2.310	2.360	0.3900	0.00115	0.539930
SR018	TRIOVAL GO	7	1.400	1.179	1.179	1.179	0.2210	0.00065	0.539930
SR038	TRIOVAL JBE	3	2.970	2.480	2.480	2.480	0.4900	0.00144	0.539930
SR011	TRIOVAL TAB	74	0.130	0.118	0.094	0.096	0.0340	0.00010	0.539930
NR003	TRYPTANOL 25 MG. T.	35	0.060	0.052	0.053	0.053	0.0070	0.00002	0.539930
NR022	TWINRIX PREFILLED JUNIOR AMP	3	10.200	8.350	8.350	8.350	1.8500	0.00544	0.539930
IM017	ULTRA *	130	0.590	0.500	0.500	0.500	0.0900	0.00026	0.539930
OF002	ULTRACORTENOL GO.	3	5.800	4.833	4.833	4.833	0.9670	0.00284	0.539930
UE054	UMBRELLA CR *	4	9.600	8.000	8.000	8.000	1.6000	0.00470	0.539930
AB055	UNASYN JBE	1	13.750	13.750	13.750	13.750	0.0000	0.00000	0.539930
VM010	UNICAP FCO X 30	7	2.100	1.760	1.760	1.760	0.3400	0.00100	0.539930
AB150	UROMICINA CAP	17	0.230	0.200	0.200	0.200	0.0300	0.00009	0.539930
EC087	UROSIN 300 MG TAB	40	0.110	0.091	0.083	0.083	0.0270	0.00008	0.539930
UR010	UROVAXON	11	1.350	1.134	1.134	1.134	0.2160	0.00064	0.539930
UR007	UVAMIN RETARD TAB	560	0.180	0.156	0.156	0.156	0.0240	0.00007	0.539930
NR059	VALCOTE 120 ML. JBE	8	7.250	4.848	4.848	4.848	2.4020	0.00706	0.539930
NR068	VALCOTE 250 MG TAB	73	0.310	0.266	0.266	0.266	0.0440	0.00013	0.539930
NR058	VALCOTE 500 MG. T.	139	0.480	0.407	0.407	0.407	0.0730	0.00021	0.539930

NR088	VALERIANA RAIZ CAP	70	0.130	0.110	0.110	0.110	0.0200	0.00006	0.539930
EC054	VALERPAN AMP 2 ML	3	3.200	2.500	2.667	2.667	0.5330	0.00157	0.539930
IM060	VASELINA CJ. *	4	1.500	1.300	1.300	1.300	0.2000	0.00059	0.539930
GI030	VELARAL TAB	8	0.060	0.052	0.052	0.052	0.0080	0.00002	0.539930
IM048	VENDA DE WATA 8" *	1	0.420	0.350	0.350	0.350	0.0700	0.00021	0.539930
IM057	VENDA DE YESO 6"	1	3.200	2.820	2.820	2.820	0.3800	0.00112	0.539930
IM059	VENDA DE YESO 8"	10	1.680	1.400	1.400	1.400	0.2800	0.00082	0.539930
IM069	VENDA ELASTICA 4" CAFE *	31	0.500	0.423	0.423	0.423	0.0770	0.00023	0.539930
IM076	VENDA ELASTICA 8" CAFE *	46	0.920	0.800	0.800	0.800	0.1200	0.00035	0.539930
IM035	VENDA GASA 4" *	23	0.480	0.400	0.400	0.400	0.0800	0.00024	0.539930
IM068	VENDA GASA 6" - 8" *	6	0.610	0.510	0.510	0.510	0.1000	0.00029	0.539930
AV015	VENORUTON FORTE 500MG.TAB	42	0.460	0.355	0.402	0.386	0.0740	0.00022	0.539930
AV001	VENOSTASIN GEL	5	3.200	2.652	2.652	2.652	0.5480	0.00161	0.539930
AV005	VENOSTASIN RETARD TAB	60	0.330	0.283	0.283	0.283	0.0470	0.00014	0.539930
OF011	VIGAMOX GO	4	13.950	11.640	11.640	11.640	2.3100	0.00679	0.539930
AH035	VILAMAX D JBE	2	6.480	5.400	5.400	5.400	1.0800	0.00318	0.539930
IM027	VIOLETA DE GENCIANA	32	0.250	0.167	0.167	0.167	0.0830	0.00024	0.539930
OF018	VISCOTEARs GEL	2	7.550	6.930	6.930	6.930	0.6200	0.00182	0.539930
VM004	VITALUX PLUS TAB X 30	2	18.000	15.033	15.033	15.033	2.9670	0.00872	0.539930
VM013	VITAMIN CAP	20	0.420	0.355	0.355	0.355	0.0650	0.00019	0.539930
VM036	VITAMINA E 400 TAB	14	0.150	0.121	0.121	0.121	0.0290	0.00009	0.539930
VM037	VITAMINA A TAB 10.000 UI	110	0.090	0.083	0.083	0.083	0.0070	0.00002	0.539930
VM092	VITAMINA C MASTICABLE	20	0.800	0.704	0.704	0.704	0.0960	0.00028	0.539930
OF052	VOLTAREN GO	7	10.000	8.200	8.200	8.200	1.8000	0.00529	0.539930
UR009	XATRAL OD 10 MG TAB	50	1.000	0.834	0.834	0.834	0.1660	0.00049	0.539930
OF022	ZADITEN GO	5	6.050	5.050	4.950	4.950	1.1000	0.00323	0.539930
AA081	ZALDIAR TAB	127	0.390	0.327	0.327	0.327	0.0630	0.00019	0.539930
GI003	ZANTAC EFERC 150 MG.	30	0.500	0.422	0.422	0.422	0.0780	0.00023	0.539930
AP055	ZENTEL SUSP	11	2.000	1.719	1.719	1.719	0.2810	0.00083	0.539930
AP021	ZENTEL TAB X 2	24	1.140	0.964	0.964	0.964	0.1760	0.00052	0.539930
NR076	ZETIX 7.5 MG	97	0.430	0.364	0.337	0.337	0.0930	0.00027	0.539930
CV065	ZIAC 2,5 MG TAB	105	0.250	0.216	0.221	0.221	0.0290	0.00009	0.539930

CV066	ZIAC 5 MG TAB	600	0.400	0.350	0.350	0.350	0.0500	0.00015	0.539930
AB018	ZINNAT 500 MG TAB	30	2.400	1.352	2.083	2.083	0.3170	0.00093	0.539930
EC089	ZINTREPID 10/20 MG TAB	84	1.200	1.051	1.051	1.051	0.1490	0.00044	0.539930
NR035	ZOLOFT 50 MG. T.	21	0.860	0.718	0.718	0.718	0.1420	0.00042	0.539930
<b>TOTAL MARGEN CONTRIBUCION</b>							340.1560		
<b>TOTAL % MARGEN CONTRIBUCION</b>								100%	
<b>TOTAL MARGEN CONTRIBUCION PROMEDIO</b>									341.2359

### **3.2. ESTADOS DE RESULTADOS AL 31 DE JULIO DE 2006**

Para proponer los nuevos márgenes de rentabilidad en primer lugar hemos realizado el Estado de resultado de la Farmacia de la Fundación Donum al 31 de julio de 2006, para conocer la rentabilidad operacional actual. Para lo cual nos han facilitado el archivo de ventas y de compras del mes de julio.

(Ver cuadro 2)

**ESTADO DE RESULTADOS  
FARMACIA FUNDACION DONUM  
AL 31 DE JULIO DE 2006**

Ventas Brutas.	12605.09	
- Descuento en Ventas	<u>31.72</u>	
Ventas Netas	12573.37	100%
Costo Ventas.	<u>11627.97</u>	92.48%
Utilidad Bruta en Ventas	945.40	7.52%
- Gastos Operativos	870.59	
Sueldos Beneficios	786.23	6,92%
Servicios Basicos	12.68	
Uniformes	9.97	
Suministros Varios	2.73	
Suministros de Oficina	16.15	
Mantenimiento y Limpieza	2.86	
Gastos de Uniformes	9.97	
Gastos Legales	30.00	
Utilidad Operacional	<u>74.81</u>	0,59%

---

DIRECTOR

---

CONTADOR

### 3.2.1. DETERMINACION PRECIO REALES DE LOS PRODUCTOS

En el cuadro No. 3 hemos realizado lo siguiente:

- Para la comparación de los precios de venta al público de la farmacia de la fundación Donum y los precios vigentes en el mercado se obtuvo la revista FARMAPRECIOS, la cual es un referente de precios estipulados para productos de farmacia en general.

- Obtuvimos un margen de contribución unitario de la competencia al restar el precio de venta al público vigente con el costo promedio de los productos de la farmacia de la fundación Donum.

- Para obtener los precios reales de venta al 31 de julio de 2006 de acuerdo a la utilidad operacional obtenida en el Estado de Resultados a la fecha mencionada, utilizamos la siguiente ecuación:

$$( C / F * -1 ) = \text{Precio real}$$

En donde:

C= Costo promedio \* Inventario Final

F= (% utilidad operacional \* Inventario Final ) – Inventario Final + (Inventario Final \* % Gasto Operacional )

(Ver cuadro No. 3)

**CUADRO N- 2**  
**APLICACION DE PORCENTAJE DE UTILIDAD OPERACIONAL OBTENIDO AL 31 DE JULIO**  
**DETERMINACION DE PRECIOS REALES**

CODIGO	NOMBRE DEL PRODUCTO	P.V.P	COSTO	P.V.P	% UTIL.	INV.	% UTILI X	COSTO	% GASTO	INV. FINAL X	FORMULA	PRECIOS
		DONUM	PROMEDIO	COMPET.	OPERAC.	( A )	( B )	X INV. FINAL	OPERACIONAL	% GTO. OPER.	B - A + E	REALES ( C / F*-1 )
AA078	6-COPIN GO	1.8400	1.542	2.220	0.0059498	6	0.0356988	9.2520	0.069240784	0.415444706	-5.5489	1.6674
SR033	ABRILAR JBE	5.4000	4.978	6.490	0.0059498	5	0.0297490	24.8900	0.069240784	0.346203921	-4.6240	5.3827
IM025	ACCU-CHEK ADVANTAGE II *	28.0000	22.400	32.200	0.0059498	5	0.0297490	112.0000	0.069240784	0.346203921	-4.6240	24.2212
IM075	ACCU-CHEK SET *	44.6400	35.714	51.360	0.0059498	35	0.2082429	1249.9900	0.069240784	2.42342745	-32.3683	38.6177
IM012	ACCU-CHEK X 50 *	22.3900	18.569	25.740	0.0059498	133	0.7913230	2469.6770	0.069240784	9.209024311	-122.9997	20.0787
AA113	ACETAGEN TAB	0.0400	0.038	0.050	0.0059498	89	0.5295319	3.3820	0.069240784	6.162429802	-82.3080	0.0411
AB015	ACICLOVIR 200 MG X 5 ML	8.6400	5.799	9.360	0.0059498	4	0.0237992	23.1960	0.069240784	0.276963137	-3.6992	6.2705
UE011	ACICLOVIR CR 5% X 15 G	3.9000	2.627	4.920	0.0059498	8	0.0475984	21.0160	0.069240784	0.553926274	-7.3985	2.8406
VM050	ACIDO FOLICO 5 MG TAB	0.0300	0.027	0.030	0.0059498	310	1.8444371	8.3700	0.069240784	21.46464313	-286.6909	0.0292
UE088	ACIDO FUSIDICO	2.2700	1.896	3.400	0.0059498	1	0.0059498	1.8960	0.069240784	0.069240784	-0.9248	2.0502
AA052	ACROGESICO CAP.250	0.0700	0.051	0.080	0.0059498	3	0.0178494	0.1530	0.069240784	0.207722353	-2.7744	0.0551
GC004	ACROMIZOL OV	0.3500	0.302	0.400	0.0059498	50	0.2974899	15.1000	0.069240784	3.462039215	-46.2405	0.3266
GC023	ACROMONA OV.	0.1200	0.100	0.130	0.0059498	7	0.0416486	0.5600	0.069240784	0.48468549	-6.4737	0.0865
OF017	ACRYLARM GEL	7.0000	5.867	8.450	0.0059498	5	0.0297490	29.3350	0.069240784	0.346203921	-4.6240	6.3440
OF024	ACULAR	11.4500	9.550	13.020	0.0059498	2	0.0118996	19.1000	0.069240784	0.138481569	-1.8496	10.3265
CV060	ADALAT 10MG. TAB.	0.3800	0.318	0.560	0.0059498	1	0.0059498	0.3180	0.069240784	0.069240784	-0.9248	0.3439
VM023	ADC ORAL	0.6400	0.534	0.760	0.0059498	105	0.6247287	56.0700	0.069240784	7.270282351	-97.1050	0.5774
GI053	AEROFLET TAB MAST	0.3500	0.284	0.410	0.0059498	15	0.0892470	4.2600	0.069240784	1.038611764	-13.8721	0.3071
SR021	AEROFLET JBE	9.0000	7.520	10.150	0.0059498	2	0.0118996	15.0400	0.069240784	0.138481569	-1.8496	8.1314
GI027	AGAROL 240 ML	2.1000	1.760	2.690	0.0059498	1	0.0059498	1.7600	0.069240784	0.069240784	-0.9248	1.9031
IM038	AGUA DESTILADA	0.1800	0.150	0.250	0.0059498	10	0.0594980	1.5000	0.069240784	0.692407843	-9.2481	0.1622
IM001	AGUA OXIGENADA	0.2500	0.176	0.250	0.0059498	4	0.0237992	0.7040	0.069240784	0.276963137	-3.6992	0.1903
AA097	AGUDOL TAB	0.3500	0.300	0.420	0.0059498	50	0.2974899	15.0000	0.069240784	3.462039215	-46.2405	0.3244
IM023	AGUJAS # 20 22 *	0.0500	0.040	0.100	0.0059498	5	0.0297490	0.2000	0.069240784	0.346203921	-4.6240	0.0433
NR028	AKINETON RETARD 4 MG TAB	0.2300	0.192	0.250	0.0059498	32	0.1903935	6.1440	0.069240784	2.215705097	-29.5939	0.2076

OF031	ALBASOL	4.5000	3.743	5.990	0.0059498	2	0.0118996	1.4860	0.069240784	0.138481569	-1.8496	0.8034
IM050	ALCOHOL	0.2500	0.192	0.300	0.0059498	11	0.0654478	2.1120	0.069240784	0.761648627	-10.1729	0.2076
IM053	ALCOHOL YODADO FR.	0.2000	0.175	0.500	0.0059498	41	0.2439417	7.1750	0.069240784	2.838872156	-37.9172	0.1892
AH003	ALERPASOL D JBE	3.5500	2.975	3.800	0.0059498	3	0.0178494	8.9250	0.069240784	0.207722353	-2.7744	3.2169
IM052	ALGODON FD. *	0.9800	0.823	1.010	0.0059498	9	0.0535482	7.4070	0.069240784	0.623167059	-8.3233	0.8899
EC043	ALLEGRA 120 MG TAB	2.4500	2.037	2.450	0.0059498	2	0.0118996	4.0740	0.069240784	0.138481569	-1.8496	2.2026
EC049	ALOPURINOL TAB 300 MG	0.0700	0.061	0.090	0.0059498	130	0.7734736	7.9300	0.069240784	9.001301958	-120.2252	0.0660
NR087	ALPRAZOLAM 0,50 TAB MG	0.1200	0.103	0.160	0.0059498	74	0.4402850	7.6220	0.069240784	5.123818038	-68.4359	0.1114
NR083	ALPRAZOLAM 0.25 TAB	0.0700	0.051	0.080	0.0059498	95	0.5652307	4.8450	0.069240784	6.577874508	-87.8569	0.0551
CV107	ALZATEN GO	1.3500	1.128	1.690	0.0059498	4	0.0237992	4.5120	0.069240784	0.276963137	-3.6992	1.2197
EC002	AMARYL 2 MG. TAB	0.3100	0.250	0.520	0.0059498	144	0.8567708	36.0000	0.069240784	9.970672938	-133.1726	0.2703
EC003	AMARYL 4MG. TAB	0.5500	0.441	0.910	0.0059498	37	0.2201425	16.3170	0.069240784	2.561909019	-34.2179	0.4769
SR008	AMBROXOL 15 MG. JBE.	0.8400	0.672	1.650	0.0059498	3	0.0178494	2.0160	0.069240784	0.207722353	-2.7744	0.7266
SR006	AMBROXOL 30 MG JBE	1.3000	1.056	1.650	0.0059498	4	0.0237992	4.2240	0.069240784	0.276963137	-3.6992	1.1419
SR013	AMBROXOL 30 MG JBE	2.4300	2.033	3.050	0.0059498	5	0.0297490	10.1650	0.069240784	0.346203921	-4.6240	2.1983
AP049	AMEBIAL 1GR TAB	1.2000	1.016	1.630	0.0059498	2	0.0118996	2.0320	0.069240784	0.138481569	-1.8496	1.0986
AP080	AMEFIN 300 MG TAB	3.3000	2.730	3.880	0.0059498	10	0.0594980	27.3000	0.069240784	0.692407843	-9.2481	2.9520
AP051	AMEVAN TAB 500 MG	0.0900	0.081	0.130	0.0059498	215	1.2792064	17.4150	0.069240784	14.88676862	-198.8340	0.0876
CV098	AMLODIPINO 10 MG	0.2390	0.166	0.350	0.0059498	40	0.2379919	6.6400	0.069240784	2.769631372	-36.9924	0.1795
CV082	AMLODIPINO 5 MG TAB	0.2000	0.160	0.270	0.0059498	135	0.8032226	21.6000	0.069240784	9.347505879	-124.8493	0.1730
CV009	AMLOR 5 MG TAB	0.5500	0.459	0.660	0.0059498	44	0.2617911	20.1960	0.069240784	3.046594509	-40.6916	0.4963
AB105	AMOBOTIC 250 MG X 120 ML SUSP	4.8000	4.005	8.600	0.0059498	2	0.0118996	8.0100	0.069240784	0.138481569	-1.8496	4.3306
AB091	AMOBOTIC 500 MG JBE	7.7500	6.453	9.680	0.0059498	6	0.0356988	38.7180	0.069240784	0.415444706	-5.5489	6.9777
AB123	AMOXICILINA + ACIDO CLAVULANICO 312,5 SUSP	6.0000	5.040	7.800	0.0059498	6	0.0356988	30.2400	0.069240784	0.415444706	-5.5489	5.4498
AB007	AMOXICILINA 500 MG CAP	0.1100	0.089	0.130	0.0059498	212	1.2613570	18.8680	0.069240784	14.67904627	-196.0596	0.0962
AB096	AMOXICILINA 500 MG TAB	0.1100	0.103	0.160	0.0059498	331	1.9693828	34.0930	0.069240784	22.9186996	-306.1119	0.1114
GI005	ANAUTIN	0.0300	0.023	0.030	0.0059498	64	0.3807870	1.4720	0.069240784	4.431410195	-59.1878	0.0249
CV097	ANGIORETIC FORTE TAB	0.7600	0.652	0.850	0.0059498	25	0.1487449	16.3000	0.069240784	1.731019607	-23.1202	0.7050
CV039	ANGIOTEN 50 MG TAB	0.5500	0.480	0.630	0.0059498	124	0.7377748	4.9600	0.069240784	8.585857252	-114.6764	0.0433
AA116	ANSAID TAB	0.7800	0.646	1.030	0.0059498	64	0.3807870	41.3440	0.069240784	4.431410195	-59.1878	0.6985
AA105	APRONAX	0.3300	0.273	0.390	0.0059498	78	0.4640842	21.2940	0.069240784	5.400781175	-72.1351	0.2952
CV092	APROVEL 300 MG TAB	1.0500	0.914	1.260	0.0059498	26	0.1546947	23.7640	0.069240784	1.800260392	-24.0450	0.9883
AA014	ARCOXIA 120 MG TAB	2.1300	1.853	2.340	0.0059498	12	0.0713976	22.2360	0.069240784	0.830889412	-11.0977	2.0037



AA024	ARCOXIA 90 MG TAB	1.6000	1.354	1.710	0.0059498	7	0.0416486	9.4780	0.069240784	0.48468549	-6.4737	1.4641
AA017	ASAWIN 100 MG TAB	0.0200	0.017	0.020	0.0059498	200	1.1899594	3.4000	0.069240784	13.84815686	-184.9619	0.0184
AA018	ASAWIN 500 MG. TAB	0.0300	0.020	0.030	0.0059498	260	1.5469472	7.8000	0.069240784	18.00260392	-240.4504	0.0324
AH009	ATARAX 10 MG TAB	0.1500	0.122	0.170	0.0059498	4	0.0237992	0.4880	0.069240784	0.276963137	-3.6992	0.1319
AH007	ATARAX 25 MG. T.	0.1800	0.155	0.210	0.0059498	2	0.0118996	0.3100	0.069240784	0.138481569	-1.8496	0.1676
CV021	ATENOLOL TAB 100 MG	0.2400	0.220	0.350	0.0059498	16	0.0951968	2.8800	0.069240784	1.107852549	-14.7970	0.1946
NR016	ATIVAN 1 MG	0.2200	0.188	0.250	0.0059498	11	0.0654478	2.0680	0.069240784	0.761648627	-10.1729	0.2033
EC070	ATORVASTATINA 10 MG TAB	0.3200	0.261	0.420	0.0059498	130	0.7734736	33.9300	0.069240784	9.001301958	-120.2252	0.2822
EC079	ATORVASTATINA 10 MG TAB	0.6500	0.548	1.250	0.0059498	40	0.2379919	21.9200	0.069240784	2.769631372	-36.9924	0.5926
EC099	ATORVASTATINA 20 MG	0.8500	0.714	1.250	0.0059498	140	0.8329716	99.9600	0.069240784	9.693709801	-129.4733	0.7721
EC082	ATORVASTATINA 20 MG TAB	0.8500	0.714	1.250	0.0059498	30	0.1784939	21.4200	0.069240784	2.077223529	-27.7443	0.7721
EC020	BI-EUGLUCON TAB	0.2300	0.202	0.260	0.0059498	566	3.3675851	114.3320	0.069240784	39.19028391	-523.4421	0.2184
AB160	BINOZYT 500 MG	1.2300	1.026	1.500	0.0059498	55	0.3272388	56.4300	0.069240784	3.808243136	-50.8645	1.1094
VM105	BIO T AMP BEBIBLES	1.5200	1.374	1.620	0.0059498	6	0.0356988	8.2440	0.069240784	0.415444706	-5.5489	1.4857
VM006	BIOCOBAL TAB	0.2700	0.228	0.320	0.0059498	55	0.3272388	12.5400	0.069240784	3.808243136	-50.8645	0.2465
AB102	BIODROXILO 250MG JBE	5.0500	4.900	6.550	0.0059498	1	0.0059498	4.9000	0.069240784	0.069240784	-0.9248	5.2984
SR053	BISOLVON LINCTUS ADUL JBE	3.6500	3.062	5.880	0.0059498	2	0.0118996	6.1240	0.069240784	0.138481569	-1.8496	3.3110
IM026	BISTURI 10-11-15 *	0.1600	0.134	0.180	0.0059498	158	0.9400679	21.1720	0.069240784	10.94004392	-146.1199	0.1449
UR003	BLADURIL TAB 200 MG	0.5300	0.447	0.650	0.0059498	20	0.1189959	8.9400	0.069240784	1.384815686	-18.4962	0.4833
OF006	BLEFAMIDE GO.	7.1000	6.495	8.100	0.0059498	2	0.0118996	12.9900	0.069240784	0.138481569	-1.8496	7.0231
OF007	BLEFAMIDE UNG	8.5000	6.493	8.850	0.0059498	1	0.0059498	6.4930	0.069240784	0.069240784	-0.9248	7.0209
CV062	BLOPRESS 16MG X 30	32.2800	26.896	39.360	0.0059498	1	0.0059498	26.8960	0.069240784	0.069240784	-0.9248	29.0827
CV063	BLOPRESS PLUS	39.6300	33.021	48.320	0.0059498	1	0.0059498	33.0210	0.069240784	0.069240784	-0.9248	35.7057
AA066	BRAMEDIL TAB	0.2500	0.202	0.290	0.0059498	426	2.5346136	86.0520	0.069240784	29.49657411	-393.9688	0.2184
OF066	BRIXIA GO	8.3000	6.942	10.700	0.0059498	3	0.0178494	20.8260	0.069240784	0.207722353	-2.7744	7.5064
AB138	BRONCHO-VAXON ADULTOS	1.4000	1.173	1.700	0.0059498	17	0.1011466	19.9410	0.069240784	1.177093333	-15.7218	1.2684
AB139	BRONCHO-VAXON NIDOS	0.9600	0.810	1.100	0.0059498	20	0.1189959	16.2000	0.069240784	1.384815686	-18.4962	0.8759
SR039	BRONCOT GO	2.7000	2.250	3.260	0.0059498	1	0.0059498	2.2500	0.069240784	0.069240784	-0.9248	2.4329
GI009	BUCLIXIN 25 MG TAB	0.1400	0.133	0.160	0.0059498	22	0.1308955	2.9260	0.069240784	1.523297254	-20.3458	0.1438
AA001	BUPREX 400 MG TAB	0.0800	0.060	0.090	0.0059498	188	1.1185618	11.2800	0.069240784	13.01726745	-173.8642	0.0649
AA046	BUPREX F JBE	2.0000	1.733	2.500	0.0059498	2	0.0118996	3.4660	0.069240784	0.138481569	-1.8496	1.8739
AA004	BURTEN AMP 10 MG	1.7000	1.428	1.900	0.0059498	18	0.1070963	25.7040	0.069240784	1.246334117	-16.6466	1.5441
AA079	BURTEN TAB 10 MG	0.3300	0.300	0.370	0.0059498	33	0.1963433	8.2500	0.069240784	2.284945882	-30.5187	0.2703
AA028	BUSCAPINA COMPUESTA AMP	1.5000	1.250	1.800	0.0059498	4	0.0237992	5.0000	0.069240784	0.276963137	-3.6992	1.3516

IM002	CAJA PARA HECES *	0.0500	0.050	0.050	0.0059498	528	3.1414929	26.4000	0.069240784	36.55913411	-488.2994	0.0541
VM081	CAL - COL JBE	1.0500	0.888	1.130	0.0059498	1	0.0059498	0.8880	0.069240784	0.069240784	-0.9248	0.9602
VM083	CALCEFOR TAB 500 MG	0.1700	0.147	0.190	0.0059498	30	0.1784939	4.4100	0.069240784	2.077223529	-27.7443	0.1590
VM028	CALCIBON D TAB	8.5000	6.800	13.800	0.0059498	1	0.0059498	6.8000	0.069240784	0.069240784	-0.9248	7.3529
EC100	CALCORT 6 MG TAB	1.0200	0.852	1.170	0.0059498	30	0.1784939	25.5600	0.069240784	2.077223529	-27.7443	0.9213
VM087	CAPRIMIDA D 320 MG TAB	0.2600	0.222	0.280	0.0059498	60	0.3569878	13.3200	0.069240784	4.154447058	-55.4886	0.2400
NR019	CARBAMAZEPINA 200MG TAB	0.0500	0.032	0.080	0.0059498	330	1.9634330	10.5600	0.069240784	22.84945882	-305.1871	0.0346
NR014	CARBAMAZEPINA 400 MG. T.	0.1300	0.111	0.140	0.0059498	1	0.0059498	0.1110	0.069240784	0.069240784	-0.9248	0.1200
AA065	CARDIOASPIRINA TAB	0.2200	0.197	0.240	0.0059498	255	1.5171983	50.2350	0.069240784	17.65639999	-235.8264	0.2130
CV036	CARDIOVASC H TAB	0.5000	0.429	0.600	0.0059498	90	0.5354817	38.6100	0.069240784	6.231670586	-83.2328	0.4639
CV027	CARDURA 2 MG. T.	0.4400	0.374	0.600	0.0059498	90	0.5354817	33.6600	0.069240784	6.231670586	-83.2328	0.4044
CV049	CARDURA 4 MG TAB	0.8500	0.742	1.200	0.0059498	20	0.1189959	14.8400	0.069240784	1.384815686	-18.4962	0.8023
AA011	CATAFLAN GO	3.9000	3.283	4.740	0.0059498	1	0.0059498	3.2830	0.069240784	0.069240784	-0.9248	3.5499
AA123	CATAFLAN DD TAB	0.4100	0.365	0.520	0.0059498	47	0.2796405	17.1550	0.069240784	3.254316862	-43.4660	0.3947
AA032	CATAFLAN SUP	0.1600	0.127	0.200	0.0059498	41	0.2439417	5.2070	0.069240784	2.838872156	-37.9172	0.1373
IM039	CATGUT SIMPLE 3/0	0.6800	0.540	0.700	0.0059498	4	0.0237992	2.4000	0.069240784	0.276963137	-3.6992	0.6488
IM047	CATHLON # 18-20-22-24 *	0.8000	0.543	1.000	0.0059498	3	0.0178494	1.6290	0.069240784	0.207722353	-2.7744	0.5871
AB136	CEFACIDAL 1 GR	6.2000	5.000	8.460	0.0059498	8	0.0475984	40.0000	0.069240784	0.553926274	-7.3985	5.4065
AB104	CEFADROXILO 250 SUSP	3.8500	3.210	5.350	0.0059498	1	0.0059498	3.2100	0.069240784	0.069240784	-0.9248	3.4710
AB023	CEFADROXILO 500 MG TAB	0.4500	0.361	0.700	0.0059498	26	0.1546947	9.3860	0.069240784	1.800260392	-24.0450	0.3904
AB151	CEFALEXINA 1 GR	0.4000	0.330	0.500	0.0059498	4	0.0237992	1.3200	0.069240784	0.276963137	-3.6992	0.3568
AB065	CEFALEXINA 250 MG. JBE	1.7000	1.424	2.220	0.0059498	5	0.0297490	7.1200	0.069240784	0.346203921	-4.6240	1.5398
AB159	CEFALEXINA 500 MG	0.2100	0.180	0.280	0.0059498	58	0.3450882	10.4400	0.069240784	4.015965489	-53.6389	0.1946
AH022	CETIRIZINA 10 MG TAB	0.0800	0.073	0.110	0.0059498	77	0.4581344	5.6210	0.069240784	5.331540391	-71.2103	0.0789
OF036	CILOXAN GO	11.9500	9.968	14.950	0.0059498	2	0.0118996	19.9360	0.069240784	0.138481569	-1.8496	10.7784
AV014	CINARIZINA 25 MG TAB	0.0700	0.061	0.080	0.0059498	117	0.6961263	7.1370	0.069240784	8.101171762	-108.2027	0.0660
OF001	CIPRODEX GO	7.6500	6.337	9.560	0.0059498	5	0.0297490	31.6850	0.069240784	0.346203921	-4.6240	6.8522
AB148	CIPROFLOXACINO 500 MG TAB	0.3000	0.250	0.750	0.0059498	95	0.5652307	23.7500	0.069240784	6.577874508	-87.8569	0.2703
AB005	CIPROFLOXACINO TAB 500 MG	0.4500	0.385	0.630	0.0059498	29	0.1725441	11.1650	0.069240784	2.007982744	-26.8195	0.4163
OT026	CIPROVAL OTICO GO	3.6800	3.200	5.210	0.0059498	4	0.0237992	12.8000	0.069240784	0.276963137	-3.6992	3.4602
OF041	CIPROVAL UNG	4.3000	3.582	4.730	0.0059498	2	0.0118996	7.1640	0.069240784	0.138481569	-1.8496	3.8732
GC037	CLAMOXY OV	0.5300	0.477	0.650	0.0059498	1	0.0059498	0.4770	0.069240784	0.069240784	-0.9248	0.5158
AH039	CLARICORT JBE	5.7000	4.755	7.910	0.0059498	4	0.0237992	19.0200	0.069240784	0.276963137	-3.6992	5.1416
AH040	CLARICORT TAB	0.5900	0.541	0.650	0.0059498	5	0.0297490	2.7050	0.069240784	0.346203921	-4.6240	0.5850

AB069	CLARITROMICINA 500 MG TAB	0.9000	0.752	1.200	0.0059498	36	0.2141927	27.0720	0.069240784	2.492668235	-33.2931	0.8131
AH015	CLARITYNE D PD JBE	6.7000	5.588	12.500	0.0059498	1	0.0059498	5.5880	0.069240784	0.069240784	-0.9248	6.0423
AH011	CLARITYNE D TAB	0.5500	0.467	0.620	0.0059498	28	0.1665943	13.0760	0.069240784	1.93874196	-25.8947	0.5050
AB046	CLAVINEX DUO TAB	1.6500	1.493	1.860	0.0059498	39	0.2320421	58.2270	0.069240784	2.700390587	-36.0676	1.6144
UE062	CLOBETASOL PROPIONATO 0.05%	2.1000	1.760	2.750	0.0059498	3	0.0178494	5.2800	0.069240784	0.207722353	-2.7744	1.9031
GC021	CLOMAZOL OV.	0.6000	0.465	0.670	0.0059498	11	0.0654478	5.1150	0.069240784	0.761648627	-10.1729	0.5028
UE006	CLOMAZOL POLVO	0.8900	0.800	0.990	0.0059498	4	0.0237992	3.5600	0.069240784	0.276963137	-3.6992	0.9624
GC033	CLOMAZOL VAGINAL CR.	13.0000	11.796	1.700	0.0059498	12	0.0713976	141.5520	0.069240784	0.830889412	-11.0977	12.7551
GI017	CLOPAN TAB 10 MG	0.1900	0.160	0.200	0.0059498	2	0.0118996	0.3200	0.069240784	0.138481569	-1.8496	0.1730
OF037	CLORANFENICOL GO	2.9000	2.470	3.120	0.0059498	1	0.0059498	2.4700	0.069240784	0.069240784	-0.9248	2.6708
OF061	CLORANFENICOL UNG	3.2500	2.564	3.380	0.0059498	9	0.0535482	23.0760	0.069240784	0.623167059	-8.3233	2.7725
CV046	CLORTALIDONA 50 MG TAB	0.0800	0.072	0.090	0.0059498	120	0.7139756	8.6400	0.069240784	8.308894115	-110.9771	0.0779
IM004	CLORURO DE SODIO 500 ML	1.1000	0.930	1.360	0.0059498	7	0.0416486	6.5100	0.069240784	0.48468549	-6.4737	1.0056
CV103	CO APROVEL 150	0.7800	0.653	0.900	0.0059498	67	0.3986364	43.7510	0.069240784	4.639132548	-61.9622	0.7061
CV089	CO APROVEL 300 MG AB	1.0800	0.914	1.260	0.0059498	31	0.1844437	28.3340	0.069240784	2.146464313	-28.6691	0.9883
SR015	CODETOL ADULTOS	4.1000	3.420	5.130	0.0059498	2	0.0118996	6.8400	0.069240784	0.138481569	-1.8496	3.6981
SR027	CODETOL NIÑOS	3.9000	3.267	4.880	0.0059498	2	0.0118996	6.5340	0.069240784	0.138481569	-1.8496	3.5326
IM005	COLECTOR INFANTIL *	0.9700	0.870	0.200	0.0059498	50	0.2974899	43.5000	0.069240784	3.462039215	-46.2405	0.9407
AP003	COMBANTRIN COMPUESTO SUSP	3.2000	2.648	3.970	0.0059498	1	0.0059498	2.6480	0.069240784	0.069240784	-0.9248	2.8633
AP048	COMBANTRIN COMPUESTO TAB	0.4300	0.361	0.580	0.0059498	42	0.2498915	15.1620	0.069240784	2.90811294	-38.8420	0.3904
VM090	COMPLEJO B SUSP	0.9000	0.723	1.170	0.0059498	1	0.0059498	0.7230	0.069240784	0.069240784	-0.9248	0.7818
VM055	COMPLEJO B SUSP	0.8700	0.046	1.510	0.0059498	40	0.2379919	1.8400	0.069240784	2.769631372	-36.9924	0.0497
VM017	COMPLEJO B TAB	0.0500	0.042	0.070	0.0059498	110	0.6544777	4.6200	0.069240784	7.616486272	-101.7290	0.0454
AA008	CONDROSOL TAB	0.3800	0.324	0.450	0.0059498	85	0.5057328	27.5400	0.069240784	5.885466665	-78.6088	0.3503
OF063	CONJUNTIN S GO	5.4000	4.500	5.600	0.0059498	1	0.0059498	4.5000	0.069240784	0.069240784	-0.9248	4.8659
NR061	CONSILIUM 10 MG. T.	0.0900	0.077	0.120	0.0059498	3	0.0178494	0.2310	0.069240784	0.207722353	-2.7744	0.0833
NR013	CONSILIUM 5 MG TAB	0.0600	0.045	0.090	0.0059498	16	0.0951968	0.7200	0.069240784	1.107852549	-14.7970	0.0487
UE012	CONTRALMOR CR	3.2500	2.700	3.600	0.0059498	1	0.0059498	2.7000	0.069240784	0.069240784	-0.9248	2.9195
CV045	CONVERTAL 50 MG TAB	0.4900	0.415	0.570	0.0059498	52	0.3093894	21.5800	0.069240784	3.600520783	-48.0901	0.4487
OF003	CORTIFENOL H. POMADA	7.5000	6.258	9.010	0.0059498	8	0.0475984	50.0640	0.069240784	0.553926274	-7.3985	6.7668
AH037	COTALIL JBE	2.9000	2.427	3.280	0.0059498	8	0.0475984	19.4160	0.069240784	0.553926274	-7.3985	2.6243
AB073	COTRIMOXAZOL SUSP	1.0800	0.917	1.500	0.0059498	6	0.0356988	5.5020	0.069240784	0.415444706	-5.5489	0.9916
CV003	COVERSYL 4 MG TAB	9.5500	7.960	12.730	0.0059498	1	0.0059498	7.9600	0.069240784	0.069240784	-0.9248	8.6072
AA056	COXICAN 15 MG TAB	0.5500	0.460	0.620	0.0059498	38	0.2260923	17.4800	0.069240784	2.631149803	-35.1428	0.4974

UE048	CREMA JOHNSON	3.4500	2.880	3.500	0.0059498	4	0.0237992	11.5200	0.069240784	0.276963137	-3.6992	3.1142
GI077	CRIOGEL	1.2000	1.000	0.450	0.0059498	30	0.1784939	5.4000	0.069240784	2.077223529	-27.7443	0.1946
AB006	CURAM 312.5 MG JBE	10.8800	8.448	13.990	0.0059498	2	0.0118996	16.8960	0.069240784	0.138481569	-1.8496	9.1349
IM034	CURITAS *	0.0200	0.010	0.050	0.0059498	2	0.0118996	0.0200	0.069240784	0.138481569	-1.8496	0.0108
UE055	CUTACELAN CR	10.0000	8.710	10.880	0.0059498	1	0.0059498	8.7100	0.069240784	0.069240784	-0.9248	9.4182
AV003	DAFLON 500 MG. T.	0.5700	0.479	0.700	0.0059498	35	0.2082429	16.7650	0.069240784	2.42342745	-32.3683	0.5179
VM082	DALIVIT JALEA	2.5000	2.086	3.500	0.0059498	1	0.0059498	2.0860	0.069240784	0.069240784	-0.9248	2.2556
UE039	DAVESOL LOCION	0.8000	0.675	0.900	0.0059498	2	0.0118996	1.3500	0.069240784	0.138481569	-1.8496	0.7299
VM026	DAYAMINERAL 240 CC	4.1000	3.452	5.050	0.0059498	5	0.0297490	17.2600	0.069240784	0.346203921	-4.6240	3.7327
EC090	DECADURABOLIN AMP	6.3000	5.480	6.580	0.0059498	9	0.0535482	49.3200	0.069240784	0.623167059	-8.3233	5.9255
UE044	DERMOSUPRIL 0.1% CR.	4.0500	3.408	4.900	0.0059498	3	0.0178494	10.2240	0.069240784	0.207722353	-2.7744	3.6851
UE047	DERMOSUPRIL EMULSION	11.6000	9.683	13.940	0.0059498	3	0.0178494	29.0490	0.069240784	0.207722353	-2.7744	10.4703
UE042	DERMOVATE CR	7.8000	6.500	9.360	0.0059498	12	0.0713976	78.0000	0.069240784	0.830889412	-11.0977	7.0285
UE056	DERMOVATE LOCION	4.5000	4.027	5.430	0.0059498	1	0.0059498	4.0270	0.069240784	0.069240784	-0.9248	4.3544
AH038	DESLORAN 0.05% JBE	5.9300	4.946	8.160	0.0059498	1	0.0059498	4.9460	0.069240784	0.069240784	-0.9248	5.3481
UE001	DETAN *	1.7900	1.341	2.240	0.0059498	4	0.0237992	5.3640	0.069240784	0.276963137	-3.6992	1.4500
EC048	DEXAMETAZONA 8 MG. AMP	0.8000	0.680	1.050	0.0059498	25	0.1487449	17.0000	0.069240784	1.731019607	-23.1202	0.7353
SR043	DEXTRIN - G	1.8100	1.580	1.900	0.0059498	3	0.0178494	4.7400	0.069240784	0.207722353	-2.7744	1.7085
IM074	DEXTROSA 5% +CLORURO DE SODIO 0.9%	1.1000	0.900	1.500	0.0059498	3	0.0178494	2.7000	0.069240784	0.207722353	-2.7744	0.9732
IM071	DEXTROSA 5% 1000 CC	1.2000	0.900	1.750	0.0059498	17	0.1011466	15.3000	0.069240784	1.177093333	-15.7218	0.9732
EC065	DIAMICRON MR 30 MG TAB	0.4000	0.350	0.470	0.0059498	345	2.0526800	120.7500	0.069240784	23.88807058	-319.0592	0.3785
AA083	DICLOFENAC 25 MG TAB	0.0500	0.043	0.070	0.0059498	40	0.2379919	1.7200	0.069240784	2.769631372	-36.9924	0.0465
AA019	DICLOFENACO TAB 50 MG	0.0600	0.036	0.090	0.0059498	116	0.6901765	4.1760	0.069240784	8.031930978	-107.2779	0.0389
AA010	DICLOFENACO AMP	0.3000	0.254	0.420	0.0059498	54	0.3212890	13.7160	0.069240784	3.739002352	-49.9397	0.2747
UE057	DICLOFENACO EMUGEL	2.1000	1.592	2.480	0.0059498	2	0.0118996	3.1840	0.069240784	0.138481569	-1.8496	1.7214
UE066	DICLOFENACO GEL	2.3000	1.935	2.480	0.0059498	5	0.0297490	9.6750	0.069240784	0.346203921	-4.6240	2.0923
AA043	DICLOFENACO JBE 1.8MG	1.3700	1.143	1.780	0.0059498	1	0.0059498	1.1430	0.069240784	0.069240784	-0.9248	1.2359
AA047	DICLOFENACO TAB 25 MG	0.0700	0.067	0.080	0.0059498	2	0.0118996	0.1340	0.069240784	0.138481569	-1.8496	0.0724
AA035	DICLOFENACO TAB 50 MG	0.0700	0.050	0.090	0.0059498	7	0.0416486	0.4200	0.069240784	0.48468549	-6.4737	0.0649
AB130	DICLOXACILINA 500 MG CAP	0.1800	0.149	0.230	0.0059498	223	1.3268047	33.2270	0.069240784	15.4406949	-206.2325	0.1611
AB029	DICLOXACILINA JBE 250 MG	2.0500	1.710	2.700	0.0059498	2	0.0118996	3.4200	0.069240784	0.138481569	-1.8496	1.8490
AB028	DICLOXACILINA TAB 250 MG	0.1100	0.096	0.140	0.0059498	8	0.0475984	0.7680	0.069240784	0.553926274	-7.3985	0.1038
AV011	DICYNONE 500 TAB	1.0500	0.973	1.400	0.0059498	20	0.1189959	19.4600	0.069240784	1.384815686	-18.4962	1.0521
EC005	DIETA SWEET 100 SOBRES	4.4000	3.653	6.250	0.0059498	11	0.0654478	40.1830	0.069240784	0.761648627	-10.1729	3.9500

EC010	DIETA SWEET 200 SOBRES	9.4000	7.860	12.000	0.0059498	5	0.0297490	39.3000	0.069240784	0.346203921	-4.6240	8.4990
GI056	DIGERIL SUSP	2.5000	2.083	3.000	0.0059498	1	0.0059498	2.0830	0.069240784	0.069240784	-0.9248	2.2524
GI015	DIGESPAR TAB	0.4000	0.327	0.470	0.0059498	37	0.2201425	12.0990	0.069240784	2.561909019	-34.2179	0.3536
AA015	DIGRAVIN TAB	0.1500	0.130	0.170	0.0059498	32	0.1903935	4.1600	0.069240784	2.215705097	-29.5939	0.1406
NR095	DINEURIN 400 MG CAP	0.9000	0.751	0.930	0.0059498	36	0.2141927	27.0360	0.069240784	2.492668235	-33.2931	0.8121
CV093	DIOVAN 160 MG TAB	1.0500	0.893	1.960	0.0059498	51	0.3034397	45.5430	0.069240784	3.531279999	-47.1653	0.9656
CV090	DIOVAN AMLO 160/5 MG TAB	1.1800	1.000	1.420	0.0059498	41	0.2439417	45.9200	0.069240784	2.838872156	-37.9172	1.2111
CV078	DIOVAN AMLO 80/5 MG TAB	1.0400	0.874	1.260	0.0059498	56	0.3331886	48.9440	0.069240784	3.87748392	-51.7893	0.9451
CV083	DIOVAN HCT 160/12.5 MG	1.0500	0.893	1.260	0.0059498	92	0.5473813	82.1560	0.069240784	6.370152155	-85.0825	0.9656
CV014	DIOVAN HCT 160/25	1.0500	0.893	1.260	0.0059498	35	0.2082429	31.2550	0.069240784	2.42342745	-32.3683	0.9656
CV104	DIOVAN HCT 80/12.5 MG	0.9000	0.751	1.060	0.0059498	56	0.3331886	42.0560	0.069240784	3.87748392	-51.7893	0.8121
UE080	DIPROSALIC LOCION	7.5400	6.285	10.050	0.0059498	4	0.0237992	25.1400	0.069240784	0.276963137	-3.6992	6.7960
UE038	DIPROSALIC UNG	3.4600	2.888	4.620	0.0059498	13	0.0773474	37.5440	0.069240784	0.900130196	-12.0225	3.1228
AA039	DIPROSPAN AMP	1.9000	1.560	2.500	0.0059498	5	0.0297490	7.8000	0.069240784	0.346203921	-4.6240	1.6868
AA080	DOLOCITALGAN TAB	0.2600	0.230	0.350	0.0059498	225	1.3387043	47.2500	0.069240784	15.57917647	-208.0821	0.2271
AA045	DOLOCOX TAB 200 MG	0.8000	0.708	0.850	0.0059498	24	0.1427951	16.9920	0.069240784	1.661778823	-22.1954	0.7656
AA030	DOLONEUROBION AMP	1.8000	1.508	2.410	0.0059498	24	0.1427951	36.1920	0.069240784	1.661778823	-22.1954	1.6306
AV009	DOXIUM 500 TAB	1.3400	1.119	1.600	0.0059498	150	0.8924696	167.8500	0.069240784	10.38611764	-138.7214	1.2100
EC006	DULZETS X 50	2.5000	0.058	2.720	0.0059498	7	0.0416486	0.4060	0.069240784	0.48468549	-6.4737	0.0627
CV080	DUOPRES 5/10 MG TAB	0.6000	0.447	1.050	0.0059498	742	4.4147494	331.6740	0.069240784	51.37666195	-686.2086	0.4833
CV081	DUOPRES 5/20 MG TAB	0.6000	0.438	1.050	0.0059498	690	4.1053600	302.2200	0.069240784	47.77614116	-638.1185	0.4736
AB121	DURACEF JBE 500 MG	14.1000	11.769	16.470	0.0059498	3	0.0178494	35.3070	0.069240784	0.207722353	-2.7744	12.7259
AB016	DURACEF TAB 500 MG	0.9500	0.042	1.090	0.0059498	120	0.7139756	5.0400	0.069240784	8.308894115	-110.9771	0.0454
GI062	DUSPATALIN RETARD TAB 200	0.4500	0.400	0.550	0.0059498	14	0.0832972	5.8800	0.069240784	0.96937098	-12.9473	0.4541
OF020	EFEMOLINA	7.0000	5.852	8.360	0.0059498	14	0.0832972	81.9280	0.069240784	0.96937098	-12.9473	6.3278
CV085	ENALAPRIL 20 MG TAB	0.0800	0.053	0.100	0.0059498	127	0.7556242	6.7310	0.069240784	8.793579605	-117.4508	0.0573
CV100	ENALAPRIL 20 MG TAB	0.1000	0.088	0.130	0.0059498	3	0.0178494	0.2640	0.069240784	0.207722353	-2.7744	0.0952
CV111	ENALAPRIL 5 MG TAB	0.0500	0.042	0.070	0.0059498	60	0.3569878	2.5200	0.069240784	4.154447058	-55.4886	0.0454
CV105	ENALTEN D TAB	0.3200	0.281	0.370	0.0059498	160	0.9519675	44.9600	0.069240784	11.07852549	-147.9695	0.3038
NR001	ENCEFABOL 600 TAB	1.3500	1.127	1.800	0.0059498	40	0.2379919	45.0800	0.069240784	2.769631372	-36.9924	1.2186
VM003	ENERGIT TAB	6.2000	5.188	7.480	0.0059498	2	0.0118996	10.3760	0.069240784	0.138481569	-1.8496	5.6098
AB155	ENHANCIN 250 MG SUSP	4.7000	3.800	6.120	0.0059498	2	0.0118996	7.7200	0.069240784	0.138481569	-1.8496	4.1738
VM053	ENSURE 1000 MG TARRO	16.3600	13.637	19.950	0.0059498	1	0.0059498	13.6370	0.069240784	0.069240784	-0.9248	14.7457
VM016	ENSURE 400 GR TARRO	8.1500	6.806	9.960	0.0059498	6	0.0356988	40.8360	0.069240784	0.415444706	-5.5489	7.3594

NR023	EPAMIN 100 MG. T.	0.0700	0.050	0.090	0.0059498	650	3.8673681	32.5000	0.069240784	45.00650979	-601.1261	0.0541
NR002	EPINEFRINA AMP.	0.4000	0.360	0.500	0.0059498	30	0.1784939	10.8000	0.069240784	2.077223529	-27.7443	0.3893
IM051	EQUIPO DE VENOCCLISIS *	0.3850	0.321	0.500	0.0059498	30	0.1784939	9.6300	0.069240784	2.077223529	-27.7443	0.3471
AB033	ERITROMICINA 500 MG. T.	0.3600	0.320	0.400	0.0059498	8	0.0475984	2.5600	0.069240784	0.553926274	-7.3985	0.3460
AB031	ERY SOL GO	3.0000	2.629	3.250	0.0059498	5	0.0297490	13.1450	0.069240784	0.346203921	-4.6240	2.8427
IM044	ESPARADRAPO COLOR PIEL*	1.0000	0.700	1.560	0.0059498	127	0.7556242	88.9000	0.069240784	8.793579605	-117.4508	0.7569
GI025	ESTOMACOL 20 MG	0.9000	0.750	1.080	0.0059498	60	0.3569878	45.0000	0.069240784	4.154447058	-55.4886	0.8110
UE072	EUCERIN CREMA PARA PIES *	7.9000	6.600	9.940	0.0059498	3	0.0178494	19.8000	0.069240784	0.207722353	-2.7744	7.1366
UE046	EUCERIN LOCION 35***	11.1000	9.267	12.760	0.0059498	3	0.0178494	27.8010	0.069240784	0.207722353	-2.7744	10.0204
UE073	EUCERIN P-H 5 SYNDET GEL*	6.8000	5.942	8.500	0.0059498	1	0.0059498	5.9420	0.069240784	0.069240784	-0.9248	6.4251
UE078	EUCERIN PIEL GRASA F 25*	9.7500	8.125	11.380	0.0059498	4	0.0237992	32.5000	0.069240784	0.276963137	-3.6992	8.7856
UE090	EUCERIN PIEL SECA UNGUENTO *	4.2800	3.573	6.460	0.0059498	1	0.0059498	3.5730	0.069240784	0.069240784	-0.9248	3.8635
UE089	EUCERIN PROTECTOR LABIAL *	2.3800	1.992	2.740	0.0059498	1	0.0059498	1.9920	0.069240784	0.069240784	-0.9248	2.1540
AB021	EUROCLIN 300 MG. TAB	0.4400	0.350	0.610	0.0059498	17	0.1011466	6.4600	0.069240784	1.177093333	-15.7218	0.4109
AB059	EUROCLIN CR VAGINAL	15.8500	13.875	22.200	0.0059498	3	0.0178494	41.6250	0.069240784	0.207722353	-2.7744	15.0031
AB058	EUROCLIN SOL TOP.	4.9000	4.118	6.590	0.0059498	2	0.0118996	8.2360	0.069240784	0.138481569	-1.8496	4.4528
EC068	EUTIROX 0,1 MG	2.9800	2.490	3.980	0.0059498	1	0.0059498	2.4900	0.069240784	0.069240784	-0.9248	2.6924
EC085	EUTIROX 0.50	2.2700	1.898	3.030	0.0059498	2	0.0118996	3.7960	0.069240784	0.138481569	-1.8496	2.0523
UE017	FAKTU POMADA	15.9500	14.500	17.400	0.0059498	1	0.0059498	14.5000	0.069240784	0.069240784	-0.9248	15.6789
AP029	FALMONOX TAB X 3	3.7000	3.132	4.320	0.0059498	6	0.0356988	18.7920	0.069240784	0.415444706	-5.5489	3.3866
AP005	FALMONOX SUSP	3.1500	2.644	3.640	0.0059498	2	0.0118996	5.2880	0.069240784	0.138481569	-1.8496	2.8590
AP012	FANSIDAR TAB X 3	2.8000	2.367	3.150	0.0059498	1	0.0059498	2.3670	0.069240784	0.069240784	-0.9248	2.5594
AP081	FASIGYN 1 GR COMP	1.0700	0.978	1.170	0.0059498	28	0.1665943	27.3840	0.069240784	1.93874196	-25.8947	1.0575
AA118	FEMEN PLUS TAB	0.4000	0.345	0.420	0.0059498	12	0.0713976	4.1400	0.069240784	0.830889412	-11.0977	0.3730
OT028	FISIO L UB SOL	1.0000	1.000	1.200	0.0059498	5	0.0297490	5.0000	0.069240784	0.346203921	-4.6240	1.0813
EC095	FIXOPAN 35 MG TAB	12.8000	10.689	16.050	0.0059498	1	0.0059498	10.6890	0.069240784	0.069240784	-0.9248	11.5581
EC028	FIXOPAN 70 MGTAB X 4	21.4000	17.849	26.760	0.0059498	3	0.0178494	53.5470	0.069240784	0.207722353	-2.7744	19.3002
AP074	FLUCESS 150 MG	0.8500	0.696	1.080	0.0059498	28	0.1665943	19.4880	0.069240784	1.93874196	-25.8947	0.7526
AP061	FLUCONAZOL 150 TAB	0.6800	0.571	0.850	0.0059498	1	0.0059498	0.5710	0.069240784	0.069240784	-0.9248	0.6174
SR025	FLUIDASA JBE 200 ML	5.9500	4.978	6.720	0.0059498	1	0.0059498	4.9780	0.069240784	0.069240784	-0.9248	5.3827
NR050	FLUOXETINA 20 MG. TAB	0.1600	0.132	0.200	0.0059498	8	0.0475984	1.0560	0.069240784	0.553926274	-7.3985	0.1427
SR059	FLURINOL D TAB	0.6300	0.500	0.790	0.0059498	22	0.1308955	12.7600	0.069240784	1.523297254	-20.3458	0.6272
AP040	FLUVERMAL 30 ML. J.	3.6200	3.012	4.480	0.0059498	1	0.0059498	3.0120	0.069240784	0.069240784	-0.9248	3.2569
AB077	FOSFOCINA CAP	0.8500	0.777	0.930	0.0059498	36	0.2141927	27.9720	0.069240784	2.492668235	-33.2931	0.8402

AB140	FUCICORT CR	8.3000	7.570	9.080	0.0059498	2	0.0118996	15.1400	0.069240784	0.138481569	-1.8496	8.1855
UE018	FUNGIREX SOLUCION	0.7200	0.602	0.780	0.0059498	3	0.0178494	1.8060	0.069240784	0.207722353	-2.7744	0.6509
UE071	FUNGIREX TALCO	1.6500	1.386	1.840	0.0059498	1	0.0059498	1.3860	0.069240784	0.069240784	-0.9248	1.4987
CV038	FUROSEMIDA AMP. 2ML.	0.3000	0.232	0.370	0.0059498	10	0.0594980	2.3200	0.069240784	0.692407843	-9.2481	0.2509
CV028	FUROSEMIDA TAB 40 MG	0.0200	0.016	0.030	0.0059498	55	0.3272388	0.8800	0.069240784	3.808243136	-50.8645	0.0173
IM040	GASA LISTA	0.2400	0.200	0.260	0.0059498	976	5.8070019	195.2000	0.069240784	67.57900547	-902.6140	0.2163
NR060	GASTROPAX 2,5 MG. T.	0.1500	0.129	0.180	0.0059498	285	1.6956922	36.7650	0.069240784	19.73362352	-263.5707	0.1395
AA071	GASTROVET GO	0.7700	0.700	0.840	0.0059498	1	0.0059498	0.7000	0.069240784	0.069240784	-0.9248	0.7569
EC059	GEMFIBROZILO 600 MG TAB	0.1800	0.151	0.230	0.0059498	55	0.3272388	8.3050	0.069240784	3.808243136	-50.8645	0.1633
UE033	GENTAMAX CREMA	0.5800	0.486	0.650	0.0059498	7	0.0416486	3.4020	0.069240784	0.48468549	-6.4737	0.5255
AB078	GENTAMICINA 80 MG. A.	0.4000	0.400	0.500	0.0059498	1	0.0059498	0.4000	0.069240784	0.069240784	-0.9248	0.4325
AB113	GENTAMICINA 160 MG AMP	0.4200	0.353	0.660	0.0059498	15	0.0892470	5.2950	0.069240784	1.038611764	-13.8721	0.3817
AB154	GENTAMICINA 160 MG TAB	0.4900	0.385	0.580	0.0059498	5	0.0297490	4.9250	0.069240784	0.346203921	-4.6240	1.0651
OF077	GENTEAL GEL	8.2500	6.875	9.900	0.0059498	3	0.0178494	20.6250	0.069240784	0.207722353	-2.7744	7.4340
OF008	GENTEAL GO	7.5000	6.217	9.320	0.0059498	8	0.0475984	49.7360	0.069240784	0.553926274	-7.3985	6.7225
OF058	GENTILE GO	1.8000	1.500	2.250	0.0059498	11	0.0654478	16.5000	0.069240784	0.761648627	-10.1729	1.6220
AP030	GIARAMED 500 MG SUSP	2.4000	2.009	2.740	0.0059498	12	0.0713976	24.1080	0.069240784	0.830889412	-11.0977	2.1723
GC036	GINEDAZOL CR	1.9000	1.590	2.370	0.0059498	3	0.0178494	4.7700	0.069240784	0.207722353	-2.7744	1.7193
GC024	GINEDAZOL OV	0.5900	0.504	0.730	0.0059498	13	0.0773474	6.5520	0.069240784	0.900130196	-12.0225	0.5450
OF080	GLAUCOTENSIL T GO	18.0000	15.000	21.600	0.0059498	4	0.0237992	60.0000	0.069240784	0.276963137	-3.6992	16.2196
											-	
EC029	GLIBENCLAMIDA 5 MG TAB	0.0500	0.046	0.080	0.0059498	1996	11.8757950	91.8160	0.069240784	138.2046054	1845.9196	0.0497
IM061	GLICERINA FR.	0.4000	0.091	0.500	0.0059498	81	0.4819336	7.3710	0.069240784	5.608503528	-74.9096	0.0984
UE053	GLICOLIC-H	10.1000	8.467	12.580	0.0059498	2	0.0118996	16.9340	0.069240784	0.138481569	-1.8496	9.1554
EC022	GLIMEPIRIDA TAB 2 MG	0.2500	0.210	0.310	0.0059498	71	0.4224356	14.9100	0.069240784	4.916095685	-65.6615	0.2271
EC024	GLIMEPIRIDA TAB 4 MG	0.4500	0.380	0.590	0.0059498	97	0.5771303	36.8600	0.069240784	6.716356076	-89.7065	0.4109
EC094	GLUCOBAY 50 MG TAB	10.1500	9.223	10.980	0.0059498	1	0.0059498	9.2230	0.069240784	0.069240784	-0.9248	9.9729
EC091	GLUCOFAGE 1000 TAB	0.3400	0.280	0.450	0.0059498	222	1.3208549	62.1600	0.069240784	15.37145411	-205.3077	0.3028
EC088	GLUCOFAGE 500 MG	0.2100	0.181	0.290	0.0059498	255	1.5171983	46.1550	0.069240784	17.65639999	-235.8264	0.1957
EC076	GLUCOFAGE 850 MG. T.	0.2500	0.212	0.340	0.0059498	556	3.3080872	117.8720	0.069240784	38.49787607	-514.1940	0.2292
EC102	GLUCOFAGE XR 500 MG TAB	0.4100	0.348	0.590	0.0059498	397	2.3620694	138.1560	0.069240784	27.48859136	-367.1493	0.3763
NR004	GLUCONATO DE CALCIO 10%AMP.	0.5600	0.173	0.700	0.0059498	3	0.0178494	0.5190	0.069240784	0.207722353	-2.7744	0.1871
EC031	GLUCOVANCE 250/1.25	0.1700	0.139	0.220	0.0059498	260	1.5469472	36.1400	0.069240784	18.00260392	-240.4504	0.1503
EC033	GLUCOVANCE 500/2.5	0.2100	0.177	0.280	0.0059498	198	1.1780598	35.0460	0.069240784	13.70967529	-183.1123	0.1914

EC035	GLUCOVANCE 500/5	0.2700	0.227	0.360	0.0059498	3	0.0178494	0.6810	0.069240784	0.207722353	-2.7744	0.2455
NR091	GOVAL 3MG TAB	1.4800	1.238	1.780	0.0059498	49	0.2915401	60.6620	0.069240784	3.39279843	-45.3157	1.3387
NR081	GOVAL GO	10.1800	8.492	12.600	0.0059498	2	0.0118996	16.9840	0.069240784	0.138481569	-1.8496	9.1824
IM014	GUANTES NO. 7 1/2	0.4000	0.300	0.440	0.0059498	2	0.0118996	0.6000	0.069240784	0.138481569	-1.8496	0.3244
GC005	GYNERA CD X 28	5.5300	4.860	6.070	0.0059498	1	0.0059498	4.8600	0.069240784	0.069240784	-0.9248	5.2551
GC027	GYNODIAN DEPOT AMP	6.5000	5.800	7.830	0.0059498	2	0.0118996	13.0000	0.069240784	0.138481569	-1.8496	7.0285
NR069	HALDOL 2MG. GO.	1.3000	1.000	1.500	0.0059498	6	0.0356988	6.0000	0.069240784	0.415444706	-5.5489	1.0813
NR070	HALDOL TAB. 5MG.	0.1200	0.098	0.150	0.0059498	40	0.2379919	3.9200	0.069240784	2.769631372	-36.9924	0.1060
VM020	HAPECO 240 ML.	2.8400	2.373	3.200	0.0059498	5	0.0297490	11.8650	0.069240784	0.346203921	-4.6240	2.5659
VM078	HEPABIONTA AMP	0.5500	0.443	0.700	0.0059498	10	0.0594980	4.4300	0.069240784	0.692407843	-9.2481	0.4790
VM089	HEPASIL FORTE TAB	0.2900	0.243	0.350	0.0059498	8	0.0475984	1.9440	0.069240784	0.553926274	-7.3985	0.2628
EC078	HERMESETAS 1200 T.	4.8000	3.750	6.250	0.0059498	1	0.0059498	3.7500	0.069240784	0.069240784	-0.9248	4.0549
EC077	HERMESETAS 300 T.	1.7000	1.410	2.350	0.0059498	9	0.0535482	12.6900	0.069240784	0.623167059	-8.3233	1.5246
GI067	HIDRAPLUS 500 CC	2.2000	1.893	2.760	0.0059498	2	0.0118996	3.7860	0.069240784	0.138481569	-1.8496	2.0469
GI068	HIDRAPLUS SACHET	0.4200	0.396	0.540	0.0059498	12	0.0713976	4.7520	0.069240784	0.830889412	-11.0977	0.4282
CV001	HIDROCLOROTIAZIDA 25 MG TAB	0.1400	0.125	0.170	0.0059498	30	0.1784939	3.7500	0.069240784	2.077223529	-27.7443	0.1352
CV022	HIGROTON 50 MG. T.	0.1500	0.130	0.180	0.0059498	120	0.7139756	15.6000	0.069240784	8.308894115	-110.9771	0.1406
EC025	HIPERLIPEN TAB 100 MG	0.9000	0.761	1.050	0.0059498	71	0.4224356	54.0310	0.069240784	4.916095685	-65.6615	0.8229
UE015	HISTACALM LOCION	0.8500	0.702	0.930	0.0059498	2	0.0118996	1.4040	0.069240784	0.138481569	-1.8496	0.7591
EC074	HUMULIN 70/30 100 UI FCO	14.0000	9.800	20.990	0.0059498	5	0.0297490	49.0000	0.069240784	0.346203921	-4.6240	10.5968
EC081	HUMULIN N 100 UI FCO	13.0000	9.800	20.990	0.0059498	19	0.1130461	186.2000	0.069240784	1.315574902	-17.5714	10.5968
EC027	HUMULIN R 100 UI. FCO.	14.0000	9.800	20.990	0.0059498	8	0.0475984	78.4000	0.069240784	0.553926274	-7.3985	10.5968
VM048	IBEROL 500 JBE	4.9000	4.100	6.000	0.0059498	5	0.0297490	20.5000	0.069240784	0.346203921	-4.6240	4.4333
CV074	INDERAL 40 MG. T.	0.0300	0.025	0.030	0.0059498	74	0.4402850	1.8500	0.069240784	5.123818038	-68.4359	0.0270
CV073	INDERAL 80 MG. T.	0.0300	0.030	0.040	0.0059498	70	0.4164858	2.1000	0.069240784	4.8468549	-64.7367	0.0324
AA098	INDOMETACINA 25 MG TAB	0.0300	0.020	0.040	0.0059498	323	1.9217845	6.4600	0.069240784	22.36477333	-298.7134	0.0216
AB009	INFEX 250 MG 80 ML	20.5000	17.875	22.340	0.0059498	1	0.0059498	17.8750	0.069240784	0.069240784	-0.9248	19.3283
EC040	INFLACOR RETARD	2.8500	2.110	3.360	0.0059498	1	0.0059498	2.1100	0.069240784	0.069240784	-0.9248	2.2816
SR060	INFLAMIDE INHALADOR	18.4200	16.750	20.090	0.0059498	1	0.0059498	16.7500	0.069240784	0.069240784	-0.9248	18.1118
CV055	IRBESARTAN 150 MG	0.3800	0.253	0.460	0.0059498	56	0.3331886	14.1680	0.069240784	3.87748392	-51.7893	0.2736
CV017	ISOPTIN RETARD 240 MG TAB	0.8000	0.672	0.960	0.0059498	30	0.1784939	20.2500	0.069240784	2.077223529	-27.7443	0.7299
OF056	ISOPTO ATROPINA 1% SUSP	5.7500	4.784	7.170	0.0059498	5	0.0297490	23.9200	0.069240784	0.346203921	-4.6240	5.1730
IM058	JABON	0.5200	0.344	0.580	0.0059498	7	0.0416486	2.4080	0.069240784	0.48468549	-6.4737	0.3720
IM021	JERINGA 10 CC.	0.1300	0.110	0.150	0.0059498	418	2.4870152	45.9800	0.069240784	28.94264783	-386.5703	0.1189



IM019	JERINGA 3 CC. MEGA *	0.1000	0.098	0.150	0.0059498	659	3.9209163	64.5820	0.069240784	45.62967685	-609.4494	0.1060
IM020	JERINGA 5 CC.	0.1000	0.084	0.150	0.0059498	63	0.3748372	5.2920	0.069240784	4.36216941	-58.2630	0.0908
IM007	JERINGA HEPABIONTA *	0.1100	0.090	0.120	0.0059498	5	0.0297490	0.4500	0.069240784	0.346203921	-4.6240	0.0973
IM010	JERINGA INSULINA B-D	0.1000	0.011	0.120	0.0059498	199	1.1840096	2.1890	0.069240784	13.77891607	-184.0371	0.0119
AP033	KETOCON 15 GRMS. CREMA	1.6800	1.413	1.880	0.0059498	7	0.0416486	9.8910	0.069240784	0.48468549	-6.4737	1.5279
AP042	KETOCONAZOL TAB	0.2500	0.210	0.360	0.0059498	1	0.0059498	0.2100	0.069240784	0.069240784	-0.9248	0.2271
VM097	KIDDIP ARMATHON JBE	5.3000	4.425	6.370	0.0059498	1	0.0059498	4.4250	0.069240784	0.069240784	-0.9248	4.7848
VM107	KIOVIT EFERVECENTE TUBO	1.3500	1.045	1.620	0.0059498	24	0.1427951	25.0800	0.069240784	1.661778823	-22.1954	1.1300
VM091	KOBIL E CAP	0.3600	0.318	0.420	0.0059498	4	0.0237992	1.2720	0.069240784	0.276963137	-3.6992	0.3439
VM046	KONAKION AMP	1.4500	1.210	1.810	0.0059498	11	0.0654478	13.3100	0.069240784	0.761648627	-10.1729	1.3084
OF016	LACRYL GO	3.7500	3.142	4.280	0.0059498	2	0.0118996	6.2840	0.069240784	0.138481569	-1.8496	3.3975
OF015	LACRYVISC	6.6000	5.510	8.260	0.0059498	2	0.0118996	11.0200	0.069240784	0.138481569	-1.8496	5.9580
IM024	LACTATO RINGER 1000 ML.	1.2000	0.900	1.710	0.0059498	7	0.0416486	6.3000	0.069240784	0.48468549	-6.4737	0.9732
GI035	LACTEOL FORTE SOBRES	0.8300	0.692	1.080	0.0059498	26	0.1546947	17.9920	0.069240784	1.800260392	-24.0450	0.7483
GI038	LACTEOL FORTE TAB	0.4200	0.400	0.510	0.0059498	123	0.7318250	46.7400	0.069240784	8.516616468	-113.7516	0.4109
GI042	LACTOSIL B	0.4500	0.391	0.510	0.0059498	6	0.0356988	2.3460	0.069240784	0.415444706	-5.5489	0.4228
GI012	LACTULAX	0.6100	0.512	0.850	0.0059498	12	0.0713976	6.1440	0.069240784	0.830889412	-11.0977	0.5536
AP031	LAMISIL TAB	2.2700	2.012	2.840	0.0059498	7	0.0416486	14.0840	0.069240784	0.48468549	-6.4737	2.1756
OT024	LAMODERM POM NASAL	2.1000	1.646	2.400	0.0059498	6	0.0356988	9.8760	0.069240784	0.415444706	-5.5489	1.7798
IM016	LANCET DEVICE *	14.0000	8.420	16.800	0.0059498	1	0.0059498	8.4200	0.069240784	0.069240784	-0.9248	9.1046
IM029	LANCETAS *	0.1400	0.104	0.200	0.0059498	376	2.2371237	39.1040	0.069240784	26.03453489	-347.7283	0.1125
AH016	LAROTIN D JBE	1.9900	1.665	2.220	0.0059498	5	0.0297490	8.3250	0.069240784	0.346203921	-4.6240	1.8004
UE031	LECHE DE MAGNESIA	0.6500	0.543	0.840	0.0059498	13	0.0773474	7.0590	0.069240784	0.900130196	-12.0225	0.5871
EC026	LEVOTIROXINA 0,1MG.TAB	4.6000	3.671	4.950	0.0059498	4	0.0237992	14.6840	0.069240784	0.276963137	-3.6992	3.9695
NR056	LEXOTAN 3MG TAB	0.4400	0.371	0.490	0.0059498	180	1.0709635	66.7800	0.069240784	12.46334117	-166.4657	0.4012
AB011	LINCOMICINA 600 MG AMP	0.5300	0.430	0.740	0.0059498	6	0.0356988	2.5800	0.069240784	0.415444706	-5.5489	0.4650
GC012	LINDISC PARCHE	4.9900	3.034	5.220	0.0059498	4	0.0237992	12.1360	0.069240784	0.276963137	-3.6992	3.2807
AP038	LIONDOX PLUS T.	0.7900	0.667	1.100	0.0059498	6	0.0356988	4.0020	0.069240784	0.415444706	-5.5489	0.7212
EC034	LIPITOR 20 MG TAB	2.4500	2.291	2.890	0.0059498	9	0.0535482	20.6190	0.069240784	0.623167059	-8.3233	2.4773
AP006	ILIBRANIDAZOL 2 GR SO	3.6000	3.015	4.380	0.0059498	60	0.3569878	180.9000	0.069240784	4.154447058	-55.4886	3.2601
AH013	LORATADINA 10 MG TAB	0.1000	0.087	0.130	0.0059498	85	0.5057328	7.3950	0.069240784	5.885466665	-78.6088	0.0941
AH028	LORATADINA JBE	1.5000	1.408	2.200	0.0059498	4	0.0237992	5.6320	0.069240784	0.276963137	-3.6992	1.5225
AH005	LORATADINA TAB	0.1000	0.078	0.130	0.0059498	158	0.9400679	12.3240	0.069240784	10.94004392	-146.1199	0.0843
CV115	LOSARTAN 50 MG	0.1400	0.110	0.180	0.0059498	300	1.7849391	33.0000	0.069240784	20.77223529	-277.4428	0.1189

CV058	LOSARTAN 50 MGTAB	0.1400	0.096	0.180	0.0059498	146	0.8686704	14.0160	0.069240784	10.10915451	-135.0222	0.1038
OF067	LOTESOFT GO	6.9000	5.758	8.290	0.0059498	9	0.0535482	51.8220	0.069240784	0.623167059	-8.3233	6.2261
UE060	LOTRIDERM CR	2.1800	1.815	2.900	0.0059498	1	0.0059498	1.8150	0.069240784	0.069240784	-0.9248	1.9626
OF079	LOUTEN GO	15.7000	13.190	22.800	0.0059498	5	0.0297490	65.9500	0.069240784	0.346203921	-4.6240	14.2624
NR092	LYRICA 150 MG CAP	1.1700	0.983	1.570	0.0059498	28	0.1665943	27.5240	0.069240784	1.93874196	-25.8947	1.0629
NR093	LYRICA 300 MG CAP	1.7100	1.429	2.290	0.0059498	28	0.1665943	40.0120	0.069240784	1.93874196	-25.8947	1.5452
NR047	LYRICA 75 MG CAP	0.8200	0.685	1.100	0.0059498	35	0.2082429	23.9750	0.069240784	2.42342745	-32.3683	0.7407
UE003	MAXIDERM CREMA	0.9700	0.828	1.100	0.0059498	3	0.0178494	2.4840	0.069240784	0.207722353	-2.7744	0.8953
VM012	MAXIPLUS	0.2700	0.230	0.340	0.0059498	76	0.4521846	19.0000	0.069240784	5.262299606	-70.2855	0.2703
AP016	MEBENDAZOL 100 MG TAB	0.1000	0.091	0.110	0.0059498	28	0.1665943	2.5480	0.069240784	1.93874196	-25.8947	0.0984
UE022	MEBO CR	11.7000	10.000	14.400	0.0059498	2	0.0118996	20.0000	0.069240784	0.138481569	-1.8496	10.8130
VM070	MEGAVIT H X 30 TAB	10.3500	9.360	12.420	0.0059498	1	0.0059498	9.3600	0.069240784	0.069240784	-0.9248	10.1210
AA121	MELOXICAN 15 MG TAB	0.5000	0.455	0.640	0.0059498	30	0.1784939	13.2000	0.069240784	2.077223529	-27.7443	0.4758
AA070	MELOXICAN TAB 15 MG	0.3900	0.360	0.640	0.0059498	80	0.4759838	28.8000	0.069240784	5.539262743	-73.9848	0.3893
UE025	MENAVEN GEL	9.5000	8.330	10.000	0.0059498	2	0.0118996	16.6600	0.069240784	0.138481569	-1.8496	9.0073
IM077	MENTOL CHINO	0.3000	0.250	0.300	0.0059498	3	0.0178494	0.7500	0.069240784	0.207722353	-2.7744	0.2703
IM009	MERTHIOLATE	0.2000	0.166	0.250	0.0059498	43	0.2558413	7.1380	0.069240784	2.977353725	-39.7668	0.1795
AA126	MESULID TAB 100 MG	0.4700	0.403	0.580	0.0059498	131	0.7794234	52.7930	0.069240784	9.070542742	-121.1500	0.4358
AA058	METAMIZOL AMP	0.3000	0.250	0.380	0.0059498	18	0.1070963	4.5000	0.069240784	1.246334117	-16.6466	0.2703
EC042	METFORAL TAB 850 MG	0.1900	0.161	0.300	0.0059498	1202	7.1516561	193.5220	0.069240784	83.22742272	1111.6209	0.1741
EC071	METFORMINA 850 MG TAB	0.1700	0.143	0.220	0.0059498	4	0.0237992	0.5720	0.069240784	0.276963137	-3.6992	0.1546
GC010	METHERGIN 0,12 MG. T.	0.3000	0.256	0.360	0.0059498	46	0.2736907	11.7760	0.069240784	3.185076077	-42.5412	0.2768
GC008	METHERGIN 0.2MG.AMP.	0.8900	0.740	1.060	0.0059498	4	0.0237992	2.9600	0.069240784	0.276963137	-3.6992	0.8002
EC055	METICORTEN 20 MG TAB	0.7200	0.600	0.940	0.0059498	161	0.9579173	96.6000	0.069240784	11.14776627	-148.8943	0.6488
GI057	METOCLOPRAMIDA 10 MG TAB	0.1200	0.100	0.150	0.0059498	117	0.6961263	11.7000	0.069240784	8.101171762	-108.2027	0.1081
AP036	METRONIDAZOL 125 MG JBE	1.2900	1.080	1.680	0.0059498	1	0.0059498	1.0800	0.069240784	0.069240784	-0.9248	1.1678
AP058	METRONIDAZOL 500 TAB	0.0400	0.038	0.050	0.0059498	36	0.2141927	1.3680	0.069240784	2.492668235	-33.2931	0.0411
CV020	MICARDIS 80 MG X 14 TAB	13.3700	11.145	14.710	0.0059498	3	0.0178494	33.4350	0.069240784	0.207722353	-2.7744	12.0511
CV010	MICARDIS PLUS X 14 TAB	16.9000	14.091	18.600	0.0059498	5	0.0297490	70.4550	0.069240784	0.346203921	-4.6240	15.2367
OF014	MIDRIACYL 1% GO.	12.7000	10.576	15.240	0.0059498	3	0.0178494	31.7280	0.069240784	0.207722353	-2.7744	11.4359
AA062	MIGRADORIXINA TAB	0.3900	0.340	0.470	0.0059498	32	0.1903935	12.4800	0.069240784	2.215705097	-29.5939	0.4217
UE008	MIMEX DE KOTEX*	0.7000	0.578	0.850	0.0059498	8	0.0475984	4.6240	0.069240784	0.553926274	-7.3985	0.6250
AB032	MINOT 100 MG	0.7200	0.630	0.750	0.0059498	20	0.1189959	12.6000	0.069240784	1.384815686	-18.4962	0.6812

AA009	MOBIC AMP 15 MG	3.2500	2.767	3.980	0.0059498	8	0.0475984	22.1360	0.069240784	0.553926274	-7.3985	2.9920
OF076	MODUSIK-A	15.9000	13.374	18.290	0.0059498	1	0.0059498	13.3740	0.069240784	0.069240784	-0.9248	14.4614
GI001	MUCILAN FCO	5.5000	5.000	6.500	0.0059498	2	0.0118996	10.0000	0.069240784	0.138481569	-1.8496	5.4065
SR029	MUCOSOLVAN TAB	0.2000	0.170	0.330	0.0059498	10	0.0594980	1.7000	0.069240784	0.692407843	-9.2481	0.1838
AV019	NALUMOX TAB	0.2900	0.246	0.400	0.0059498	30	0.1784939	7.3800	0.069240784	2.077223529	-27.7443	0.2660
OF073	NAPHACEL GO	8.0000	6.341	9.200	0.0059498	8	0.0475984	50.7280	0.069240784	0.553926274	-7.3985	6.8565
OF005	NAPHTEARS	8.7500	7.296	10.950	0.0059498	11	0.0654478	80.2560	0.069240784	0.761648627	-10.1729	7.8892
OT027	NASONEX INFANTIL	17.1000	14.250	22.800	0.0059498	4	0.0237992	57.0000	0.069240784	0.276963137	-3.6992	15.4086
OT025	NASONEX SPRAY NASAL	17.1000	14.250	22.800	0.0059498	10	0.0594980	142.5000	0.069240784	0.692407843	-9.2481	15.4086
GI023	NEOGASOL GO.	4.1000	3.476	4.700	0.0059498	6	0.0356988	20.8560	0.069240784	0.415444706	-5.5489	3.7586
AB134	NEO-INDUPEC SUSP	1.0000	0.833	1.150	0.0059498	1	0.0059498	0.8330	0.069240784	0.069240784	-0.9248	0.9007
UE019	NEO-NISTASOLONA C.	1.3000	1.096	1.460	0.0059498	4	0.0237992	4.3840	0.069240784	0.276963137	-3.6992	1.1851
VM001	NEUROBION HYPACK AMP	2.4000	2.018	3.230	0.0059498	5	0.0297490	10.0900	0.069240784	0.346203921	-4.6240	2.1821
NR027	NEURONTIN 400 MG TAB	1.1500	0.976	1.250	0.0059498	20	0.1189959	19.5200	0.069240784	1.384815686	-18.4962	1.0554
IM080	NEUTROGENA JABON *	3.2000	2.673	3.520	0.0059498	7	0.0416486	18.7110	0.069240784	0.48468549	-6.4737	2.8903
AA063	NIMESULIDA 100 MG TAB	0.1800	0.143	0.240	0.0059498	231	1.3744031	33.0330	0.069240784	15.99462117	-213.6310	0.1546
AP043	NISTATINA GO	2.9000	2.400	3.190	0.0059498	1	0.0059498	2.4000	0.069240784	0.069240784	-0.9248	2.5951
UE010	NIZORAL SH	8.8000	7.360	11.040	0.0059498	1	0.0059498	7.3600	0.069240784	0.069240784	-0.9248	7.9584
AV021	NOOTROPIL JBE	15.6700	13.059	17.800	0.0059498	12	0.0713976	156.7080	0.069240784	0.830889412	-11.0977	14.1207
AB040	NORFLOXACINA 400MG	0.4700	0.394	0.520	0.0059498	100	0.5949797	39.4000	0.069240784	6.924078429	-92.4809	0.4260
AB103	NORFLOXACINO 400 MG TAB	0.1800	0.153	0.230	0.0059498	84	0.4997830	12.8520	0.069240784	5.816225881	-77.6840	0.1654
AB116	NORFLOXACINO TAB	0.1700	0.130	0.220	0.0059498	105	0.6247287	13.6500	0.069240784	7.270282351	-97.1050	0.1406
CV004	NORVASC 5MG.TAB	0.7500	0.644	0.830	0.0059498	30	0.1784939	19.3200	0.069240784	2.077223529	-27.7443	0.6964
EC039	NUTRA SWEET SO X 100	5.7000	4.767	6.270	0.0059498	6	0.0356988	28.6020	0.069240784	0.415444706	-5.5489	5.1546
VM039	NUTRALOGICS PEDIATRICO	0.2300	0.188	0.260	0.0059498	120	0.7139756	22.5600	0.069240784	8.308894115	-110.9771	0.2033
VM047	NUTRICALCIN POLVO	3.6500	3.073	4.010	0.0059498	6	0.0356988	18.4380	0.069240784	0.415444706	-5.5489	3.3228
GI013	NUTRIZYM PLUS TAB	0.2600	0.221	0.320	0.0059498	70	0.4164858	15.4700	0.069240784	4.8468549	-64.7367	0.2390
OF034	NYOLOL 0.50%	7.3000	6.000	8.640	0.0059498	6	0.0356988	36.0000	0.069240784	0.415444706	-5.5489	6.4878
OF050	NYOLOL GEL 0.1%	11.4000	9.490	13.390	0.0059498	1	0.0059498	9.4900	0.069240784	0.069240784	-0.9248	10.2616
UE020	NYSTASOLONA C.	1.2500	1.053	1.400	0.0059498	1	0.0059498	1.0530	0.069240784	0.069240784	-0.9248	1.1386
GC020	NYSTASOLONA OV	0.1400	0.109	0.150	0.0059498	44	0.2617911	4.7960	0.069240784	3.046594509	-40.6916	0.1179
OF051	OCULOSAN	4.2500	3.525	5.070	0.0059498	2	0.0118996	7.0500	0.069240784	0.138481569	-1.8496	3.8116
OF028	OFTABIOTICO GO.	3.0000	2.620	4.010	0.0059498	3	0.0178494	7.8600	0.069240784	0.207722353	-2.7744	2.8330
OF048	OFTAGEN COMP GO	2.1000	1.764	2.330	0.0059498	11	0.0654478	19.4040	0.069240784	0.761648627	-10.1729	1.9074

OF025	OFTAGEN COMP.UNG.	2.4000	1.980	2.640	0.0059498	8	0.0475984	15.8400	0.069240784	0.553926274	-7.3985	2.1410
OF027	OFTAGEN GO.	1.8900	1.556	2.090	0.0059498	8	0.0475984	12.4480	0.069240784	0.553926274	-7.3985	1.6825
OF062	OFTAGEN UNG OFT	1.8000	1.509	1.990	0.0059498	6	0.0356988	9.0540	0.069240784	0.415444706	-5.5489	1.6317
OF078	OFTALMOGENTA GO	1.4400	1.200	1.920	0.0059498	6	0.0356988	7.2000	0.069240784	0.415444706	-5.5489	1.2976
OF055	OFTAVIR 3% UNG	6.0500	5.280	6.340	0.0059498	3	0.0178494	15.8400	0.069240784	0.207722353	-2.7744	5.7093
OF039	OKACIN GO.	10.9000	7.182	13.060	0.0059498	3	0.0178494	21.5460	0.069240784	0.207722353	-2.7744	7.7659
EC011	OMEGA 3 CAP	0.1400	0.120	0.150	0.0059498	150	0.8924696	18.0000	0.069240784	10.38611764	-138.7214	0.1298
GI006	OMEPRAZOL 20 MG TAB	0.1900	0.149	0.280	0.0059498	190	1.1304614	28.3100	0.069240784	13.15574902	-175.7138	0.1611
CV051	OMNIPRESS HCT 20/12,5 TAB	0.4200	0.357	0.500	0.0059498	21	0.1249457	7.4970	0.069240784	1.45405647	-19.4210	0.3860
EC072	ORAL-LYN SPRAY	25.5000	22.225	32.000	0.0059498	6	0.0356988	133.3500	0.069240784	0.415444706	-5.5489	24.0320
OT008	ORALSEPT T.	0.0300	0.027	0.040	0.0059498	97	0.5771303	2.6190	0.069240784	6.716356076	-89.7065	0.0292
CV018	ORQUINAPRIL 10 MG TAB	0.0800	0.064	0.100	0.0059498	870	5.1763235	55.6800	0.069240784	60.23948233	-804.5842	0.0692
VM035	OSTEOBLASTOL TAB	7.6000	6.386	9.540	0.0059498	4	0.0237992	25.5440	0.069240784	0.276963137	-3.6992	6.9052
OT013	OTICUM GO	1.2000	1.018	1.340	0.0059498	8	0.0475984	8.1440	0.069240784	0.553926274	-7.3985	1.1008
OT017	OTODYNE GO	0.7000	0.594	0.790	0.0059498	10	0.0594980	5.9400	0.069240784	0.692407843	-9.2481	0.6423
OT015	OTOZAMBON GO	2.0000	1.667	2.500	0.0059498	10	0.0594980	16.6700	0.069240784	0.692407843	-9.2481	1.8025
UE035	PANALGESIC POMO	1.5000	1.242	1.650	0.0059498	5	0.0297490	6.2100	0.069240784	0.346203921	-4.6240	1.3430
GI044	PANKREOFLAT TAB	0.1700	0.142	0.210	0.0059498	303	1.8027885	43.0260	0.069240784	20.97995764	-280.2173	0.1535
UE086	PANOLINI XG * X 48	4.3300	3.611	4.760	0.0059498	8	0.0475984	28.8880	0.069240784	0.553926274	-7.3985	3.9046
IM062	PAPEL HIGIENICO *	0.2700	0.224	0.300	0.0059498	40	0.2379919	8.9600	0.069240784	2.769631372	-36.9924	0.2422
AA031	PARAFON FORTE	0.1400	0.121	0.160	0.0059498	425	2.5286638	51.4250	0.069240784	29.42733332	-393.0440	0.1308
NR055	PASINERVAL JBE	1.3000	1.096	1.460	0.0059498	2	0.0118996	2.1920	0.069240784	0.138481569	-1.8496	1.1851
OF023	PATANOL GO	14.4000	12.000	18.000	0.0059498	3	0.0178494	36.0000	0.069240784	0.207722353	-2.7744	12.9756
NR057	PAXIL 20 MG TAB	1.3000	1.087	1.410	0.0059498	254	1.5112485	276.0980	0.069240784	17.58715921	-234.9016	1.1754
NR029	PAXIL CR 12.5 TAB	0.8600	0.749	0.950	0.0059498	9	0.0535482	6.7410	0.069240784	0.623167059	-8.3233	0.8099
NR026	PAXIL CR 25 MG	1.3400	1.172	1.780	0.0059498	11	0.0654478	12.8920	0.069240784	0.761648627	-10.1729	1.2673
VM042	PEDIASURE POLVO	7.9900	6.601	9.660	0.0059498	1	0.0059498	6.6010	0.069240784	0.069240784	-0.9248	7.1377
AB043	PENICILINA CLEMIZOL 4'000 AMP.	1.5700	1.540	1.920	0.0059498	9	0.0535482	13.8600	0.069240784	0.623167059	-8.3233	1.6652
AV016	PENTOXIFILINA TAB	0.2800	0.230	0.340	0.0059498	37	0.2201425	9.2500	0.069240784	2.561909019	-34.2179	0.2703
GC042	PH-LAC SOBRES	0.2900	0.240	0.300	0.0059498	11	0.0654478	2.6400	0.069240784	0.761648627	-10.1729	0.2595
IM078	PINZA DE BIOPSIA DERMAT	3.6000	3.050	3.960	0.0059498	13	0.0773474	39.6500	0.069240784	0.900130196	-12.0225	3.2980
AP015	PIPERAZINA JBE	1.1000	0.920	1.210	0.0059498	2	0.0118996	1.8400	0.069240784	0.138481569	-1.8496	0.9948
UE074	PIROXICAM CR	1.1000	0.920	1.430	0.0059498	4	0.0237992	3.6800	0.069240784	0.276963137	-3.6992	0.9948
AA022	PIROXICAM AMP	0.6500	0.489	0.850	0.0059498	27	0.1606445	13.2030	0.069240784	1.869501176	-24.9699	0.5288

AA040	PIROXIM D TAB 20 MG.	0.0400	0.035	0.050	0.0059498	70	0.4164858	2.4500	0.069240784	4.8468549	-64.7367	0.0378
IM042	PRESERVATIVOS	1.5000	1.267	0.550	0.0059498	25	0.1487449	31.6750	0.069240784	1.731019607	-23.1202	1.3700
CV043	PRETERAX 14 TAB	14.9000	12.443	16.950	0.0059498	3	0.0178494	37.3290	0.069240784	0.207722353	-2.7744	13.4547
CV070	PRILACE 10 MG.TAB	0.2700	0.216	0.330	0.0059498	20	0.1189959	4.3200	0.069240784	1.384815686	-18.4962	0.2336
CV032	PRILACE 20 MG. T.	0.5200	0.438	0.600	0.0059498	20	0.1189959	8.7600	0.069240784	1.384815686	-18.4962	0.4736
GC018	PRIMOLUT NOR 5 MG TAB	0.2500	0.209	0.360	0.0059498	10	0.0594980	2.0900	0.069240784	0.692407843	-9.2481	0.2260
GI018	PRIMPERAN AMP	0.7800	0.653	0.900	0.0059498	4	0.0237992	2.6120	0.069240784	0.276963137	-3.6992	0.7061
UE016	PROCTO-GLYVENOL SUP	0.3500	0.311	0.440	0.0059498	4	0.0237992	1.2440	0.069240784	0.276963137	-3.6992	0.3363
AA005	PROFENID AMP 100 MG	1.9300	1.613	3.150	0.0059498	5	0.0297490	8.0650	0.069240784	0.346203921	-4.6240	1.7441
GC026	PROGYLUTON X 21 TAB	7.1700	6.082	8.020	0.0059498	6	0.0356988	36.4920	0.069240784	0.415444706	-5.5489	6.5765
GC017	PROVERA 10 MG. T.	0.2700	0.232	0.370	0.0059498	2	0.0118996	0.4640	0.069240784	0.138481569	-1.8496	0.2509
GI052	RANITIDINA 300 MG TAB	0.1700	0.144	0.210	0.0059498	75	0.4462348	10.8000	0.069240784	5.193058822	-69.3607	0.1557
GI020	RANITIDINA TAB 150 MG	0.0700	0.060	0.100	0.0059498	49	0.2915401	2.4500	0.069240784	3.39279843	-45.3157	0.0541
GI049	RANITIDINA TAB 150 MG	0.1000	0.093	0.140	0.0059498	100	0.5949797	9.3000	0.069240784	6.924078429	-92.4809	0.1006
IM008	RECOLECTOR DE ORINA *	0.1100	0.110	0.150	0.0059498	300	1.7849391	33.0000	0.069240784	20.77223529	-277.4428	0.1189
OT001	RHINAF ATOMIZADOR	1.0000	0.900	1.200	0.0059498	1	0.0059498	0.9000	0.069240784	0.069240784	-0.9248	0.9732
OT002	RINSOL GO	0.7500	0.630	0.840	0.0059498	4	0.0237992	2.5200	0.069240784	0.276963137	-3.6992	0.6812
NR033	RITALIN 10 MG TAB	0.1700	0.164	0.240	0.0059498	150	0.8924696	24.6000	0.069240784	10.38611764	-138.7214	0.1773
NR072	RIVOTRIL 0,50 TAB	0.1900	0.155	0.210	0.0059498	90	0.5354817	13.9500	0.069240784	6.231670586	-83.2328	0.1676
NR042	RIVOTRIL 0.25 MG GO	5.7200	4.770	6.360	0.0059498	1	0.0059498	4.7700	0.069240784	0.069240784	-0.9248	5.1578
UE049	SARNOL CR	2.4000	2.000	3.000	0.0059498	4	0.0237992	8.0000	0.069240784	0.276963137	-3.6992	2.1626
AP056	SECNIDAL 900 MG SUSP	5.6000	4.663	6.430	0.0059498	2	0.0118996	9.3260	0.069240784	0.138481569	-1.8496	5.0421
UR001	SECOTEX TAB	1.0000	0.879	1.230	0.0059498	55	0.3272388	48.3450	0.069240784	3.808243136	-50.8645	0.9505
IM041	SEDA 2/0 -3/0 -4/0	3.6400	2.520	4.000	0.0059498	27	0.1606445	68.0400	0.069240784	1.869501176	-24.9699	2.7249
SR026	SERETIDE ADULTO INHALADOR	25.4700	22.150	27.980	0.0059498	2	0.0118996	44.3000	0.069240784	0.138481569	-1.8496	23.9509
NR085	SERETRAN 20 MG TAB	1.1000	0.917	1.100	0.0059498	17	0.1011466	15.5890	0.069240784	1.177093333	-15.7218	0.9916
AA044	SERTAL COMP AMP	1.5000	1.250	1.800	0.0059498	16	0.0951968	20.0000	0.069240784	1.107852549	-14.7970	1.3516
AA068	SERTAL COMP. TAB	0.2600	0.233	0.340	0.0059498	32	0.1903935	7.4560	0.069240784	2.215705097	-29.5939	0.2519
AA059	SERTAL GO	1.8000	1.458	2.100	0.0059498	5	0.0297490	7.2900	0.069240784	0.346203921	-4.6240	1.5765
CV035	SIBELIUM 5 MG. T.	0.1600	0.138	0.210	0.0059498	110	0.6544777	15.1800	0.069240784	7.616486272	-101.7290	0.1492
NR073	SINEMET CR 50 MG TAB	0.5800	0.530	0.670	0.0059498	60	0.3569878	31.8000	0.069240784	4.154447058	-55.4886	0.5731
NR006	SINEMET TAB	0.4600	0.414	0.500	0.0059498	90	0.5354817	37.2600	0.069240784	6.231670586	-83.2328	0.4477
SR049	SINGULAIR 10 MG TAB	1.4200	1.290	1.720	0.0059498	30	0.1784939	38.7000	0.069240784	2.077223529	-27.7443	1.3949
SR047	SINGULAIR 4 MG TAB	1.4200	1.290	1.720	0.0059498	28	0.1665943	36.1200	0.069240784	1.93874196	-25.8947	1.3949

SR048	SINGULAIR 5 MG TAB	1.4200	1.290	1.720	0.0059498	15	0.0892470	19.3500	0.069240784	1.038611764	-13.8721	1.3949
NR009	SOLETROL K+ AMP.	0.5200	0.439	0.520	0.0059498	3	0.0178494	1.3170	0.069240784	0.207722353	-2.7744	0.4747
IM032	SOLUCLOR 1000 CC	1.2000	0.900	1.300	0.0059498	14	0.0832972	12.6000	0.069240784	0.96937098	-12.9473	0.9732
GI075	SPASMOMEN TAB	0.3000	0.250	0.550	0.0059498	56	0.3331886	15.6800	0.069240784	3.87748392	-51.7893	0.3028
OF021	SPERSADEX COMPUESTO	6.7800	5.650	8.130	0.0059498	12	0.0713976	67.8000	0.069240784	0.830889412	-11.0977	6.1094
OF004	SPERSALLERG COLIRIO	7.0000	5.857	8.260	0.0059498	6	0.0356988	35.1420	0.069240784	0.415444706	-5.5489	6.3332
EC051	SPLENDA X 100 SOBRES	6.1500	5.350	6.770	0.0059498	4	0.0237992	21.4000	0.069240784	0.276963137	-3.6992	5.7850
UE069	SPOTLESS CR *	8.7600	7.625	12.300	0.0059498	1	0.0059498	7.6250	0.069240784	0.069240784	-0.9248	8.2449
GI047	STAMYL TAB	0.2700	0.233	0.350	0.0059498	60	0.3569878	13.9800	0.069240784	4.154447058	-55.4886	0.2519
AV006	STUGERON 75 MG,	0.1600	0.128	0.190	0.0059498	77	0.4581344	9.8560	0.069240784	5.331540391	-71.2103	0.1384
IM033	SUERO FISIOLÓGICO	2.1000	1.772	1.000	0.0059498	28	0.1665943	49.6160	0.069240784	1.93874196	-25.8947	1.9161
GI078	SUERO ORAL 400 ML	1.5000	1.360	1.700	0.0059498	1	0.0059498	1.1900	0.069240784	0.069240784	-0.9248	1.2868
AB027	SUFTREX FORTE TAB	0.1200	0.101	0.130	0.0059498	150	0.8924696	15.1500	0.069240784	10.38611764	-138.7214	0.1092
AB157	SUFTREX SUSP	1.3000	1.066	1.640	0.0059498	3	0.0178494	3.1980	0.069240784	0.207722353	-2.7744	1.1527
NR008	SULFATO DE MAGNESIO 20% AMP	0.5800	0.470	0.640	0.0059498	10	0.0594980	4.7000	0.069240784	0.692407843	-9.2481	0.5082
AA025	SULIDEX TAB	0.4300	0.425	0.510	0.0059498	140	0.8329716	59.5000	0.069240784	9.693709801	-129.4733	0.4596
AB100	SULTAMICILINA 375 MG	0.8600	0.730	1.000	0.0059498	5	0.0297490	3.6500	0.069240784	0.346203921	-4.6240	0.7894
OF072	SYSTANE	6.9000	5.760	8.640	0.0059498	6	0.0356988	34.5600	0.069240784	0.415444706	-5.5489	6.2283
AV008	TANAKENE GO	5.6500	4.706	6.580	0.0059498	2	0.0118996	9.4120	0.069240784	0.138481569	-1.8496	5.0886
AH033	TAVEGYL AMP	19.2500	16.750	19.900	0.0059498	2	0.0118996	33.5000	0.069240784	0.138481569	-1.8496	18.1118
UR005	TAXUS 20MG TAB	1.0500	0.914	1.270	0.0059498	20	0.1189959	18.2800	0.069240784	1.384815686	-18.4962	0.9883
NR041	TEGRETOL 200 MG.T.	0.1600	0.135	0.200	0.0059498	100	0.5949797	13.5000	0.069240784	6.924078429	-92.4809	0.1460
NR043	TEGRETOL CR 400 MG. T.	0.5100	0.433	0.620	0.0059498	87	0.5176323	37.6710	0.069240784	6.023948233	-80.4584	0.4682
AA034	TEMPRA JBE	1.5000	1.267	1.820	0.0059498	4	0.0237992	5.0680	0.069240784	0.276963137	-3.6992	1.3700
AP078	TENNIAL 400 MG TAB MASTIC	0.9800	0.750	1.200	0.0059498	177	1.0531141	132.7500	0.069240784	12.25561882	-163.6913	0.8110
CV113	TENORETIC 50 MG TAB	0.2900	0.259	0.320	0.0059498	36	0.2141927	9.3240	0.069240784	2.492668235	-33.2931	0.2801
CV011	TENORETIC T. 100 MG	0.5800	0.500	0.620	0.0059498	14	0.0832972	7.0000	0.069240784	0.96937098	-12.9473	0.5407
CV013	TENORMIN 100 MG. T.	0.5200	0.420	0.580	0.0059498	45	0.2677409	21.1500	0.069240784	3.115835293	-41.6164	0.5082
CV072	TENORMIN 50 MG TAB	0.2800	0.244	0.300	0.0059498	70	0.4164858	17.0800	0.069240784	4.8468549	-64.7367	0.2638
NR086	TENSODOX	0.4000	0.359	0.450	0.0059498	16	0.0951968	5.7440	0.069240784	1.107852549	-14.7970	0.3882
IM054	TERMOMETROS	0.4800	0.380	0.600	0.0059498	3	0.0178494	1.3200	0.069240784	0.207722353	-2.7744	0.4758
AA033	TERMYL F JBE 120 ML.-.	3.3000	2.758	3.770	0.0059498	2	0.0118996	5.5160	0.069240784	0.138481569	-1.8496	2.9822
NR011	TETANOL AMP	1.6500	1.374	1.890	0.0059498	1	0.0059498	1.3740	0.069240784	0.069240784	-0.9248	1.4857
AB084	TETREX 500 MG TAB	0.0900	0.076	0.090	0.0059498	179	1.0650137	13.6040	0.069240784	12.39410039	-165.5409	0.0822

GC044	TIBONELLA 2.5 MG TAB	16.3800	13.650	21.840	0.0059498	1	0.0059498	13.6500	0.069240784	0.069240784	-0.9248	14.7598
AA124	TILCOTIL 20 MG AMP	3.3000	2.752	3.460	0.0059498	1	0.0059498	2.7520	0.069240784	0.069240784	-0.9248	2.9757
AP053	TINIDAZOL 1 GR TAB X 4	0.5500	0.421	0.730	0.0059498	4	0.0237992	1.6840	0.069240784	0.276963137	-3.6992	0.4552
GC035	TINOX TAB	23.8500	20.310	28.900	0.0059498	1	0.0059498	20.3100	0.069240784	0.069240784	-0.9248	21.9613
OF065	TOBRADEX GO	9.8500	8.224	12.330	0.0059498	14	0.0832972	115.1360	0.069240784	0.96937098	-12.9473	8.8926
OF064	TOBREX GO	7.3500	6.136	7.670	0.0059498	1	0.0059498	6.1360	0.069240784	0.069240784	-0.9248	6.6349
OF049	TOBREX UNG	8.9500	8.270	12.150	0.0059498	3	0.0178494	24.8100	0.069240784	0.207722353	-2.7744	8.9424
GC029	TOPASEL AMP	2.7500	2.305	4.420	0.0059498	2	0.0118996	4.6100	0.069240784	0.138481569	-1.8496	2.4924
OT023	TOPIDENT INFANTIL	2.1000	0.873	2.400	0.0059498	3	0.0178494	2.6190	0.069240784	0.207722353	-2.7744	0.9440
AA006	TRAMAL AMP 50 MG	0.4500	0.377	0.590	0.0059498	12	0.0713976	4.5240	0.069240784	0.830889412	-11.0977	0.4077
AA082	TRAMAL GO 50 MG	4.2500	3.553	5.560	0.0059498	3	0.0178494	10.6590	0.069240784	0.207722353	-2.7744	3.8419
AA051	TRAMALONG 50 MG TAB	0.3500	0.271	0.390	0.0059498	67	0.3986364	18.1570	0.069240784	4.639132548	-61.9622	0.2930
OF038	TRAVATAN GO	25.7800	21.480	32.220	0.0059498	1	0.0059498	21.4800	0.069240784	0.069240784	-0.9248	23.2264
OF046	TRAZIDEX GO	5.3000	4.369	5.830	0.0059498	8	0.0475984	34.9520	0.069240784	0.553926274	-7.3985	4.7242
UE023	TRIGENTAX CR	2.7500	2.360	3.700	0.0059498	6	0.0356988	24.0000	0.069240784	0.415444706	-5.5489	4.3252
SR018	TRIOVAL GO	1.4000	1.179	1.500	0.0059498	7	0.0416486	8.2530	0.069240784	0.48468549	-6.4737	1.2749
SR038	TRIOVAL JBE	2.9700	2.480	3.130	0.0059498	3	0.0178494	7.4400	0.069240784	0.207722353	-2.7744	2.6816
SR011	TRIOVAL TAB	0.1300	0.096	0.150	0.0059498	74	0.4402850	7.1040	0.069240784	5.123818038	-68.4359	0.1038
NR003	TRYPTANOL 25 MG. T.	0.0600	0.053	0.070	0.0059498	35	0.2082429	1.8550	0.069240784	2.42342745	-32.3683	0.0573
NR022	TWINRIX PREFILLED JUNIOR AMP	10.2000	8.350	11.230	0.0059498	3	0.0178494	25.0500	0.069240784	0.207722353	-2.7744	9.0289
IM017	ULTRA *	0.5900	0.500	0.660	0.0059498	130	0.7734736	65.0000	0.069240784	9.001301958	-120.2252	0.5407
OF002	ULTRACORTENOL GO.	5.8000	4.833	6.960	0.0059498	3	0.0178494	14.4990	0.069240784	0.207722353	-2.7744	5.2259
UE054	UMBRELLA CR *	9.6000	8.000	12.900	0.0059498	4	0.0237992	32.0000	0.069240784	0.276963137	-3.6992	8.6504
AB055	UNASYN JBE	13.7500	13.750	21.990	0.0059498	1	0.0059498	13.7500	0.069240784	0.069240784	-0.9248	14.8679
VM010	UNICAP FCO X 30	2.1000	1.760	2.810	0.0059498	7	0.0416486	12.3200	0.069240784	0.48468549	-6.4737	1.9031
AB150	UROMICINA CAP	0.2300	0.200	0.240	0.0059498	17	0.1011466	3.4000	0.069240784	1.177093333	-15.7218	0.2163
EC087	UROSIN 300 MG TAB	0.1100	0.083	0.110	0.0059498	40	0.2379919	3.3200	0.069240784	2.769631372	-36.9924	0.0897
UR010	UROVAXON	1.3500	1.134	1.540	0.0059498	11	0.0654478	12.4740	0.069240784	0.761648627	-10.1729	1.2262
UR007	UVAMIN RETARD TAB	0.1800	0.156	0.250	0.0059498	560	3.3318864	87.3600	0.069240784	38.7748392	-517.8933	0.1687
NR059	VALCOTE 120 ML. JBE	7.2500	4.848	8.860	0.0059498	8	0.0475984	38.7840	0.069240784	0.553926274	-7.3985	5.2422
NR068	VALCOTE 250 MG TAB	0.3100	0.266	0.390	0.0059498	73	0.4343352	19.4180	0.069240784	5.054577253	-67.5111	0.2876
NR058	VALCOTE 500 MG. T.	0.4800	0.407	0.740	0.0059498	139	0.8270218	56.5730	0.069240784	9.624469017	-128.5485	0.4401
NR088	VALERIANA RAIZ CAP	0.1300	0.110	0.140	0.0059498	70	0.4164858	7.7000	0.069240784	4.8468549	-64.7367	0.1189
EC054	VALERPAN AMP 2 ML	3.2000	2.667	4.000	0.0059498	3	0.0178494	8.0010	0.069240784	0.207722353	-2.7744	2.8838

IM060	VASELINA CJ. *	1.5000	1.300	1.600	0.0059498	4	0.0237992	5.2000	0.069240784	0.276963137	-3.6992	1.4057
GI030	VELARAL TAB	0.0600	0.052	0.070	0.0059498	8	0.0475984	0.4160	0.069240784	0.553926274	-7.3985	0.0562
IM048	VENDA DE WATA 8" *	0.4200	0.350	0.460	0.0059498	1	0.0059498	0.3500	0.069240784	0.069240784	-0.9248	0.3785
IM057	VENDA DE YESO 6"	3.2000	2.820	3.520	0.0059498	1	0.0059498	2.8200	0.069240784	0.069240784	-0.9248	3.0493
IM059	VENDA DE YESO 8"	1.6800	1.400	1.850	0.0059498	10	0.0594980	14.0000	0.069240784	0.692407843	-9.2481	1.5138
IM069	VENDA ELASTICA 4" CAFE *	0.5000	0.423	0.550	0.0059498	31	0.1844437	13.1130	0.069240784	2.146464313	-28.6691	0.4574
IM076	VENDA ELASTICA 8" CAFE *	0.9200	0.800	1.010	0.0059498	46	0.2736907	36.8000	0.069240784	3.185076077	-42.5412	0.8650
IM035	VENDA GASA 4" *	0.4800	0.400	0.500	0.0059498	23	0.1368453	9.2000	0.069240784	1.592538039	-21.2706	0.4325
IM068	VENDA GASA 6"- 8" *	0.6100	0.510	0.670	0.0059498	6	0.0356988	3.0600	0.069240784	0.415444706	-5.5489	0.5515
AV015	VENORUTON FORTE 500MG.TAB	0.4600	0.386	0.560	0.0059498	42	0.2498915	16.2120	0.069240784	2.90811294	-38.8420	0.4174
AV001	VENOSTASIN GEL	3.2000	2.652	4.480	0.0059498	5	0.0297490	13.2600	0.069240784	0.346203921	-4.6240	2.8676
AV005	VENOSTASIN RETARD TAB	0.3300	0.283	0.410	0.0059498	60	0.3569878	16.9800	0.069240784	4.154447058	-55.4886	0.3060
OF011	VIGAMOX GO	13.9500	11.640	17.460	0.0059498	4	0.0237992	46.5600	0.069240784	0.276963137	-3.6992	12.5864
AH035	VILAMAX D JBE	6.4800	5.400	7.200	0.0059498	2	0.0118996	10.8000	0.069240784	0.138481569	-1.8496	5.8390
IM027	VIOLETA DE GENCIANA	0.2500	0.167	0.300	0.0059498	32	0.1903935	5.3440	0.069240784	2.215705097	-29.5939	0.1806
OF018	VISCOTEARs GEL	7.5500	6.930	8.920	0.0059498	2	0.0118996	13.6600	0.069240784	0.138481569	-1.8496	7.3853
VM004	VITALUX PLUS TAB X 30	18.0000	15.033	21.650	0.0059498	2	0.0118996	30.0660	0.069240784	0.138481569	-1.8496	16.2552
VM013	VITAMIN CAP	0.4200	0.355	0.460	0.0059498	20	0.1189959	7.1000	0.069240784	1.384815686	-18.4962	0.3839
VM036	VITAMINA E 400 TAB	0.1500	0.121	0.170	0.0059498	14	0.0832972	1.6940	0.069240784	0.96937098	-12.9473	0.1308
VM037	VITAMINA A TAB 10.000 UI	0.0900	0.083	0.100	0.0059498	110	0.6544777	9.1300	0.069240784	7.616486272	-101.7290	0.0897
VM092	VITAMINA C MASTICABLE	0.8000	0.704	0.920	0.0059498	20	0.1189959	14.0800	0.069240784	1.384815686	-18.4962	0.7612
OF052	VOLTAREN GO	10.0000	8.200	11.800	0.0059498	7	0.0416486	57.4000	0.069240784	0.48468549	-6.4737	8.8667
UR009	XATRAL OD 10 MG TAB	1.0000	0.834	1.150	0.0059498	50	0.2974899	41.7000	0.069240784	3.462039215	-46.2405	0.9018
OF022	ZADITEN GO	6.0500	4.950	7.120	0.0059498	5	0.0297490	24.7500	0.069240784	0.346203921	-4.6240	5.3525
AA081	ZALDIAR TAB	0.3900	0.327	0.470	0.0059498	127	0.7556242	41.5290	0.069240784	8.793579605	-117.4508	0.3536
GI003	ZANTAC EFERC 150 MG.	0.5000	0.422	0.610	0.0059498	30	0.1784939	12.6600	0.069240784	2.077223529	-27.7443	0.4563
AP055	ZENTEL SUSP	2.0000	1.719	2.470	0.0059498	11	0.0654478	18.9090	0.069240784	0.761648627	-10.1729	1.8588
AP021	ZENTEL TAB X 2	1.1400	0.964	1.440	0.0059498	24	0.1427951	23.1360	0.069240784	1.661778823	-22.1954	1.0424
NR076	ZETIX 7.5 MG	0.4300	0.337	0.460	0.0059498	97	0.5771303	32.6890	0.069240784	6.716356076	-89.7065	0.3644
CV065	ZIAC 2,5 MG TAB	0.2500	0.221	0.350	0.0059498	105	0.6247287	23.2050	0.069240784	7.270282351	-97.1050	0.2390
CV066	ZIAC 5 MG TAB	0.4000	0.350	0.540	0.0059498	600	3.5698782	216.0000	0.069240784	41.54447058	-554.8857	0.3893
AB018	ZINNAT 500 MG TAB	2.4000	2.083	3.000	0.0059498	30	0.1784939	62.4900	0.069240784	2.077223529	-27.7443	2.2524
EC089	ZINTREPID 10/20 MG TAB	1.2000	1.051	1.750	0.0059498	84	0.4997830	88.2840	0.069240784	5.816225881	-77.6840	1.1365
NR035	ZOLOFT 50 MG. T.	0.8600	0.718	1.560	0.0059498	21	0.1249457	15.0780	0.069240784	1.45405647	-19.4210	0.7764



### 3.3. PUNTO DE EQUILIBRIO

En el cuadro No. 3 demostramos el cálculo del punto de equilibrio para cada uno de los ítems, en donde primero se obtuvo el margen de contribución unitario, restando del precio de venta al público su costo promedio.

Con los costos fijos obtenidos en el estado resultados dividimos para cada uno de los márgenes de contribución unitarios de esto obtenemos las unidades en punto de equilibrio para cada ítem.

Utilizamos la siguiente ecuación para la demostración del punto de equilibrio:

Para calcular las unidades en producción:

$$\text{Unidades en punto de equilibrio} = \frac{\text{Costos Fijos}}{\text{Margen de Contribución Unitario}}$$

$$\text{Unidades en punto de equilibrio} = \frac{870.59}{0.2980} = 2921 \text{ unidades}$$

$$Pv(x) - Cv(x) - CF - \text{Beneficio} = 0$$

#### Datos:

Artículo: 6 – COPIN GO

P.V.P. : 1.84

Costo Promedio: 1.542

Costos Fijos: 870.59

$$1.84 * 2921 - 1.542 (2921) - 870.59 = 0$$

$$5374.64 - 4504.05 - 870.59 = 0$$

$$0 = 0$$

**CUADRO N° 3**  
**CALCULO DE PUNTO DE EQUILIBRIO MÉTODO MARGEN DE CONTRIBUCION**

$MC = PV(X) - CV(X)$  Punto de Equilibrio =

Costos Fijos  
Margen de Contribucion Unitario

CODIGO	NOMBRE DEL PRODUCTO	P.V.P	COSTO	MCU	COSTOS	CTO FIJO	COMPR
		A	PROM. B	(A - B) C	FIJOS D	MCU (D / C) E	
AA078	6-COPIN GO	1.840	1.542	0.2980	870.59	2921	
SR033	ABRILAR JBE	5.400	4.978	0.4220	870.59	2063	
IM025	ACCU-CHEK ADVANTAGE II *	28.000	22.400	5.6000	870.59	155	
IM075	ACCU-CHEK SET *	44.640	35.714	8.9260	870.59	98	
IM012	ACCU-CHEK X 50 *	22.390	18.569	3.8210	870.59	228	
AA113	ACETAGEN TAB	0.040	0.038	0.0020	870.59	435295	
AB015	ACICLOVIR 200 MG X 5 ML	8.640	5.799	2.8410	870.59	306	
UE011	ACICLOVIR CR 5% X 15 G	3.900	2.627	1.2730	870.59	684	
VM050	ACIDO FOLICO 5 MG TAB	0.030	0.027	0.0030	870.59	290197	
UE088	ACIDO FUSIDICO	2.270	1.896	0.3740	870.59	2328	
AA052	ACROGESICO CAP.250	0.070	0.051	0.0190	870.59	45821	
GC004	ACROMIZOL OV	0.350	0.302	0.0480	870.59	18137	
GC023	ACROMONA OV.	0.120	0.100	0.0200	870.59	43530	
OF017	ACRYLARM GEL	7.000	5.867	1.1330	870.59	768	
OF024	ACULAR	11.450	9.550	1.9000	870.59	458	
CV060	ADALAT 10MG. TAB.	0.380	0.318	0.0620	870.59	14042	
VM023	ADC ORAL	0.640	0.534	0.1060	870.59	8213	
GI053	AEROFLAT TAB MAST	0.350	0.284	0.0660	870.59	13191	
SR021	AEROFLUX JBE	9.000	7.520	1.4800	870.59	588	
GI027	AGAROL 240 ML	2.100	1.760	0.3400	870.59	2561	
IM038	AGUA DESTILADA	0.180	0.150	0.0300	870.59	29020	
IM001	AGUA OXIGENADA	0.250	0.176	0.0740	870.59	11765	
AA097	AGUDOL TAB	0.350	0.300	0.0500	870.59	17412	
IM023	AGUJAS # 20 22 *	0.050	0.040	0.0100	870.59	87059	
NR028	AKINETON RETARD 4 MG TAB	0.230	0.192	0.0380	870.59	22910	
OF031	ALBASOL	4.500	3.743	0.7570	870.59	1150	
IM050	ALCOHOL	0.250	0.192	0.0580	870.59	15010	
IM053	ALCOHOL YODADO FR.	0.200	0.175	0.0250	870.59	34824	
AH003	ALERPASOL D JBE	3.550	2.975	0.5750	870.59	1514	
IM052	ALGODON FD. *	0.980	0.823	0.1570	870.59	5545	
EC043	ALLEGRA 120 MG TAB	2.450	2.037	0.4130	870.59	2108	
EC049	ALOPURINOL TAB 300 MG	0.070	0.061	0.0090	870.59	96732	
NR087	ALPRAZOLAM 0,50 TAB MG	0.120	0.103	0.0170	870.59	51211	
NR083	ALPRAZOLAM 0.25 TAB	0.070	0.051	0.0190	870.59	45821	
CV107	ALZATEN GO	1.350	1.128	0.2220	870.59	3922	
EC002	AMARYL 2 MG. TAB	0.310	0.250	0.0600	870.59	14510	
EC003	AMARYL 4MG. TAB	0.550	0.441	0.1090	870.59	7987	
SR008	AMBROXOL 15 MG. JBE.	0.840	0.672	0.1680	870.59	5182	
SR006	AMBROXOL 30 MG JBE	1.300	1.056	0.2440	870.59	3568	
SR013	AMBROXOL 30 MG JBE	2.430	2.033	0.3970	870.59	2193	
AP049	AMEBIAL 1GR TAB	1.200	1.016	0.1840	870.59	4731	
AP080	AMEFIN 300 MG TAB	3.300	2.730	0.5700	870.59	1527	
AP051	AMEVAN TAB 500 MG	0.090	0.081	0.0090	870.59	96732	

CV098	AMLODIPINO 10 MG	0.239	0.166	0.0730	870.59	11926
CV082	AMLODIPINO 5 MG TAB	0.200	0.160	0.0400	870.59	21765
CV009	AMLOR 5 MG TAB	0.550	0.459	0.0910	870.59	9567
AB105	AMOBOTIC 250 MG X 120 ML SUSP	4.800	4.005	0.7950	870.59	1095
AB091	AMOBOTIC 500 MG JBE	7.750	6.453	1.2970	870.59	671
AB123	AMOXICILINA + ACIDO CLAVULANICO 312,5 SUSP	6.000	5.040	0.9600	870.59	907
AB007	AMOXICILINA 500 MG CAP	0.110	0.089	0.0210	870.59	41457
AB096	AMOXICILINA 500 MG TAB	0.110	0.103	0.0070	870.59	124370
GI005	ANAUTIN	0.030	0.023	0.0070	870.59	124370
CV097	ANGIORETIC FORTE TAB	0.760	0.652	0.1080	870.59	8061
CV039	ANGIOTEN 50 MG TAB	0.550	0.480	0.0700	870.59	12437
AA116	ANSAID TAB	0.780	0.646	0.1340	870.59	6497
AA105	APRONAX	0.330	0.273	0.0570	870.59	15274
CV092	APROVEL 300 MG TAB	1.050	0.914	0.1360	870.59	6401
AA014	ARCOXIA 120 MG TAB	2.130	1.853	0.2770	870.59	3143
AA024	ARCOXIA 90 MG TAB	1.600	1.354	0.2460	870.59	3539
AA017	ASAWIN 100 MG TAB	0.020	0.017	0.0030	870.59	290197
AA018	ASAWIN 500 MG. TAB	0.030	0.020	0.0100	870.59	87059
AH009	ATARAX 10 MG TAB	0.150	0.122	0.0280	870.59	31093
AH007	ATARAX 25 MG. T.	0.180	0.155	0.0250	870.59	34824
CV021	ATENOLOL TAB 100 MG	0.240	0.220	0.0200	870.59	43530
NR016	ATIVAN 1 MG	0.220	0.188	0.0320	870.59	27206
EC070	ATORVASTATINA 10 MG TAB	0.320	0.261	0.0590	870.59	14756
EC079	ATORVASTATINA 10 MG TAB	0.650	0.548	0.1020	870.59	8535
EC099	ATORVASTATINA 20 MG	0.850	0.714	0.1360	870.59	6401
EC082	ATORVASTATINA 20 MG TAB	0.850	0.714	0.1360	870.59	6401
SR010	ATROVENT AEROSOL	9.000	8.180	0.8200	870.59	1062
AB072	AUGMENTIN 457 MG JBE	18.500	16.117	2.3830	870.59	365
EC052	AVANDIA 4 MG TAB	1.120	0.940	0.1800	870.59	4837
AB083	AZITROMICINA SUSP	5.000	4.200	0.8000	870.59	1088
AH031	AZOMYR 5 MG TAB	1.180	1.085	0.0950	870.59	9164
AB153	BACTEROL FORTE SUSP	4.800	4.003	0.7970	870.59	1092
IM079	B-DEX	2.760	2.200	0.5600	870.59	1555
OT018	BECONASE	15.000	12.582	2.4180	870.59	360
VM025	BEDOYECTA AMP	3.500	2.931	0.5690	870.59	1530
AH012	BENADRYL DM	2.100	1.690	0.4100	870.59	2123
AH004	BENADRYL JBE	2.300	1.940	0.3600	870.59	2418
VM104	BENUTREX B-12 AMP	9.250	7.764	1.4860	870.59	586
AB045	BENZETACIL L A 6.3.3	2.000	1.677	0.3230	870.59	2695
UE028	BENZOATO DE BENCILO	0.770	0.648	0.1220	870.59	7136
EC057	BERSEN 4 MG SOLUC	7.600	6.364	1.2360	870.59	704
EC062	BERSEN 50 MG. T.	0.230	0.178	0.0520	870.59	16742
GI069	BETASERC 16 MG TAB	0.700	0.592	0.1080	870.59	8061
GI076	BETASEREC 24 MG TAB	1.000	0.880	0.1200	870.59	7255
AB064	BICONCILINA 1'000 AMP	1.600	1.393	0.2070	870.59	4206
AB017	BICONCILINA C 1'200 AMP	1.200	0.950	0.2500	870.59	3482
EC050	BI-EUGLUCON M 500/5 MG TAB	0.280	0.248	0.0320	870.59	27206
EC020	BI-EUGLUCON TAB	0.230	0.202	0.0280	870.59	31093
AB160	BINOZYT 500 MG	1.230	1.026	0.2040	870.59	4268
VM105	BIO T AMP BEBIBLES	1.520	1.374	0.1460	870.59	5963
VM006	BIOCOBAL TAB	0.270	0.228	0.0420	870.59	20728
AB102	BIODROXILO 250 MG JBE	5.050	4.900	0.1500	870.59	5804
SR053	BISOLVON LINCTUS ADUL JBE	3.650	3.062	0.5880	870.59	1481
IM026	BISTURI 10-11-15 *	0.160	0.134	0.0260	870.59	33484

UR003	BLADURIL TAB 200 MG	0.530	0.447	0.0830	870.59	10489
OF006	BLEFAMIDE GO.	7.100	6.495	0.6050	870.59	1439
OF007	BLEFAMIDE UNG	8.500	6.493	2.0070	870.59	434
CV062	BLOPRESS 16MG X 30	32.280	26.896	5.3840	870.59	162
CV063	BLOPRESS PLUS	39.630	33.021	6.6090	870.59	132
AA066	BRAMEDIL TAB	0.250	0.202	0.0480	870.59	18137
OF066	BRIXIA GO	8.300	6.942	1.3580	870.59	641
AB138	BRONCHO-VAXON ADULTOS	1.400	1.173	0.2270	870.59	3835
AB139	BRONCHO-VAXON NIÑOS	0.960	0.810	0.1500	870.59	5804
SR039	BRONCOT GO	2.700	2.250	0.4500	870.59	1935
GI009	BUCLIXIN 25 MG TAB	0.140	0.133	0.0070	870.59	124370
AA001	BUPREX 400 MG TAB	0.080	0.060	0.0200	870.59	43530
AA046	BUPREX F JBE	2.000	1.733	0.2670	870.59	3261
AA004	BURTEN AMP 10 MG	1.700	1.428	0.2720	870.59	3201
AA079	BURTEN TAB 10 MG	0.330	0.300	0.0300	870.59	29020
AA028	BUSCAPINA COMPUESTA AMP	1.500	1.250	0.2500	870.59	3482
IM002	CAJA PARA HECES *	0.050	0.050	0.0000	870.59	
VM081	CAL - COL JBE	1.050	0.888	0.1620	870.59	5374
VM083	CALCEFOR TAB 500 MG	0.170	0.147	0.0230	870.59	37852
VM028	CALCIBON D TAB	8.500	6.800	1.7000	870.59	512
EC100	CALCORT 6 MG TAB	1.020	0.852	0.1680	870.59	5182
VM087	CAPRIMIDA D 320 MG TAB	0.260	0.222	0.0380	870.59	22910
NR019	CARBAMAZEPINA 200MG TAB	0.050	0.032	0.0180	870.59	48366
NR014	CARBAMAZEPINA 400 MG. T.	0.130	0.111	0.0190	870.59	45821
AA065	CARDIOASPIRINA TAB	0.220	0.197	0.0230	870.59	37852
CV036	CARDIOVASC H TAB	0.500	0.429	0.0710	870.59	12262
CV027	CARDURA 2 MG. T.	0.440	0.374	0.0660	870.59	13191
CV049	CARDURA 4 MG TAB	0.850	0.742	0.1080	870.59	8061
AA011	CATAFLAN GO	3.900	3.283	0.6170	870.59	1411
AA123	CATAFLAN DD TAB	0.410	0.365	0.0450	870.59	19346
AA032	CATAFLAN SUP	0.160	0.127	0.0330	870.59	26382
IM039	CATGUT SIMPLE 3/0	0.680	0.540	0.1400	870.59	6219
IM047	CATHLON # 18-20-22-24 *	0.800	0.543	0.2570	870.59	3388
AB136	CEFACIDAL 1 GR	6.200	5.000	1.2000	870.59	725
AB104	CEFADROXILO 250 SUSP	3.850	3.210	0.6400	870.59	1360
AB023	CEFADROXILO 500 MG TAB	0.450	0.361	0.0890	870.59	9782
AB151	CEFALEXINA 1 GR	0.400	0.330	0.0700	870.59	12437
AB065	CEFALEXINA 250 MG. JBE	1.700	1.424	0.2760	870.59	3154
AB159	CEFALEXINA 500 MG	0.210	0.180	0.0300	870.59	29020
AH022	CETIRIZINA 10 MG TAB	0.080	0.073	0.0070	870.59	124370
OF036	CILOXAN GO	11.950	9.968	1.9820	870.59	439
AV014	CINARIZINA 25 MG TAB	0.070	0.061	0.0090	870.59	96732
OF001	CIPRODEX GO	7.650	6.337	1.3130	870.59	663
AB097	CIPROFLOXACINO 500 MG TAB	0.300	0.250	0.0500	870.59	17412
AB005	CIPROFLOXACINO TAB 500 MG	0.450	0.385	0.0650	870.59	13394
OT026	CIPROVAL OTICO GO	3.680	3.200	0.4800	870.59	1814
OF041	CIPROVAL UNG	4.300	3.582	0.7180	870.59	1213
GC037	CLAMOX OV	0.530	0.477	0.0530	870.59	16426
AH039	CLARICORT JBE	5.700	4.755	0.9450	870.59	921
AH040	CLARICORT TAB	0.590	0.541	0.0490	870.59	17767
AB069	CLARITROMICINA 500 MG TAB	0.900	0.752	0.1480	870.59	5882
AH015	CLARITYNE D PD JBE	6.700	5.588	1.1120	870.59	783
AH011	CLARITYNE D TAB	0.550	0.467	0.0830	870.59	10489
AB046	CLAVINEX DUO TAB	1.650	1.493	0.1570	870.59	5545

UE062	CLOBETASOL PROPIONATO 0.05%	2.100	1.760	0.3400	870.59	2561
GC021	CLOMAZOL OV.	0.600	0.465	0.1350	870.59	6449
UE006	CLOMAZOL POLVO	0.890	0.800	0.0900	870.59	9673
GC033	CLOMAZOL VAGINAL CR.	13.000	11.796	1.2040	870.59	723
GI017	CLOPAN TAB 10 MG	0.190	0.160	0.0300	870.59	29020
OF037	CLORANFENICOL GO	2.900	2.470	0.4300	870.59	2025
OF061	CLORANFENICOL UNG	3.250	2.564	0.6860	870.59	1269
CV046	CLORTALIDONA 50 MG TAB	0.080	0.072	0.0080	870.59	108824
IM004	CLORURO DE SODIO 500 ML	1.100	0.930	0.1700	870.59	5121
CV103	CO APROVEL 150	0.780	0.653	0.1270	870.59	6855
CV089	CO APROVEL 300 MG AB	1.080	0.914	0.1660	870.59	5245
SR015	CODETOL ADULTOS	4.100	3.420	0.6800	870.59	1280
SR027	CODETOL NIDOS	3.900	3.267	0.6330	870.59	1375
IM005	COLECTOR INFANTIL *	0.970	0.870	0.1000	870.59	8706
AP003	COMBANTRIN COMPUESTO SUSP	3.200	2.648	0.5520	870.59	1577
AP048	COMBANTRIN COMPUESTO TAB	0.430	0.361	0.0690	870.59	12617
VM090	COMPLEJO B SUSP	0.900	0.723	0.1770	870.59	4919
VM055	COMPLEJO B SUSP	0.870	0.046	0.8240	870.59	1057
VM017	COMPLEJO B TAB	0.050	0.042	0.0080	870.59	108824
AA008	CONDROSOL TAB	0.380	0.324	0.0560	870.59	15546
OF063	CONJUNTIN S GO	5.400	4.500	0.9000	870.59	967
NR061	CONSILIUUM 10 MG. T.	0.090	0.077	0.0130	870.59	66968
NR013	CONSILIUUM 5 MG TAB	0.060	0.045	0.0150	870.59	58039
UE012	CONTRALMOR CR	3.250	2.700	0.5500	870.59	1583
CV045	CONVERTAL 50 MG TAB	0.490	0.415	0.0750	870.59	11608
OF003	CORTIFENOL H. POMADA	7.500	6.258	1.2420	870.59	701
AH037	COTALIL JBE	2.900	2.427	0.4730	870.59	1841
AB073	COTRIMOXAZOL SUSP	1.080	0.917	0.1630	870.59	5341
CV003	COVERSYL 4 MG TAB	9.550	7.960	1.5900	870.59	548
AA056	COXICAN 15 MG TAB	0.550	0.460	0.0900	870.59	9673
UE048	CREMA JOHNSON	3.450	2.880	0.5700	870.59	1527
GI077	CRIOGEL	1.200	1.000	0.2000	870.59	4353
AB006	CURAM 312.5 MG JBE	10.880	8.448	2.4320	870.59	358
IM034	CURITAS *	0.020	0.010	0.0100	870.59	87059
UE055	CUTACELAN CR	10.000	8.710	1.2900	870.59	675
AV003	DAFLON 500 MG. T.	0.570	0.479	0.0910	870.59	9567
VM082	DALIVIT JALEA	2.500	2.086	0.4140	870.59	2103
UE039	DAVESOL LOCION	0.800	0.675	0.1250	870.59	6965
VM026	DAYAMINERAL 240 CC	4.100	3.452	0.6480	870.59	1344
EC090	DECADURABOLIN AMP	6.300	5.480	0.8200	870.59	1062
UE044	DERMOSUPRIL 0.1% CR.	4.050	3.408	0.6420	870.59	1356
UE047	DERMOSUPRIL EMULSION	11.600	9.683	1.9170	870.59	454
UE042	DERMOVATE CR	7.800	6.500	1.3000	870.59	670
UE056	DERMOVATE LOCION	4.500	4.027	0.4730	870.59	1841
AH038	DESLORAN 0.05% JBE	5.930	4.946	0.9840	870.59	885
UE001	DETAN *	1.790	1.341	0.4490	870.59	1939
EC048	DEXAMETAZONA 8 MG. AMP	0.800	0.680	0.1200	870.59	7255
SR043	DEXTRIN - G	1.810	1.580	0.2300	870.59	3785
IM074	DEXTROSA 5% +CLORURO DE SODIO 0.9%	1.100	0.900	0.2000	870.59	4353
IM071	DEXTROSA 5% 1000 CC	1.200	0.900	0.3000	870.59	2902
EC065	DIAMICRON MR 30 MG TAB	0.400	0.350	0.0500	870.59	17412
AA083	DICLOFENAC 25 MG TAB	0.050	0.043	0.0070	870.59	124370
AA019	DICLOFENACO TAB 50 MG	0.060	0.036	0.0240	870.59	36275
AA010	DICLOFENACO AMP	0.300	0.254	0.0460	870.59	18926

UE057	DICLOFENACO EMUGEL	2.100	1.592	0.5080	870.59	1714
UE066	DICLOFENACO GEL	2.300	1.935	0.3650	870.59	2385
AA043	DICLOFENACO JBE 1.8MG	1.370	1.143	0.2270	870.59	3835
AA047	DICLOFENACO TAB 25 MG	0.070	0.067	0.0030	870.59	290197
AA035	DICLOFENACO TAB 50 MG	0.070	0.050	0.0200	870.59	43530
AB130	DICLOXACILINA 500 MG CAP	0.180	0.149	0.0310	870.59	28084
AB029	DICLOXACILINA JBE 250 MG	2.050	1.710	0.3400	870.59	2561
AB028	DICLOXACILINA TAB 250 MG	0.110	0.096	0.0140	870.59	62185
AV011	DICYNONE 500 TAB	1.050	0.973	0.0770	870.59	11306
EC005	DIETA SWEET 100 SOBRES	4.400	3.653	0.7470	870.59	1165
EC010	DIETA SWEET 200 SOBRES	9.400	7.860	1.5400	870.59	565
GI056	DIGERIL SUSP	2.500	2.083	0.4170	870.59	2088
GI015	DIGESPAR TAB	0.400	0.327	0.0730	870.59	11926
AA015	DIGRAVIN TAB	0.150	0.130	0.0200	870.59	43530
NR095	DINEURIN 400 MG CAP	0.900	0.751	0.1490	870.59	5843
CV093	DIOVAN 160 MG TAB	1.050	0.893	0.1570	870.59	5545
CV090	DIOVAN AMLO 160/5 MG TAB	1.180	1.000	0.1800	870.59	4837
CV078	DIOVAN AMLO 80/5 MG T AB	1.040	0.874	0.1660	870.59	5245
CV083	DIOVAN HCT 160/12.5 MG	1.050	0.893	0.1570	870.59	5545
CV014	DIOVAN HCT 160/25	1.050	0.893	0.1570	870.59	5545
CV104	DIOVAN HCT 80/12.5 MG	0.900	0.751	0.1490	870.59	5843
UE080	DIPROSALIC LOCION	7.540	6.285	1.2550	870.59	694
UE038	DIPROSALIC UNG	3.460	2.888	0.5720	870.59	1522
AA039	DIPROSPAN AMP	1.900	1.560	0.3400	870.59	2561
AA080	DOLOCITALGAN TAB	0.260	0.230	0.0300	870.59	29020
AA045	DOLOCOX TAB 200 MG	0.800	0.708	0.0920	870.59	9463
AA030	DOLONEUROBION AMP	1.800	1.508	0.2920	870.59	2981
AV009	DOXIUM 500 TAB	1.340	1.119	0.2210	870.59	3939
EC006	DULZETS X 50	2.500	0.058	2.4420	870.59	357
CV080	DUOPRES 5/10 MG TAB	0.600	0.447	0.1530	870.59	5690
CV081	DUOPRES 5/20 MG TAB	0.600	0.438	0.1620	870.59	5374
AB121	DURACEF JBE 500 MG	14.100	11.769	2.3310	870.59	373
AB016	DURACEF TAB 500 MG	0.950	0.042	0.9080	870.59	959
GI062	DUSPATALIN RETARD TAB 200	0.450	0.400	0.0500	870.59	17412
OF020	EFEMOLINA	7.000	5.852	1.1480	870.59	758
CV085	ENALAPRIL 20 MG TAB	0.080	0.053	0.0270	870.59	32244
CV100	ENALAPRIL 20 MG TAB	0.100	0.088	0.0120	870.59	72549
CV111	ENALAPRIL 5 MG TAB	0.050	0.042	0.0080	870.59	108824
CV105	ENALTEN D TAB	0.320	0.281	0.0390	870.59	22323
NR001	ENCEFABOL 600 TAB	1.350	1.127	0.2230	870.59	3904
VM003	ENERGIT TAB	6.200	5.188	1.0120	870.59	860
AB155	ENHANCIN 250 MG SUSP	4.700	3.800	0.9000	870.59	967
VM053	ENSURE 1000 MG TARRO	16.360	13.637	2.7230	870.59	320
VM016	ENSURE 400 GR TARRO	8.150	6.806	1.3440	870.59	648
NR023	EPAMIN 100 MG. T.	0.070	0.050	0.0200	870.59	43530
NR002	EPINEFRINA AMP.	0.400	0.360	0.0400	870.59	21765
IM051	EQUIPO DE VENOCLISIS *	0.385	0.321	0.0640	870.59	13603
AB033	ERITROMICINA 500 MG. T.	0.360	0.320	0.0400	870.59	21765
AB031	ERYSOL GO	3.000	2.629	0.3710	870.59	2347
IM044	ESPARADRAPO COLOR PIEL*	1.000	0.700	0.3000	870.59	2902
GI025	ESTOMACOL 20 MG	0.900	0.750	0.1500	870.59	5804
UE072	EUCERIN CREMA PARA PIES *	7.900	6.600	1.3000	870.59	670
UE046	EUCERIN LOCION 35***	11.100	9.267	1.8330	870.59	475
UE073	EUCERIN P-H 5 SYNDET GEL*	6.800	5.942	0.8580	870.59	1015

UE078	EUCERIN PIEL GRASA F 25*	9.750	8.125	1.6250	870.59	536
UE090	EUCERIN PIEL SECA UNGUENTO *	4.280	3.573	0.7070	870.59	1231
UE089	EUCERIN PROTECTOR LABIAL *	2.380	1.992	0.3880	870.59	2244
AB021	EUROCLIN 300 MG. TAB	0.440	0.350	0.0900	870.59	9673
AB059	EUROCLIN CR VAGINAL	15.850	13.875	1.9750	870.59	441
AB058	EUROCLIN SOL TOP.	4.900	4.118	0.7820	870.59	1113
EC068	EUTIROX 0,1 MG	2.980	2.490	0.4900	870.59	1777
EC085	EUTIROX 0.50	2.270	1.898	0.3720	870.59	2340
UE017	FAKTU POMADA	15.950	14.500	1.4500	870.59	600
AP029	FALMONOX TAB X 3	3.700	3.132	0.5680	870.59	1533
AP005	FALMONOX SUSP	3.150	2.644	0.5060	870.59	1721
AP012	FANSIDAR TAB X 3	2.800	2.367	0.4330	870.59	2011
AP081	FASIGYN 1 GR COMP	1.070	0.978	0.0920	870.59	9463
AA118	FEMEN PLUS TAB	0.400	0.345	0.0550	870.59	15829
OT028	FISIOL UB SOL	1.000	1.000	0.0000	870.59	
EC095	FIXOPAN 35 MG TAB	12.800	10.689	2.1110	870.59	412
EC028	FIXOPAN 70 MGTAB X 4	21.400	17.849	3.5510	870.59	245
AP074	FLUCES 150 MG	0.850	0.696	0.1540	870.59	5653
AP061	FLUCONAZOL 150 TAB	0.680	0.571	0.1090	870.59	7987
SR025	FLUIDASA JBE 200 ML	5.950	4.978	0.9720	870.59	896
NR050	FLUOXETINA 20 MG. TAB	0.160	0.132	0.0280	870.59	31093
SR059	FLURINOL D TAB	0.630	0.500	0.1300	870.59	6697
AP040	FLUVERMAL 30 ML. J.	3.620	3.012	0.6080	870.59	1432
AB077	FOSFOCINA CAP	0.850	0.777	0.0730	870.59	11926
AB140	FUCICORT CR	8.300	7.570	0.7300	870.59	1193
UE018	FUNGIREX SOLUCION	0.720	0.602	0.1180	870.59	7378
UE071	FUNGIREX TALCO	1.650	1.386	0.2640	870.59	3298
CV038	FUROSEMIDA AMP. 2ML.	0.300	0.232	0.0680	870.59	12803
CV028	FUROSEMIDA TAB 40 MG	0.020	0.016	0.0040	870.59	217648
IM040	GASA LISTA	0.240	0.200	0.0400	870.59	21765
NR060	GASTROPAX 2,5 MG. T.	0.150	0.129	0.0210	870.59	41457
AA071	GASTROVET GO	0.770	0.700	0.0700	870.59	12437
EC059	GEMFIBROZILO 600 MG TAB	0.180	0.151	0.0290	870.59	30020
UE033	GENTAMAX CREMA	0.580	0.486	0.0940	870.59	9262
AB078	GENTAMICINA 80 MG. A.	0.400	0.400	0.0000	870.59	
AB113	GENTAMICINA 160 MG AMP	0.420	0.353	0.0670	870.59	12994
AB154	GENTAMICINA 160 MG TAB	0.490	0.385	0.1050	870.59	8291
OF077	GENTEAL GEL	8.250	6.875	1.3750	870.59	633
OF008	GENTEAL GO	7.500	6.217	1.2830	870.59	679
OF058	GENTILE GO	1.800	1.500	0.3000	870.59	2902
AP030	GIARAMED 500 MG SUSP	2.400	2.009	0.3910	870.59	2227
GC036	GINEDAZOL CR	1.900	1.590	0.3100	870.59	2808
GC024	GINEDAZOL OV	0.590	0.504	0.0860	870.59	10123
OF080	GLAUCOTENSIL T GO	18.000	15.000	3.0000	870.59	290
EC004	GLIBENCLAMIDA 5 MG TAB	0.050	0.046	0.0040	870.59	217648
IM061	GLICERINA FR.	0.400	0.091	0.3090	870.59	2817
UE053	GLICOLIC-H	10.100	8.467	1.6330	870.59	533
EC022	GLIMEPIRIDA TAB 2 MG	0.250	0.210	0.0400	870.59	21765
EC024	GLIMEPIRIDA TAB 4 MG	0.450	0.380	0.0700	870.59	12437
EC094	GLUCOBAY 50 MG TAB	10.150	9.223	0.9270	870.59	939
EC091	GLUCOFAGE 1000 TAB	0.340	0.280	0.0600	870.59	14510
EC088	GLUCOFAGE 500 MG	0.210	0.181	0.0290	870.59	30020
EC076	GLUCOFAGE 850 MG. T.	0.250	0.212	0.0380	870.59	22910
EC102	GLUCOFAGE XR 500 MG TAB	0.410	0.348	0.0620	870.59	14042

NR004	GLUCONATO DE CALCIO 10% AMP.	0.560	0.173	0.3870	870.59	2250
EC031	GLUCOVANCE 250/1.25	0.170	0.139	0.0310	870.59	28084
EC033	GLUCOVANCE 500/2.5	0.210	0.177	0.0330	870.59	26382
EC035	GLUCOVANCE 500/5	0.270	0.227	0.0430	870.59	20246
NR091	GOVAL 3MG TAB	1.480	1.238	0.2420	870.59	3597
NR081	GOVAL GO	10.180	8.492	1.6880	870.59	516
IM014	GUANTES NO. 7 1/2	0.400	0.300	0.1000	870.59	8706
GC005	GYNERA CD X 28	5.530	4.860	0.6700	870.59	1299
GC027	GYNODIAN DEPOT AMP	6.500	5.800	0.7000	870.59	1244
NR069	HALDOL 2MG. GO.	1.300	1.000	0.3000	870.59	2902
NR070	HALDOL TAB. 5MG.	0.120	0.098	0.0220	870.59	39572
VM020	HAPECO 240 ML.	2.840	2.373	0.4670	870.59	1864
VM078	HEPABIONTA AMP	0.550	0.443	0.1070	870.59	8136
VM089	HEPASIL FORTE TAB	0.290	0.243	0.0470	870.59	18523
EC078	HERMESETAS 1200 T.	4.800	3.750	1.0500	870.59	829
EC077	HERMESETAS 300 T.	1.700	1.410	0.2900	870.59	3002
GI067	HIDRAPLUS 500 CC	2.200	1.893	0.3070	870.59	2836
GI068	HIDRAPLUS SACHET	0.420	0.396	0.0240	870.59	36275
CV001	HIDROCLOROTIAZIDA 25 MG TAB	0.140	0.125	0.0150	870.59	58039
CV022	HIGROTON 50 MG. T.	0.150	0.130	0.0200	870.59	43530
EC025	HIPERLIPEN TAB 100 MG	0.900	0.761	0.1390	870.59	6263
UE015	HISTACALM LACION	0.850	0.702	0.1480	870.59	5882
EC074	HUMULIN 70/30 100 UI FCO	14.000	9.800	4.2000	870.59	207
EC081	HUMULIN N 100 UI FCO	13.000	9.800	3.2000	870.59	272
EC027	HUMULIN R 100 UI. FCO.	14.000	9.800	4.2000	870.59	207
VM048	IBEROL 500 JBE	4.900	4.100	0.8000	870.59	1088
CV074	INDERAL 40 MG. T.	0.030	0.025	0.0050	870.59	174118
CV073	INDERAL 80 MG. T.	0.030	0.030	0.0000	870.59	
AA098	INDOMETACINA 25 MG TAB	0.030	0.020	0.0100	870.59	87059
AB009	INFEX 250 MG 80 ML	20.500	17.875	2.6250	870.59	332
EC040	INFLACOR RETARD	2.850	2.110	0.7400	870.59	1176
SR060	INFLAMIDE INHALADOR	18.420	16.750	1.6700	870.59	521
CV055	IRBESARTAN 150 MG	0.380	0.253	0.1270	870.59	6855
CV017	ISOPTIN RETARD 240 MG TAB	0.800	0.672	0.1280	870.59	6801
OF056	ISOPTO ATROPINA 1% SUSP	5.750	4.784	0.9660	870.59	901
IM058	JABON	0.520	0.344	0.1760	870.59	4947
IM021	JERINGA 10 CC.	0.130	0.110	0.0200	870.59	43530
IM019	JERINGA 3 CC. MEGA *	0.100	0.098	0.0020	870.59	435295
IM020	JERINGA 5 CC.	0.100	0.084	0.0160	870.59	54412
IM007	JERINGA HEPABIONTA *	0.110	0.090	0.0200	870.59	43530
IM010	JERINGA INSULINA B-D	0.100	0.011	0.0890	870.59	9782
AP033	KETOCON 15 GRMS. CREMA	1.680	1.413	0.2670	870.59	3261
AP042	KETOCONAZOL TAB	0.250	0.210	0.0400	870.59	21765
VM097	KIDDI PARMATHON JBE	5.300	4.425	0.8750	870.59	995
VM107	KIOVIT EFERVECENTE TUBO	1.350	1.045	0.3050	870.59	2854
GI057	METOCLOPRAMIDA 10 MG TAB	0.120	0.100	0.0200	870.59	43530
AP036	METRONIDAZOL 125 MG JBE	1.290	1.080	0.2100	870.59	4146
AP058	METRONIDAZOL 500 TAB	0.040	0.038	0.0020	870.59	435295
CV020	MICARDIS 80 MG X 14 TAB	13.370	11.145	2.2250	870.59	391
CV010	MICARDIS PLUS X 14 TAB	16.900	14.091	2.8090	870.59	310
OF014	MIDRIACYL 1% GO.	12.700	10.576	2.1240	870.59	410
AA062	MIGRADORIXINA TAB	0.390	0.340	0.0500	870.59	17412
UE008	MIMEX DE KOTEX*	0.700	0.578	0.1220	870.59	7136
AB032	MINOT 100 MG	0.720	0.630	0.0900	870.59	9673



AA009	MOBIC AMP 15 MG	3.250	2.767	0.4830	870.59	1802
OF076	MODUSIK-A	15.900	13.374	2.5260	870.59	345
GI001	MUCILAN FCO	5.500	5.000	0.5000	870.59	1741
SR029	MUCOSOLVAN TAB	0.200	0.170	0.0300	870.59	29020
AV019	NALUMOX TAB	0.290	0.246	0.0440	870.59	19786
OF073	NAPHACEL GO	8.000	6.341	1.6590	870.59	525
OF005	NAPHTEARS	8.750	7.296	1.4540	870.59	599
OT027	NASONEX INFANTIL	17.100	14.250	2.8500	870.59	305
OT025	NASONEX SPRAY NASAL	17.100	14.250	2.8500	870.59	305
CV054	NATRILIX SR 1,5 MG	0.420	0.415	0.0050	870.59	174118
EC016	NATURA LIST *	3.250	2.667	0.5830	870.59	1493
SR023	NEBULASMA EXPECTORNATE	3.760	3.420	0.3400	870.59	2561
GI023	NEOGASOL GO.	4.100	3.476	0.6240	870.59	1395
AB134	NEO-INDUPEC SUSP	1.000	0.833	0.1670	870.59	5213
UE019	NEO-NISTASOLONA C.	1.300	1.096	0.2040	870.59	4268
VM001	NEUROBION HYPACK AMP	2.400	2.018	0.3820	870.59	2279
NR027	NEURONTIN 400 MG TAB	1.150	0.976	0.1740	870.59	5003
IM080	NEUTROGENA JABON *	3.200	2.673	0.5270	870.59	1652
AA063	NIMESULIDA 100 MG TAB	0.180	0.143	0.0370	870.59	23529
AP043	NISTATINA GO	2.900	2.400	0.5000	870.59	1741
UE010	NIZORAL SH	8.800	7.360	1.4400	870.59	605
AV021	NOOTROPIL JBE	15.670	13.059	2.6110	870.59	333
AB040	NORFLOXACINA 400MG	0.470	0.394	0.0760	870.59	11455
AB103	NORFLOXACINO 400 MG TAB	0.180	0.153	0.0270	870.59	32244
AB116	NORFLOXACINO TAB	0.170	0.130	0.0400	870.59	21765
CV004	NORVASC 5MG.TAB	0.750	0.644	0.1060	870.59	8213
EC039	NUTRA SWEET SO X 100	5.700	4.767	0.9330	870.59	933
VM039	NUTRALOGICS PEDIATRICO	0.230	0.188	0.0420	870.59	20728
VM047	NUTRICALCIN POLVO	3.650	3.073	0.5770	870.59	1509
GI013	NUTRIZYM PLUS TAB	0.260	0.221	0.0390	870.59	22323
OF034	NYOLOL 0.50%	7.300	6.000	1.3000	870.59	670
OF050	NYOLOL GEL 0.1%	11.400	9.490	1.9100	870.59	456
UE020	NYSTASOLONA C.	1.250	1.053	0.1970	870.59	4419
GC020	NYSTASOLONA OV	0.140	0.109	0.0310	870.59	28084
OF051	OCULOSAN	4.250	3.525	0.7250	870.59	1201
OF028	OFTABIOTICO GO.	3.000	2.620	0.3800	870.59	2291
OF048	OFTAGEN COMP GO	2.100	1.764	0.3360	870.59	2591
OF025	OFTAGEN COMP.UNG.	2.400	1.980	0.4200	870.59	2073
OF027	OFTAGEN GO.	1.890	1.556	0.3340	870.59	2607
OF062	OFTAGEN UNG OFT	1.800	1.509	0.2910	870.59	2992
OF078	OFTALMOGENTA GO	1.440	1.200	0.2400	870.59	3627
OF055	OFTAVIR 3% UNG	6.050	5.280	0.7700	870.59	1131
OF039	OKACIN GO.	10.900	7.182	3.7180	870.59	234
EC011	OMEGA 3 CAP	0.140	0.120	0.0200	870.59	43530
GI006	OMEPRAZOL 20MG TAB	0.190	0.149	0.0410	870.59	21234
CV051	OMNIPRESS HCT 20/12,5 TAB	0.420	0.357	0.0630	870.59	13819
EC072	ORAL-LYN SPRAY	25.500	22.225	3.2750	870.59	266
OT008	ORALSEPT T.	0.030	0.027	0.0030	870.59	290197
CV018	ORQUINAPRIL 10 MG TAB	0.080	0.064	0.0160	870.59	54412
VM035	OSTEOBLASTOL TAB	7.600	6.386	1.2140	870.59	717
OT013	OTICUM GO	1.200	1.018	0.1820	870.59	4783
OT017	OTODYNE GO	0.700	0.594	0.1060	870.59	8213
OT015	OTOZAMBON GO	2.000	1.667	0.3330	870.59	2614
UE035	PANALGESIC POMO	1.500	1.242	0.2580	870.59	3374

GI044	PANKREOFLAT TAB	0.170	0.142	0.0280	870.59	31093
UE086	PANOLINI XG * X 48	4.330	3.611	0.7190	870.59	1211
IM062	PAPEL HIGIENICO *	0.270	0.224	0.0460	870.59	18926
AA031	PARAFON FORTE	0.140	0.121	0.0190	870.59	45821
NR055	PASINERVAL JBE	1.300	1.096	0.2040	870.59	4268
OF023	PATANOL GO	14.400	12.000	2.4000	870.59	363
NR057	PAXIL 20 MG TAB	1.300	1.087	0.2130	870.59	4087
NR029	PAXIL CR 12.5 TAB	0.860	0.749	0.1110	870.59	7843
GC042	PH-LAC SOBRES	0.290	0.240	0.0500	870.59	17412
IM078	PINZA DE BIOPSIA DERMAT	3.600	3.050	0.5500	870.59	1583
AP015	PIPERAZINA JBE	1.100	0.920	0.1800	870.59	4837
UE074	PIROXICAM CR	1.100	0.920	0.1800	870.59	4837
AA022	PIROXICAN AMP	0.650	0.489	0.1610	870.59	5407
AA040	PIROXIM D TAB 20 MG.	0.040	0.035	0.0050	870.59	174118
OF069	POENFLOX GO	7.300	6.391	0.9090	870.59	958
OF070	POENTOBRAL GO	5.500	4.583	0.9170	870.59	949
OF060	POENTOBRAL PLUS GO	6.700	5.675	1.0250	870.59	849
OF068	POENTOBRAL PLUS UNG	7.050	5.883	1.1670	870.59	746
GI065	POSTAFENO JBE 150 ML	4.350	4.277	0.0730	870.59	11926
GI066	POSTAFENO TAB	0.130	0.122	0.0080	870.59	108824
IM037	POVIDIN SOL. 120 CC	1.450	1.197	0.2530	870.59	3441
OF044	PREDNEFRIN FORTE GO	7.660	6.390	1.2700	870.59	686
OF013	PREDNEFRIN 12% GO.	4.750	3.976	0.7740	870.59	1125
EC096	PREDNIMAX TAB 5 MG	0.140	0.109	0.0310	870.59	28084
IM042	PRESERVATIVOS	1.500	1.267	0.2330	870.59	3736
CV043	PRETERAX 14 TAB	14.900	12.443	2.4570	870.59	354
CV070	PRILACE 10 MG.TAB	0.270	0.216	0.0540	870.59	16122
CV032	PRILACE 20 MG. T.	0.520	0.438	0.0820	870.59	10617
GC018	PRIMOLUT NOR 5 MG TAB	0.250	0.209	0.0410	870.59	21234
GI018	PRIMPERAN AMP	0.780	0.653	0.1270	870.59	6855
UE016	PROCTO-GLYVENOL SUP	0.350	0.311	0.0390	870.59	22323
AA005	PROFENID AMP 100 MG	1.930	1.613	0.3170	870.59	2746
GC026	PROGYLUTON X 21 TAB	7.170	6.082	1.0880	870.59	800
GC017	PROVERA 10 MG. T.	0.270	0.232	0.0380	870.59	22910
GI052	RANITIDINA 300 MG TAB	0.170	0.144	0.0260	870.59	33484
GI020	RANITIDINA TAB 150 MG	0.070	0.060	0.0100	870.59	87059
GI049	RANITIDINA TAB 150 MG	0.100	0.093	0.0070	870.59	124370
IM008	RECOLECTOR DE ORINA *	0.110	0.110	0.0000	870.59	
OT001	RHINAF ATOMIZADOR	1.000	0.900	0.1000	870.59	8706
SR047	SINGULAIR 4 MG TAB	1.420	1.290	0.1300	870.59	6697
SR048	SINGULAIR 5 MG TAB	1.420	1.290	0.1300	870.59	6697
NR009	SOLETROL K+ AMP.	0.520	0.439	0.0810	870.59	10748
IM032	SOLUCLOR 1000 CC	1.200	0.900	0.3000	870.59	2902
GI075	SPASMOMEN TAB	0.300	0.250	0.0500	870.59	17412
OF021	SPERSADEX COMPUESTO	6.780	5.650	1.1300	870.59	770
OF004	SPERSALLERG COLIRIO	7.000	5.857	1.1430	870.59	762
EC051	SPLENDA X 100 SOBRES	6.150	5.350	0.8000	870.59	1088
UE069	SPOTLESS CR *	8.760	7.625	1.1350	870.59	767
GI047	STAMYL TAB	0.270	0.233	0.0370	870.59	23529
AV006	STUGERON 75 MG,	0.160	0.128	0.0320	870.59	27206
IM033	SUERO FISIOLÓGICO	2.100	1.772	0.3280	870.59	2654
GI078	SUERO ORAL 400 ML	1.500	1.360	0.1400	870.59	6219
AB027	SUFTREX FORTE TAB	0.120	0.101	0.0190	870.59	45821
AB157	SUFTREX SUSP	1.300	1.066	0.2340	870.59	3720

NR008	SULFATO DE MAGNESIO 20% AMP	0.580	0.470	0.1100	870.59	7914
AA025	SULIDEX TAB	0.430	0.425	0.0050	870.59	174118
AB100	SULTAMICILINA 375 MG	0.860	0.730	0.1300	870.59	6697
OF072	SYSTANE	6.900	5.760	1.1400	870.59	764
AV008	TANAKENE GO	5.650	4.706	0.9440	870.59	922
AH033	TAVEGYL AMP	19.250	16.750	2.5000	870.59	348
UR005	TAXUS 20MG TAB	1.050	0.914	0.1360	870.59	6401
NR041	TEGRETOL 200 MG.T.	0.160	0.135	0.0250	870.59	34824
NR043	TEGRETOL CR 400 MG. T.	0.510	0.433	0.0770	870.59	11306
AA034	TEMPRA JBE	1.500	1.267	0.2330	870.59	3736
AP078	TENNIAL 400 MG TAB MASTIC	0.980	0.750	0.2300	870.59	3785
CV113	TENORETIC 50 MG TAB	0.290	0.259	0.0310	870.59	28084
CV011	TENORETIC T. 100 MG	0.580	0.500	0.0800	870.59	10882
CV013	TENORMIN 100 MG. T.	0.520	0.420	0.1000	870.59	8706
CV072	TENORMIN 50 MG TAB	0.280	0.244	0.0360	870.59	24183
NR086	TENSODOX	0.400	0.359	0.0410	870.59	21234
IM054	TERMOMETROS	0.480	0.380	0.1000	870.59	8706
AA033	TERMYL F JBE 120 ML.-.	3.300	2.758	0.5420	870.59	1606
NR011	TETANOL AMP	1.650	1.374	0.2760	870.59	3154
AB084	TETREX 500 MG TAB	0.090	0.076	0.0140	870.59	62185
GC044	TIBONELLA 2.5 MG TAB	16.380	13.650	2.7300	870.59	319
AA124	TILCOTIL 20 MG AMP	3.300	2.752	0.5480	870.59	1589
AP014	TINIDAN JBE	1.180	0.990	0.1900	870.59	4582
AP053	TINIDAZOL 1 GR TAB X 4	0.550	0.421	0.1290	870.59	6749
GC035	TINOX TAB	23.850	20.310	3.5400	870.59	246
OF065	TOBRADEX GO	9.850	8.224	1.6260	870.59	535
OF009	TOBRADEX UNG	10.000	8.626	1.3740	870.59	634
OF064	TOBREX GO	7.350	6.136	1.2140	870.59	717
OF049	TOBREX UNG	8.950	8.270	0.6800	870.59	1280
GC029	TOPASEL AMP	2.750	2.305	0.4450	870.59	1956
OT023	TOPIDENT INFANTIL	2.100	0.873	1.2270	870.59	710
AA006	TRAMAL AMP 50 MG	0.450	0.377	0.0730	870.59	11926
AA082	TRAMAL GO 50 MG	4.250	3.553	0.6970	870.59	1249
AA051	TRAMALONG 50 MG TAB	0.350	0.271	0.0790	870.59	11020
OF038	TRAVATAN GO	25.780	21.480	4.3000	870.59	202
OF046	TRAZIDEX GO	5.300	4.369	0.9310	870.59	935
UE023	TRIGENTAX CR	2.750	2.360	0.3900	870.59	2232
SR018	TRIOVAL GO	1.400	1.179	0.2210	870.59	3939
SR038	TRIOVAL JBE	2.970	2.480	0.4900	870.59	1777
SR011	TRIOVAL TAB	0.130	0.096	0.0340	870.59	25606
NR003	TRYPTANOL 25 MG. T.	0.060	0.053	0.0070	870.59	124370
NR022	TWINRIX PREFILLED JUNIOR AMP	10.200	8.350	1.8500	870.59	471
IM017	ULTRA *	0.590	0.500	0.0900	870.59	9673
OF002	ULTRACORTENOL GO.	5.800	4.833	0.9670	870.59	900
UE054	UMBRELLA CR *	9.600	8.000	1.6000	870.59	544
AB055	UNASYN JBE	13.750	13.750	0.0000	870.59	
VM010	UNICAP FCO X 30	2.100	1.760	0.3400	870.59	2561
AB150	UROMICINA CAP	0.230	0.200	0.0300	870.59	29020
EC087	UROSIN 300 MG TAB	0.110	0.083	0.0270	870.59	32244
UR010	UROVAXON	1.350	1.134	0.2160	870.59	4031
UR007	UVAMIN RETARD TAB	0.180	0.156	0.0240	870.59	36275
NR059	VALCOTE 120 ML. JBE	7.250	4.848	2.4020	870.59	362
NR068	VALCOTE 250 MG TAB	0.310	0.266	0.0440	870.59	19786
NR058	VALCOTE 500 MG. T.	0.480	0.407	0.0730	870.59	11926

NR088	VALERIANA RAIZ CAP	0.130	0.110	0.0200	870.59	43530
EC054	VALERPAN AMP 2 ML	3.200	2.667	0.5330	870.59	1633
IM060	VASELINA CJ. *	1.500	1.300	0.2000	870.59	4353
GI030	VELARAL TAB	0.060	0.052	0.0080	870.59	108824
IM048	VENDA DE WATA 8" *	0.420	0.350	0.0700	870.59	12437
IM057	VENDA DE YESO 6"	3.200	2.820	0.3800	870.59	2291
IM059	VENDA DE YESO 8"	1.680	1.400	0.2800	870.59	3109
IM069	VENDA ELASTICA 4" CAFE *	0.500	0.423	0.0770	870.59	11306
IM076	VENDA ELASTICA 8" CAFE *	0.920	0.800	0.1200	870.59	7255
IM035	VENDA GASA 4" *	0.480	0.400	0.0800	870.59	10882
IM068	VENDA GASA 6" - 8" *	0.610	0.510	0.1000	870.59	8706
AV005	VENOSTASIN RETARD TAB	0.330	0.283	0.0470	870.59	18523
OF011	VIGAMOX GO	13.950	11.640	2.3100	870.59	377
AH035	VILAMAX D JBE	6.480	5.400	1.0800	870.59	806
IM027	VIOLETA DE GENCIANA	0.250	0.167	0.0830	870.59	10489
OF018	VISCOTEARNS GEL	7.550	6.930	0.6200	870.59	1404
VM004	VITALUX PLUS TAB X 30	18.000	15.033	2.9670	870.59	293
VM013	VITAMIN CAP	0.420	0.355	0.0650	870.59	13394
VM036	VITAMINA E 400 TAB	0.150	0.121	0.0290	870.59	30020
VM037	VITAMINA A TAB 10.000 UI	0.090	0.083	0.0070	870.59	124370
VM092	VITAMINA C MASTICABLE	0.800	0.704	0.0960	870.59	9069
OF052	VOLTAREN GO	10.000	8.200	1.8000	870.59	484
UR009	XATRAL OD 10 MG TAB	1.000	0.834	0.1660	870.59	5245
OF022	ZADITEN GO	6.050	4.950	1.1000	870.59	791
AA081	ZALDIAR TAB	0.390	0.327	0.0630	870.59	13819
GI003	ZANTAC EFERC 150 MG.	0.500	0.422	0.0780	870.59	11161
AP055	ZENTEL SUSP	2.000	1.719	0.2810	870.59	3098
AP021	ZENTEL TAB X 2	1.140	0.964	0.1760	870.59	4947
NR076	ZETIX 7.5 MG	0.430	0.337	0.0930	870.59	9361
CV065	ZIAC 2,5 MG TAB	0.250	0.221	0.0290	870.59	30020
CV066	ZIAC 5 MG TAB	0.400	0.350	0.0500	870.59	17412
AB018	ZINNAT 500 MG TAB	2.400	2.083	0.3170	870.59	2746
EC089	ZINTREPID 10/20 MG TAB	1.200	1.051	0.1490	870.59	5843
NR035	ZOLOFT 50 MG. T.	0.860	0.718	0.1420	870.59	6131

### 3.4. PROPONER MÁRGENES DE RENTABILIDAD QUE SUSTENTEN EL DESARROLLO DE LA FARMACIA DE LA FUNDACIÓN DONUM

Después del análisis de los precios reales de venta al público con respecto a la competencia en el Cuadro No. 4 proponemos la aplicación de nuevos precios calculados considerando una nueva utilidad operacional del 10%, proyectando la misma cantidad de ventas del mes de julio; lo que significaría según el cuadro No. 5 el Estado de Resultados Proyectado en el que se demuestra la utilidad propuesta y que sustenta una segura reinversión en inventario.

(Ver cuadro No. 4 )

CUADRON.4										
NUEVOS PRECIOS PROPUESTOS CON UNA UTILIDAD OPERACIONAL DEL 10 %										
		COSTO	%	INVEN T.	% UTIL. OPE X	CST PRO	% GASTO	INV. FINAL X	FORMULA	NUEVOS
			UTIL	FINAL	INV. FINAL	X INV. FIN	OPERA	% GTO. OPER.	B - A + E	PRECIOS
CODI GO	NOMBRE PRODUCTO	PROM	OPER	( A )	( B )	( C )	( D )	( E )	( F )	( C / F*-1 )
AA078	6-COPIN GO	1.542	0.1	6	0.60000	9.2520	0.0692408	0.415445	-4.9846	1.8561
SR033	ABRILAR JBE	4.978	0.1	5	0.50000	24.8900	0.0692408	0.346204	-4.1538	5.9921
IM025	ACCU-CHEK ADVANTAGE II *	22.400	0.1	5	0.50000	112.0000	0.0692408	0.346204	-4.1538	26.9633
IM075	ACCU-CHEK SET *	35.714	0.1	35	3.50000	1249.9900	0.0692408	2.423427	-29.0766	42.9896
IM012	ACCU-CHEK X 50 *	18.569	0.1	133	13.30000	2469.6770	0.0692408	9.209024	-110.4910	22.3518
AA113	ACETAGEN TAB	0.038	0.1	89	8.90000	3.3820	0.0692408	6.162430	-73.9376	0.0457
AB015	ACICLOVIR 200 MG X 5 ML	5.799	0.1	4	0.40000	23.1960	0.0692408	0.276963	-3.3230	6.9804
UE011	ACICLOVIR CR 5% X 15 G	2.627	0.1	8	0.80000	21.0160	0.0692408	0.553926	-6.6461	3.1622
VM050	ACIDO FOLICO 5 MG TAB	0.027	0.1	310	31.00000	8.3700	0.0692408	21.464643	-257.5354	0.0325
UE088	ACIDO FUSIDICO	1.896	0.1	1	0.10000	1.8960	0.0692408	0.069241	-0.8308	2.2822
AA052	ACROGESICO CAP.250	0.051	0.1	3	0.30000	0.1530	0.0692408	0.207722	-2.4923	0.0614
GC004	ACROMIZOL OV	0.302	0.1	50	5.00000	15.1000	0.0692408	3.462039	-41.5380	0.3635
GC023	ACROMONA OV.	0.080	0.1	7	0.70000	0.5600	0.0692408	0.484685	-5.8153	0.0963
OF017	ACRYLARM GEL	5.867	0.1	5	0.50000	29.3350	0.0692408	0.346204	-4.1538	7.0622
OF024	ACULAR	9.550	0.1	2	0.20000	19.1000	0.0692408	0.138482	-1.6615	11.4955
CV060	ADALAT 10MG. TAB.	0.318	0.1	1	0.10000	0.3180	0.0692408	0.069241	-0.8308	0.3828
VM023	ADC ORAL	0.534	0.1	105	10.50000	56.0700	0.0692408	7.270282	-87.2297	0.6428
GI053	AEROFLAT TAB MAST	0.284	0.1	15	1.50000	4.2600	0.0692408	1.038612	-12.4614	0.3419
SR021	AEROFLUX JBE	7.520	0.1	2	0.20000	15.0400	0.0692408	0.138482	-1.6615	9.0520
GI027	AGAROL 240 ML	1.760	0.1	1	0.10000	1.7600	0.0692408	0.069241	-0.8308	2.1185
IM038	AGUA DESTILADA	0.150	0.1	10	1.00000	1.5000	0.0692408	0.692408	-8.3076	0.1806
IM001	AGUA OXIGENADA	0.176	0.1	4	0.40000	0.7040	0.0692408	0.276963	-3.3230	0.2119
AA097	AGUDOL TAB	0.300	0.1	50	5.00000	15.0000	0.0692408	3.462039	-41.5380	0.3611
IM023	AGUJAS # 20 22 *	0.040	0.1	5	0.50000	0.2000	0.0692408	0.346204	-4.1538	0.0481
NR028	AKINETON RETARD 4 MG TAB	0.192	0.1	32	3.20000	6.1440	0.0692408	2.215705	-26.5843	0.2311
OF031	ALBASOL	0.743	0.1	2	0.20000	1.4860	0.0692408	0.138482	-1.6615	0.8944
IM050	ALCOHOL	0.192	0.1	11	1.10000	2.1120	0.0692408	0.761649	-9.1384	0.2311

IM053	ALCOHOL YODADO FR.	0.175	0.1	41	4.10000	7.1750	0.0692408	2.838872	-34.0611	0.2107
AH003	ALERPASOL D JBE	2.975	0.1	3	0.30000	8.9250	0.0692408	0.207722	-2.4923	3.5811
IM052	ALGODON FD. *	0.823	0.1	9	0.90000	7.4070	0.0692408	0.623167	-7.4768	0.9907
EC043	ALLEGRA 120 MG TAB	2.037	0.1	2	0.20000	4.0740	0.0692408	0.138482	-1.6615	2.4520
EC049	ALOPURINOL TAB 300 MG	0.061	0.1	130	13.00000	7.9300	0.0692408	9.001302	-107.9987	0.0734
NR087	ALPRAZOLAM 0,50 TAB MG	0.103	0.1	74	7.40000	7.6220	0.0692408	5.123818	-61.4762	0.1240
NR083	ALPRAZOLAM 0.25 TAB	0.051	0.1	95	9.50000	4.8450	0.0692408	6.577875	-78.9221	0.0614
CV107	ALZATEN GO	1.128	0.1	4	0.40000	4.5120	0.0692408	0.276963	-3.3230	1.3578
EC002	AMARYL 2 MG. TAB	0.250	0.1	144	14.40000	36.0000	0.0692408	9.970673	-119.6293	0.3009
EC003	AMARYL 4MG. TAB	0.441	0.1	37	3.70000	16.3170	0.0692408	2.561909	-30.7381	0.5308
SR008	AMBROXOL 15 MG. JBE.	0.672	0.1	3	0.30000	2.0160	0.0692408	0.207722	-2.4923	0.8089
SR006	AMBROXOL 30 MG JBE	1.056	0.1	4	0.40000	4.2240	0.0692408	0.276963	-3.3230	1.2711
SR013	AMBROXOL 30 MG JBE	2.033	0.1	5	0.50000	10.1650	0.0692408	0.346204	-4.1538	2.4472
AP049	AMEBIAL 1GR TAB	1.016	0.1	2	0.20000	2.0320	0.0692408	0.138482	-1.6615	1.2230
AP080	AMEFIN 300 MG TAB	2.730	0.1	10	1.00000	27.3000	0.0692408	0.692408	-8.3076	3.2862
AP051	AMEVAN TAB 500 MG	0.081	0.1	215	21.50000	17.4150	0.0692408	14.886769	-178.6132	0.0975
CV098	AMLODIPINO 10 MG	0.166	0.1	40	4.00000	6.6400	0.0692408	2.769631	-33.2304	0.1998
CV082	AMLODIPINO 5 MG TAB	0.160	0.1	135	13.50000	21.6000	0.0692408	9.347506	-112.1525	0.1926
CV009	AMLOR 5 MG TAB	0.459	0.1	44	4.40000	20.1960	0.0692408	3.046595	-36.5534	0.5525
AB105	AMOBBIOTIC 250 MG X 120 ML SUSP	4.005	0.1	2	0.20000	8.0100	0.0692408	0.138482	-1.6615	4.8209
AB091	AMOBBIOTIC 500 MG JBE	6.453	0.1	6	0.60000	38.7180	0.0692408	0.415445	-4.9846	7.7676
AB123	AMOXICILINA + ACIDO CLAVULANICO 312,5 SUSP	5.040	0.1	6	0.60000	30.2400	0.0692408	0.415445	-4.9846	6.0667
AB007	AMOXICILINA 500 MG CAP	0.089	0.1	212	21.20000	18.8680	0.0692408	14.679046	-176.1210	0.1071
AB096	AMOXICILINA 500 MG TAB	0.103	0.1	331	33.10000	34.0930	0.0692408	22.918700	-274.9813	0.1240
GI005	ANAUTIN	0.023	0.1	64	6.40000	1.4720	0.0692408	4.431410	-53.1686	0.0277
CV097	ANGIORETIC FORTE TAB	0.652	0.1	25	2.50000	16.3000	0.0692408	1.731020	-20.7690	0.7848
CV039	ANGIOTEN 50 MG TAB	0.040	0.1	124	12.40000	4.9600	0.0692408	8.585857	-103.0141	0.0481
AA116	ANSAID TAB	0.646	0.1	64	6.40000	41.3440	0.0692408	4.431410	-53.1686	0.7776
AA105	APRONAX	0.273	0.1	78	7.80000	21.2940	0.0692408	5.400781	-64.7992	0.3286
CV092	APROVEL 300 MG TAB	0.914	0.1	26	2.60000	23.7640	0.0692408	1.800260	-21.5997	1.1002
AA014	ARCOXIA 120 MG TAB	1.853	0.1	12	1.20000	22.2360	0.0692408	0.830889	-9.9691	2.2305
AA024	ARCOXIA 90 MG TAB	1.354	0.1	7	0.70000	9.4780	0.0692408	0.484685	-5.8153	1.6298
AA017	ASAWIN 100 MGTAB	0.017	0.1	200	20.00000	3.4000	0.0692408	13.848157	-166.1518	0.0205
AA018	ASAWIN 500 MG. TAB	0.030	0.1	260	26.00000	7.8000	0.0692408	18.002604	-215.9974	0.0361
AH009	ATARAX 10 MG TAB	0.122	0.1	4	0.40000	0.4880	0.0692408	0.276963	-3.3230	0.1469

AH007	ATARAX 25 MG. T.	0.155	0.1	2	0.20000	0.3100	0.0692408	0.138482	-1.6615	0.1866
CV021	ATENOLOL TAB 100 MG	0.180	0.1	16	1.60000	2.8800	0.0692408	1.107853	-13.2921	0.2167
NR016	ATIVAN 1 MG	0.188	0.1	11	1.10000	2.0680	0.0692408	0.761649	-9.1384	0.2263
EC070	ATORVASTATINA 10 MG TAB	0.261	0.1	130	13.00000	33.9300	0.0692408	9.001302	-107.9987	0.3142
EC079	ATORVASTATINA 10 MG TAB	0.548	0.1	40	4.00000	21.9200	0.0692408	2.769631	-33.2304	0.6596
EC099	ATORVASTATINA 20 MG	0.714	0.1	140	14.00000	99.9600	0.0692408	9.693710	-116.3063	0.8595
EC082	ATORVASTATINA 20 MG TAB	0.714	0.1	30	3.00000	21.4200	0.0692408	2.077224	-24.9228	0.8595
SR010	ATROVENT AEROSOL	8.180	0.1	1	0.10000	8.1800	0.0692408	0.069241	-0.8308	9.8464
AB072	AUGMENTIN 457 MG JBE	16.117	0.1	2	0.20000	32.2340	0.0692408	0.138482	-1.6615	19.4003
EC052	AVANDIA 4 MG TAB	0.940	0.1	140	14.00000	131.6000	0.0692408	9.693710	-116.3063	1.1315
AB083	AZITROMICINA SUSP	4.200	0.1	5	0.50000	21.0000	0.0692408	0.346204	-4.1538	5.0556
AH031	AZOMYR 5 MG TAB	1.085	0.1	130	13.00000	141.0500	0.0692408	9.001302	-107.9987	1.3060
AB153	BACTEROL FORTE SUSP	4.003	0.1	2	0.20000	8.0060	0.0692408	0.138482	-1.6615	4.8185
IM079	B-DEX	2.200	0.1	1	0.10000	2.2000	0.0692408	0.069241	-0.8308	2.6482
OT018	BECONASE	12.582	0.1	6	0.60000	75.4920	0.0692408	0.415445	-4.9846	15.1452
VM025	BEDOYECTA AMP	2.931	0.1	72	7.20000	211.0320	0.0692408	4.985336	-59.8147	3.5281
AH012	BENADRYL DM	1.690	0.1	2	0.20000	3.3800	0.0692408	0.138482	-1.6615	2.0343
AH004	BENADRYL JBE	1.940	0.1	2	0.20000	3.8800	0.0692408	0.138482	-1.6615	2.3352
VM104	BENUTREX B-12 AMP	7.764	0.1	3	0.30000	23.2920	0.0692408	0.207722	-2.4923	9.3457
AB045	BENZETACIL L A 6.3.3	1.677	0.1	7	0.70000	11.7390	0.0692408	0.484685	-5.8153	2.0186
UE028	BENZOATO DE BENCILO	0.648	0.1	5	0.50000	3.2400	0.0692408	0.346204	-4.1538	0.7800
EC057	BERSEN 4 MG SOLUC	6.364	0.1	3	0.30000	19.0920	0.0692408	0.207722	-2.4923	7.6605
EC062	BERSEN 50 MG. T.	0.178	0.1	50	5.00000	8.9000	0.0692408	3.462039	-41.5380	0.2143
GI069	BETASERC 16 MG TAB	0.592	0.1	19	1.90000	11.2480	0.0692408	1.315575	-15.7844	0.7126
GI076	BETASEREC 24 MG TAB	0.880	0.1	39	3.90000	34.3200	0.0692408	2.700391	-32.3996	1.0593
AB064	BICONCILINA 1'000 AMP	1.393	0.1	6	0.60000	8.3580	0.0692408	0.415445	-4.9846	1.6768
AB017	BICONCILINA C 1'200 AMP	0.950	0.1	13	1.30000	12.3500	0.0692408	0.900130	-10.7999	1.1435
EC050	BI-EUGLUCON M 500/5 MG TAB	0.248	0.1	2	0.20000	0.4960	0.0692408	0.138482	-1.6615	0.2985
EC020	BI-EUGLUCON TAB	0.202	0.1	566	56.60000	114.3320	0.0692408	39.190284	-470.2097	0.2432
AB160	BINOZYT 500 MG	1.026	0.1	55	5.50000	56.4300	0.0692408	3.808243	-45.6918	1.2350
VM105	BIO T AMP BEBIBLES	1.374	0.1	6	0.60000	8.2440	0.0692408	0.415445	-4.9846	1.6539
VM006	BIOCOBAL TAB	0.228	0.1	55	5.50000	12.5400	0.0692408	3.808243	-45.6918	0.2744
AB102	BIODROXILO 250 MG JBE	4.900	0.1	1	0.10000	4.9000	0.0692408	0.069241	-0.8308	5.8982
SR053	BISOLVON LINCTUS ADUL JBE	3.062	0.1	2	0.20000	6.1240	0.0692408	0.138482	-1.6615	3.6858
IM026	BISTURI 10-11-15 *	0.134	0.1	158	15.80000	21.1720	0.0692408	10.940044	-131.2600	0.1613
UR003	BLADURIL TAB 200 MG	0.447	0.1	20	2.00000	8.9400	0.0692408	1.384816	-16.6152	0.5381

OF006	BLEFAMIDE GO.	6.495	0.1	2	0.20000	12.9900	0.0692408	0.138482	-1.6615	7.8181
OF007	BLEFAMIDE UNG	6.493	0.1	1	0.10000	6.4930	0.0692408	0.069241	-0.8308	7.8157
CV062	BLOPRESS 16MG X 30	26.896	0.1	1	0.10000	26.8960	0.0692408	0.069241	-0.8308	32.3752
CV063	BLOPRESS PLUS	33.021	0.1	1	0.10000	33.0210	0.0692408	0.069241	-0.8308	39.7480
AA066	BRAMEDIL TAB	0.202	0.1	426	42.60000	86.0520	0.0692408	29.496574	-353.9034	0.2432
OF066	BRIXIA GO	6.942	0.1	3	0.30000	20.8260	0.0692408	0.207722	-2.4923	8.3562
AB138	BRONCHO-VAXON ADULTOS	1.173	0.1	17	1.70000	19.9410	0.0692408	1.177093	-14.1229	1.4120
AB139	BRONCHO-VAXON NIÑOS	0.810	0.1	20	2.00000	16.2000	0.0692408	1.384816	-16.6152	0.9750
SR039	BRONCOT GO	2.250	0.1	1	0.10000	2.2500	0.0692408	0.069241	-0.8308	2.7084
GI009	BUCLIXIN 25 MG TAB	0.133	0.1	22	2.20000	2.9260	0.0692408	1.523297	-18.2767	0.1601
AA001	BUPREX 400 MG TAB	0.060	0.1	188	18.80000	11.2800	0.0692408	13.017267	-156.1827	0.0722
AA046	BUPREX F JBE	1.733	0.1	2	0.20000	3.4660	0.0692408	0.138482	-1.6615	2.0860
AA004	BURTEN AMP 10 MG	1.428	0.1	18	1.80000	25.7040	0.0692408	1.246334	-14.9537	1.7189
AA079	BURTEN TAB 10 MG	0.250	0.1	33	3.30000	8.2500	0.0692408	2.284946	-27.4151	0.3009
AA028	BUSCAPINA COMPUESTA AMP	1.250	0.1	4	0.40000	5.0000	0.0692408	0.276963	-3.3230	1.5046
IM002	CAJA PARA HECES *	0.050	0.1	528	52.80000	26.4000	0.0692408	36.559134	-438.6409	0.0602
VM081	CAL - COL JBE	0.888	0.1	1	0.10000	0.8880	0.0692408	0.069241	-0.8308	1.0689
VM083	CALCEFOP TAB 500 MG	0.147	0.1	30	3.00000	4.4100	0.0692408	2.077224	-24.9228	0.1769
VM028	CALCIBON D TAB	6.800	0.1	1	0.10000	6.8000	0.0692408	0.069241	-0.8308	8.1853
EC100	CALCORT 6 MG TAB	0.852	0.1	30	3.00000	25.5600	0.0692408	2.077224	-24.9228	1.0256
VM087	CAPRIMIDA D 320 MG TAB	0.222	0.1	60	6.00000	13.3200	0.0692408	4.154447	-49.8456	0.2672
NR019	CARBAMAZEPINA 200MG TAB	0.032	0.1	330	33.00000	10.5600	0.0692408	22.849459	-274.1505	0.0385
NR014	CARBAMAZEPINA 400 MG. T.	0.111	0.1	1	0.10000	0.1110	0.0692408	0.069241	-0.8308	0.1336
AA065	CARDIOASPIRINA TAB	0.197	0.1	255	25.50000	50.2350	0.0692408	17.656400	-211.8436	0.2371
CV036	CARDIOVASC H TAB	0.429	0.1	90	9.00000	38.6100	0.0692408	6.231671	-74.7683	0.5164
CV027	CARDURA 2 MG. T.	0.374	0.1	90	9.00000	33.6600	0.0692408	6.231671	-74.7683	0.4502
CV049	CARDURA 4 MG TAB	0.742	0.1	20	2.00000	14.8400	0.0692408	1.384816	-16.6152	0.8932
AA011	CATAFLAN GO	3.283	0.1	1	0.10000	3.2830	0.0692408	0.069241	-0.8308	3.9518
AA123	CATAFLAN DD TAB	0.365	0.1	47	4.70000	17.1550	0.0692408	3.254317	-39.0457	0.4394
AA032	CATAFLAN SUP	0.127	0.1	41	4.10000	5.2070	0.0692408	2.838872	-34.0611	0.1529
IM039	CATGUT SIMPLE 3/0	0.600	0.1	4	0.40000	2.4000	0.0692408	0.276963	-3.3230	0.7222
IM047	CATHLON # 18-20-22-24 *	0.543	0.1	3	0.30000	1.6290	0.0692408	0.207722	-2.4923	0.6536
AB136	CEFACIDAL 1 GR	5.000	0.1	8	0.80000	40.0000	0.0692408	0.553926	-6.6461	6.0186
AB104	CEFADROXILO 250 SUSP	3.210	0.1	1	0.10000	3.2100	0.0692408	0.069241	-0.8308	3.8639
AB023	CEFADROXILO 500 MG TAB	0.361	0.1	26	2.60000	9.3860	0.0692408	1.800260	-21.5997	0.4345
AB151	CEFALEXINA 1 GR	0.330	0.1	4	0.40000	1.3200	0.0692408	0.276963	-3.3230	0.3972



AB065	CEFALEXINA 250 MG. JBE	1.424	0.1	5	0.50000	7.1200	0.0692408	0.346204	-4.1538	1.7141
AB159	CEFALEXINA 500 MG	0.180	0.1	58	5.80000	10.4400	0.0692408	4.015965	-48.1840	0.2167
AH022	CETIRIZINA 10 MG TAB	0.073	0.1	77	7.70000	5.6210	0.0692408	5.331540	-63.9685	0.0879
OF036	CILOXAN GO	9.968	0.1	2	0.20000	19.9360	0.0692408	0.138482	-1.6615	11.9987
AV014	CINARIZINA 25 MG TAB	0.061	0.1	117	11.70000	7.1370	0.0692408	8.101172	-97.1988	0.0734
OF001	CIPRODEX GO	6.337	0.1	5	0.50000	31.6850	0.0692408	0.346204	-4.1538	7.6280
AB148	CIPROFLOXACINO 500 MG TAB	0.250	0.1	95	9.50000	23.7500	0.0692408	6.577875	-78.9221	0.3009
AB005	CIPROFLOXACINO TAB 500 MG	0.385	0.1	29	2.90000	11.1650	0.0692408	2.007983	-24.0920	0.4634
OT026	CIPROVAL OTICO GO	3.200	0.1	4	0.40000	12.8000	0.0692408	0.276963	-3.3230	3.8519
OF041	CIPROVAL UNG	3.582	0.1	2	0.20000	7.1640	0.0692408	0.138482	-1.6615	4.3117
GC037	CLAMOX OV	0.477	0.1	1	0.10000	0.4770	0.0692408	0.069241	-0.8308	0.5742
AH039	CLARICORT JBE	4.755	0.1	4	0.40000	19.0200	0.0692408	0.276963	-3.3230	5.7237
AH040	CLARICORT TAB	0.541	0.1	5	0.50000	2.7050	0.0692408	0.346204	-4.1538	0.6512
AB069	CLARITROMICINA 500 MG TAB	0.752	0.1	36	3.60000	27.0720	0.0692408	2.492668	-29.9073	0.9052
AH015	CLARITYNE D PD JBE	5.588	0.1	1	0.10000	5.5880	0.0692408	0.069241	-0.8308	6.7264
AH011	CLARITYNE D TAB	0.467	0.1	28	2.80000	13.0760	0.0692408	1.938742	-23.2613	0.5621
AB046	CLAVINEX DUO TAB	1.493	0.1	39	3.90000	58.2270	0.0692408	2.700391	-32.3996	1.7972
UE062	CLOBETASOL PROPIONATO 0.05%	1.760	0.1	3	0.30000	5.2800	0.0692408	0.207722	-2.4923	2.1185
GC021	CLOMAZOL OV.	0.465	0.1	11	1.10000	5.1150	0.0692408	0.761649	-9.1384	0.5597
UE006	CLOMAZOL POLVO	0.890	0.1	4	0.40000	3.5600	0.0692408	0.276963	-3.3230	1.0713
GC033	CLOMAZOL VAGINAL CR.	11.796	0.1	12	1.20000	141.5520	0.0692408	0.830889	-9.9691	14.1991
GI017	CLOPAN TAB 10 MG	0.160	0.1	2	0.20000	0.3200	0.0692408	0.138482	-1.6615	0.1926
OF037	CLORANFENICOL GO	2.470	0.1	1	0.10000	2.4700	0.0692408	0.069241	-0.8308	2.9732
OF061	CLORANFENICOL UNG	2.564	0.1	9	0.90000	23.0760	0.0692408	0.623167	-7.4768	3.0863
CV046	CLORTALIDONA 50 MG TAB	0.072	0.1	120	12.00000	8.6400	0.0692408	8.308894	-99.6911	0.0867
IM004	CLORURO DE SODIO 500 ML	0.930	0.1	7	0.70000	6.5100	0.0692408	0.484685	-5.8153	1.1195
CV103	CO APROVEL 150	0.653	0.1	67	6.70000	43.7510	0.0692408	4.639133	-55.6609	0.7860
CV089	CO APROVEL 300 MG AB	0.914	0.1	31	3.10000	28.3340	0.0692408	2.146464	-25.7535	1.1002
SR015	CODETOL ADULTOS	3.420	0.1	2	0.20000	6.8400	0.0692408	0.138482	-1.6615	4.1167
SR027	CODETOL NIDOS	3.267	0.1	2	0.20000	6.5340	0.0692408	0.138482	-1.6615	3.9325
IM005	COLECTOR INFANTIL *	0.870	0.1	50	5.00000	43.5000	0.0692408	3.462039	-41.5380	1.0472
AP003	COMBANTRIN COMPUESTO SUSP	2.648	0.1	1	0.10000	2.6480	0.0692408	0.069241	-0.8308	3.1874
AP048	COMBANTRIN COMPUESTO TAB	0.361	0.1	42	4.20000	15.1620	0.0692408	2.908113	-34.8919	0.4345
VM090	COMPLEJO B SUSP	0.723	0.1	1	0.10000	0.7230	0.0692408	0.069241	-0.8308	0.8703

VM055	COMPLEJO B SUSP	0.046	0.1	40	4.00000	1.8400	0.0692408	2.769631	-33.2304	0.0554
VM017	COMPLEJO B TAB	0.042	0.1	110	11.00000	4.6200	0.0692408	7.616486	-91.3835	0.0506
AA008	CONDROSOL TAB	0.324	0.1	85	8.50000	27.5400	0.0692408	5.885467	-70.6145	0.3900
OF063	CONJUNTIN S GO	4.500	0.1	1	0.10000	4.5000	0.0692408	0.069241	-0.8308	5.4167
NR061	CONSILIUM 10 MG. T.	0.077	0.1	3	0.30000	0.2310	0.0692408	0.207722	-2.4923	0.0927
NR013	CONSILIUM 5 MG TAB	0.045	0.1	16	1.60000	0.7200	0.0692408	1.107853	-13.2921	0.0542
UE012	CONTRALMOR CR	2.700	0.1	1	0.10000	2.7000	0.0692408	0.069241	-0.8308	3.2500
CV045	CONVERTAL 50 MG TAB	0.415	0.1	52	5.20000	21.5800	0.0692408	3.600521	-43.1995	0.4995
OF003	CORTIFENOL H. POMADA	6.258	0.1	8	0.80000	50.0640	0.0692408	0.553926	-6.6461	7.5329
AH037	COTALIL JBE	2.427	0.1	8	0.80000	19.4160	0.0692408	0.553926	-6.6461	2.9214
AB073	COTRIMOXAZOL SUSP	0.917	0.1	6	0.60000	5.5020	0.0692408	0.415445	-4.9846	1.1038
CV003	COVERSYL 4 MG TAB	7.960	0.1	1	0.10000	7.9600	0.0692408	0.069241	-0.8308	9.5816
AA056	COXICAN 15 MG TAB	0.460	0.1	38	3.80000	17.4800	0.0692408	2.631150	-31.5689	0.5537
UE048	CREMA JOHNSON	2.880	0.1	4	0.40000	11.5200	0.0692408	0.276963	-3.3230	3.4667
GI077	CRIOGEL	0.180	0.1	30	3.00000	5.4000	0.0692408	2.077224	-24.9228	0.2167
AB006	CURAM 312.5 MG JBE	8.448	0.1	2	0.20000	16.8960	0.0692408	0.138482	-1.6615	10.1690
IM034	CURITAS *	0.010	0.1	2	0.20000	0.0200	0.0692408	0.138482	-1.6615	0.0120
UE055	CUTACELAN CR	8.710	0.1	1	0.10000	8.7100	0.0692408	0.069241	-0.8308	10.4844
AV003	DAFLON 500 MG. T.	0.479	0.1	35	3.50000	16.7650	0.0692408	2.423427	-29.0766	0.5766
VM082	DALIVIT JALEA	2.086	0.1	1	0.10000	2.0860	0.0692408	0.069241	-0.8308	2.5110
UE039	DAVESOL LOCION	0.675	0.1	2	0.20000	1.3500	0.0692408	0.138482	-1.6615	0.8125
VM026	DAYAMINERAL 240 CC	3.452	0.1	5	0.50000	17.2600	0.0692408	0.346204	-4.1538	4.1552
EC090	DECADURABOLIN AMP	5.480	0.1	9	0.90000	49.3200	0.0692408	0.623167	-7.4768	6.5964
UE044	DERMOSUPRIL 0.1% CR.	3.408	0.1	3	0.30000	10.2240	0.0692408	0.207722	-2.4923	4.1023
UE047	DERMOSUPRIL EMULSION	9.683	0.1	3	0.30000	29.0490	0.0692408	0.207722	-2.4923	11.6556
UE042	DERMOVATE CR	6.500	0.1	12	1.20000	78.0000	0.0692408	0.830889	-9.9691	7.8242
UE056	DERMOVATE LOCION	4.027	0.1	1	0.10000	4.0270	0.0692408	0.069241	-0.8308	4.8474
AH038	DESLORAN 0.05% JBE	4.946	0.1	1	0.10000	4.9460	0.0692408	0.069241	-0.8308	5.9536
UE001	DETAN *	1.341	0.1	4	0.40000	5.3640	0.0692408	0.276963	-3.3230	1.6142
EC048	DEXAMETAZONA 8 MG. AMP	0.680	0.1	25	2.50000	17.0000	0.0692408	1.731020	-20.7690	0.8185
SR043	DEXTRIN - G	1.580	0.1	3	0.30000	4.7400	0.0692408	0.207722	-2.4923	1.9019
IM074	DEXTROSA 5% +CLORURO DE SODIO 0.9%	0.900	0.1	3	0.30000	2.7000	0.0692408	0.207722	-2.4923	1.0833
IM071	DEXTROSA 5% 1000 CC	0.900	0.1	17	1.70000	15.3000	0.0692408	1.177093	-14.1229	1.0833
EC065	DIAMICRON MR 30 MG TAB	0.350	0.1	345	34.50000	120.7500	0.0692408	23.888071	-286.6119	0.4213
AA083	DICLOFENAC 25 MG TAB	0.043	0.1	40	4.00000	1.7200	0.0692408	2.769631	-33.2304	0.0518

AA019	DICLOFENACO TAB 50 MG	0.036	0.1	116	11.60000	4.1760	0.0692408	8.031931	-96.3681	0.0433
AA010	DICLOFENACO AMP	0.254	0.1	54	5.40000	13.7160	0.0692408	3.739002	-44.8610	0.3057
UE057	DICLOFENACO EMUGEL	1.592	0.1	2	0.20000	3.1840	0.0692408	0.138482	-1.6615	1.9163
UE066	DICLOFENACO GEL	1.935	0.1	5	0.50000	9.6750	0.0692408	0.346204	-4.1538	2.3292
AA043	DICLOFENACO JBE 1.8MG	1.143	0.1	1	0.10000	1.1430	0.0692408	0.069241	-0.8308	1.3758
AA047	DICLOFENACO TAB 25 MG	0.067	0.1	2	0.20000	0.1340	0.0692408	0.138482	-1.6615	0.0806
AA035	DICLOFENACO TAB 50 MG	0.060	0.1	7	0.70000	0.4200	0.0692408	0.484685	-5.8153	0.0722
AB130	DICLOXACILINA 500 MG CAP	0.149	0.1	223	22.30000	33.2270	0.0692408	15.440695	-185.2593	0.1794
AB029	DICLOXACILINA JBE 250 MG	1.710	0.1	2	0.20000	3.4200	0.0692408	0.138482	-1.6615	2.0584
AB028	DICLOXACILINA TAB 250 MG	0.096	0.1	8	0.80000	0.7680	0.0692408	0.553926	-6.6461	0.1156
AV011	DICYNONE 500 TAB	0.973	0.1	20	2.00000	19.4600	0.0692408	1.384816	-16.6152	1.1712
EC005	DIETA SWEET 100 SOBRES	3.653	0.1	11	1.10000	40.1830	0.0692408	0.761649	-9.1384	4.3972
EC010	DIETA SWEET 200 SOBRES	7.860	0.1	5	0.50000	39.3000	0.0692408	0.346204	-4.1538	9.4612
GI056	DIGERIL SUSP	2.083	0.1	1	0.10000	2.0830	0.0692408	0.069241	-0.8308	2.5073
GI015	DIGESPAR TAB	0.327	0.1	37	3.70000	12.0990	0.0692408	2.561909	-30.7381	0.3936
AA015	DIGRAVIN TAB	0.130	0.1	32	3.20000	4.1600	0.0692408	2.215705	-26.5843	0.1565
NR095	DINEURIN 400 MG CAP	0.751	0.1	36	3.60000	27.0360	0.0692408	2.492668	-29.9073	0.9040
CV093	DIOVAN 160 MG TAB	0.893	0.1	51	5.10000	45.5430	0.0692408	3.531280	-42.3687	1.0749
CV090	DIOVAN AMLO 160/5 MG TAB	1.120	0.1	41	4.10000	45.9200	0.0692408	2.838872	-34.0611	1.3482
CV078	DIOVAN AMLO 80/5 MG TAB	0.874	0.1	56	5.60000	48.9440	0.0692408	3.877484	-46.5225	1.0520
CV083	DIOVAN HCT 160/12.5 MG	0.893	0.1	92	9.20000	82.1560	0.0692408	6.370152	-76.4298	1.0749
CV014	DIOVAN HCT 160/25	0.893	0.1	35	3.50000	31.2550	0.0692408	2.423427	-29.0766	1.0749
CV104	DIOVAN HCT 80/12.5 MG	0.751	0.1	56	5.60000	42.0560	0.0692408	3.877484	-46.5225	0.9040
UE080	DIPROSALIC LOCION	6.285	0.1	4	0.40000	25.1400	0.0692408	0.276963	-3.3230	7.5654
UE038	DIPROSALIC UNG	2.888	0.1	13	1.30000	37.5440	0.0692408	0.900130	-10.7999	3.4763
AA039	DIPROSPAN AMP	1.560	0.1	5	0.50000	7.8000	0.0692408	0.346204	-4.1538	1.8778
AA080	DOLOCITALGAN TAB	0.210	0.1	225	22.50000	47.2500	0.0692408	15.579176	-186.9208	0.2528
AA045	DOLOCOX TAB 200 MG	0.708	0.1	24	2.40000	16.9920	0.0692408	1.661779	-19.9382	0.8522
AA030	DOLONEUROBION AMP	1.508	0.1	24	2.40000	36.1920	0.0692408	1.661779	-19.9382	1.8152
AV009	DOXIUM 500 TAB	1.119	0.1	150	15.00000	167.8500	0.0692408	10.386118	-124.6139	1.3470
EC006	DULZETS X 50	0.058	0.1	7	0.70000	0.4060	0.0692408	0.484685	-5.8153	0.0698
CV080	DUOPRES 5/10 MG TAB	0.447	0.1	742	74.20000	331.6740	0.0692408	51.376662	-616.4233	0.5381
CV081	DUOPRES 5/20 MG TAB	0.438	0.1	690	69.00000	302.2200	0.0692408	47.776141	-573.2239	0.5272
AB121	DURACEF JBE 500 MG	11.769	0.1	3	0.30000	35.3070	0.0692408	0.207722	-2.4923	14.1666
AB016	DURACEF TAB 500 MG	0.042	0.1	120	12.00000	5.0400	0.0692408	8.308894	-99.6911	0.0506
GI062	DUSPATALIN RETARD TAB 200	0.420	0.1	14	1.40000	5.8800	0.0692408	0.969371	-11.6306	0.5056

OF020	EFEMOLINA	5.852	0.1	14	1.40000	81.9280	0.0692408	0.969371	-11.6306	7.0442
CV085	ENALAPRIL 20 MG TAB	0.053	0.1	127	12.70000	6.7310	0.0692408	8.793580	-105.5064	0.0638
CV100	ENALAPRIL 20 MG TAB	0.088	0.1	3	0.30000	0.2640	0.0692408	0.207722	-2.4923	0.1059
CV111	ENALAPRIL 5 MG TAB	0.042	0.1	60	6.00000	2.5200	0.0692408	4.154447	-49.8456	0.0506
CV105	ENALTEN D TAB	0.281	0.1	160	16.00000	44.9600	0.0692408	11.078525	-132.9215	0.3382
NR001	ENCEFABOL 600 TAB	1.127	0.1	40	4.00000	45.0800	0.0692408	2.769631	-33.2304	1.3566
VM003	ENERGIT TAB	5.188	0.1	2	0.20000	10.3760	0.0692408	0.138482	-1.6615	6.2449
AB155	ENHANCIN 250 MG SUSP	3.860	0.1	2	0.20000	7.7200	0.0692408	0.138482	-1.6615	4.6464
VM053	ENSURE 1000 MG TARRO	13.637	0.1	1	0.10000	13.6370	0.0692408	0.069241	-0.8308	16.4151
VM016	ENSURE 400 GR TARRO	6.806	0.1	6	0.60000	40.8360	0.0692408	0.415445	-4.9846	8.1925
NR023	EPAMIN 100 MG. T.	0.050	0.1	650	65.00000	32.5000	0.0692408	45.006510	-539.9935	0.0602
NR002	EPINEFRINA AMP.	0.360	0.1	30	3.00000	10.8000	0.0692408	2.077224	-24.9228	0.4333
IM051	EQUIPO DE VENOCCLISIS *	0.321	0.1	30	3.00000	9.6300	0.0692408	2.077224	-24.9228	0.3864
AB033	ERITROMICINA 500 MG. T.	0.320	0.1	8	0.80000	2.5600	0.0692408	0.553926	-6.6461	0.3852
AB031	ERYSOL GO	2.629	0.1	5	0.50000	13.1450	0.0692408	0.346204	-4.1538	3.1646
IM044	ESPARADRAPO COLOR PIEL*	0.700	0.1	127	12.70000	88.9000	0.0692408	8.793580	-105.5064	0.8426
GI025	ESTOMACOL 20 MG	0.750	0.1	60	6.00000	45.0000	0.0692408	4.154447	-49.8456	0.9028
UE072	EUCERIN CREMA PARA PIES *	6.600	0.1	3	0.30000	19.8000	0.0692408	0.207722	-2.4923	7.9445
UE046	EUCERIN LOCION 35***	9.267	0.1	3	0.30000	27.8010	0.0692408	0.207722	-2.4923	11.1549
UE073	EUCERIN P-H 5 SYNDET GEL*	5.942	0.1	1	0.10000	5.9420	0.0692408	0.069241	-0.8308	7.1525
UE078	EUCERIN PIEL GRASA F 25*	8.125	0.1	4	0.40000	32.5000	0.0692408	0.276963	-3.3230	9.7802
UE090	EUCERIN PIEL SECA UNGUENTO *	3.573	0.1	1	0.10000	3.5730	0.0692408	0.069241	-0.8308	4.3009
UE089	EUCERIN PROTECTOR LABIAL *	1.992	0.1	1	0.10000	1.9920	0.0692408	0.069241	-0.8308	2.3978
AB021	EUROCLIN 300 MG. TAB	0.380	0.1	17	1.70000	6.4600	0.0692408	1.177093	-14.1229	0.4574
AB059	EUROCLIN CR VAGINAL	13.875	0.1	3	0.30000	41.6250	0.0692408	0.207722	-2.4923	16.7016
AB058	EUROCLIN SOL TOP.	4.118	0.1	2	0.20000	8.2360	0.0692408	0.138482	-1.6615	4.9569
EC068	EUTIROX 0,1 MG	2.490	0.1	1	0.10000	2.4900	0.0692408	0.069241	-0.8308	2.9973
EC085	EUTIROX 0.50	1.898	0.1	2	0.20000	3.7960	0.0692408	0.138482	-1.6615	2.2847
UE017	FAKTU POMADA	14.500	0.1	1	0.10000	14.5000	0.0692408	0.069241	-0.8308	17.4539
AP029	FALMONOX TAB X 3	3.132	0.1	6	0.60000	18.7920	0.0692408	0.415445	-4.9846	3.7700
AP005	FALMONOX SUSP	2.644	0.1	2	0.20000	5.2880	0.0692408	0.138482	-1.6615	3.1826
AP012	FANSIDAR TAB X 3	2.367	0.1	1	0.10000	2.3670	0.0692408	0.069241	-0.8308	2.8492
AP081	FASIGYN 1 GR COMP	0.978	0.1	28	2.80000	27.3840	0.0692408	1.938742	-23.2613	1.1772
AA118	FEMEN PLUS TAB	0.345	0.1	12	1.20000	4.1400	0.0692408	0.830889	-9.9691	0.4153
OT028	FISIOL UB SOL	1.000	0.1	5	0.50000	5.0000	0.0692408	0.346204	-4.1538	1.2037

EC095	FIXOPAN 35 MG TAB	10.689	0.1	1	0.10000	10.6890	0.0692408	0.069241	-0.8308	12.8665
EC028	FIXOPAN 70 MGTAB X 4	17.849	0.1	3	0.30000	53.5470	0.0692408	0.207722	-2.4923	21.4852
AP074	FLUCESS 150 MG	0.696	0.1	28	2.80000	19.4880	0.0692408	1.938742	-23.2613	0.8378
AP061	FLUCONAZOL 150 TAB	0.571	0.1	1	0.10000	0.5710	0.0692408	0.069241	-0.8308	0.6873
SR025	FLUIDASA JBE 200 ML	4.978	0.1	1	0.10000	4.9780	0.0692408	0.069241	-0.8308	5.9921
NR050	FLUOXETINA 20 MG. TAB	0.132	0.1	8	0.80000	1.0560	0.0692408	0.553926	-6.6461	0.1589
SR059	FLURINOL D TAB	0.580	0.1	22	2.20000	12.7600	0.0692408	1.523297	-18.2767	0.6982
AP040	FLUVERMAL 30 ML. J.	3.012	0.1	1	0.10000	3.0120	0.0692408	0.069241	-0.8308	3.6256
AB077	FOSFOCINA CAP	0.777	0.1	36	3.60000	27.9720	0.0692408	2.492668	-29.9073	0.9353
AB140	FUCICORT CR	7.570	0.1	2	0.20000	15.1400	0.0692408	0.138482	-1.6615	9.1121
UE018	FUNGIREX SOLUCION	0.602	0.1	3	0.30000	1.8060	0.0692408	0.207722	-2.4923	0.7246
UE071	FUNGIREX TALCO	1.386	0.1	1	0.10000	1.3860	0.0692408	0.069241	-0.8308	1.6684
CV038	FUROSEMIDA AMP. 2ML.	0.232	0.1	10	1.00000	2.3200	0.0692408	0.692408	-8.3076	0.2793
CV028	FUROSEMIDA TAB 40 MG	0.016	0.1	55	5.50000	0.8800	0.0692408	3.808243	-45.6918	0.0193
IM040	GASA LISTA	0.200	0.1	976	97.60000	195.2000	0.0692408	67.579005	-810.8210	0.2407
NR060	GASTROPAX 2,5 MG. T.	0.129	0.1	285	28.50000	36.7650	0.0692408	19.733624	-236.7664	0.1553
AA071	GASTROVET GO	0.700	0.1	1	0.10000	0.7000	0.0692408	0.069241	-0.8308	0.8426
EC059	GEMFIBROZILO 600 MG TAB	0.151	0.1	55	5.50000	8.3050	0.0692408	3.808243	-45.6918	0.1818
UE033	GENTAMAX CREMA	0.486	0.1	7	0.70000	3.4020	0.0692408	0.484685	-5.8153	0.5850
AB078	GENTAMICINA 80 MG. A.	0.400	0.1	1	0.10000	0.4000	0.0692408	0.069241	-0.8308	0.4815
AB113	GENTAMICINA 160 MG AMP	0.353	0.1	15	1.50000	5.2950	0.0692408	1.038612	-12.4614	0.4249
AB154	GENTAMICINA 160 MG TAB	0.985	0.1	5	0.50000	4.9250	0.0692408	0.346204	-4.1538	1.1857
OF077	GENTEAL GEL	6.875	0.1	3	0.30000	20.6250	0.0692408	0.207722	-2.4923	8.2756
OF008	GENTEAL GO	6.217	0.1	8	0.80000	49.7360	0.0692408	0.553926	-6.6461	7.4835
OF058	GENTILE GO	1.500	0.1	11	1.10000	16.5000	0.0692408	0.761649	-9.1384	1.8056
AP030	GIARAMED 500 MG SUSP	2.009	0.1	12	1.20000	24.1080	0.0692408	0.830889	-9.9691	2.4183
GC036	GINEDAZOL CR	1.590	0.1	3	0.30000	4.7700	0.0692408	0.207722	-2.4923	1.9139
GC024	GINEDAZOL OV	0.504	0.1	13	1.30000	6.5520	0.0692408	0.900130	-10.7999	0.6067
OF080	GLAUCOTENSIL T GO	15.000	0.1	4	0.40000	60.0000	0.0692408	0.276963	-3.3230	18.0558
EC029	GLIBENCLAMIDA 5 MG TAB	0.046	0.1	1996	199.60000	91.8160	0.0692408	138.204605	#####	0.0554
IM061	GLICERINA FR.	0.091	0.1	81	8.10000	7.3710	0.0692408	5.608504	-67.2915	0.1095
UE053	GLICOLIC-H	8.467	0.1	2	0.20000	16.9340	0.0692408	0.138482	-1.6615	10.1919
EC022	GLIMEPIRIDA TAB 2 MG	0.210	0.1	71	7.10000	14.9100	0.0692408	4.916096	-58.9839	0.2528
EC024	GLIMEPIRIDA TAB 4 MG	0.380	0.1	97	9.70000	36.8600	0.0692408	6.716356	-80.5836	0.4574
EC094	GLUCOBAY 50 MG TAB	9.223	0.1	1	0.10000	9.2230	0.0692408	0.069241	-0.8308	11.1019
EC091	GLUCOFAGE 1000 TAB	0.280	0.1	222	22.20000	62.1600	0.0692408	15.371454	-184.4285	0.3370

EC088	GLUCOFAGE 500 MG	0.181	0.1	255	25.50000	46.1550	0.0692408	17.656400	-211.8436	0.2179
EC076	GLUCOFAGE 850 MG. T.	0.212	0.1	556	55.60000	117.8720	0.0692408	38.497876	-461.9021	0.2552
EC102	GLUCOFAGE XR 500 MG TAB	0.348	0.1	397	39.70000	138.1560	0.0692408	27.488591	-329.8114	0.4189
NR004	GLUCONATO DE CALCIO 10%AMP.	0.173	0.1	3	0.30000	0.5190	0.0692408	0.207722	-2.4923	0.2082
EC031	GLUCOVANCE 250/1.25	0.139	0.1	260	26.00000	36.1400	0.0692408	18.002604	-215.9974	0.1673
EC033	GLUCOVANCE 500/2.5	0.177	0.1	198	19.80000	35.0460	0.0692408	13.709675	-164.4903	0.2131
EC035	GLUCOVANCE 500/5	0.227	0.1	3	0.30000	0.6810	0.0692408	0.207722	-2.4923	0.2732
NR091	GOVAL 3MG TAB	1.238	0.1	49	4.90000	60.6620	0.0692408	3.392798	-40.7072	1.4902
NR081	GOVAL GO	8.492	0.1	2	0.20000	16.9840	0.0692408	0.138482	-1.6615	10.2220
IM014	GUANTES NO. 7 1/2	0.300	0.1	2	0.20000	0.6000	0.0692408	0.138482	-1.6615	0.3611
GC005	GYNERA CD X 28	4.860	0.1	1	0.10000	4.8600	0.0692408	0.069241	-0.8308	5.8501
GC027	GYNODIAN DEPOT AMP	6.500	0.1	2	0.20000	13.0000	0.0692408	0.138482	-1.6615	7.8242
NR069	HALDOL 2MG. GO.	1.000	0.1	6	0.60000	6.0000	0.0692408	0.415445	-4.9846	1.2037
NR070	HALDOL TAB. 5MG.	0.098	0.1	40	4.00000	3.9200	0.0692408	2.769631	-33.2304	0.1180
VM020	HAPECO 240 ML.	2.373	0.1	5	0.50000	11.8650	0.0692408	0.346204	-4.1538	2.8564
VM078	HEPABIONTA AMP	0.443	0.1	10	1.00000	4.4300	0.0692408	0.692408	-8.3076	0.5332
VM089	HEPASIL FORTE TAB	0.243	0.1	8	0.80000	1.9440	0.0692408	0.553926	-6.6461	0.2925
EC078	HERMESETAS 1200 T.	3.750	0.1	1	0.10000	3.7500	0.0692408	0.069241	-0.8308	4.5139
EC077	HERMESETAS 300 T.	1.410	0.1	9	0.90000	12.6900	0.0692408	0.623167	-7.4768	1.6972
GI067	HIDRAPLUS 500 CC	1.893	0.1	2	0.20000	3.7860	0.0692408	0.138482	-1.6615	2.2786
GI068	HIDRAPLUS SACHET	0.396	0.1	12	1.20000	4.7520	0.0692408	0.830889	-9.9691	0.4767
CV001	HIDROCLOROTIAZIDA 25 MG TAB	0.125	0.1	30	3.00000	3.7500	0.0692408	2.077224	-24.9228	0.1505
CV022	HIGROTON 50 MG. T.	0.130	0.1	120	12.00000	15.6000	0.0692408	8.308894	-99.6911	0.1565
EC025	HIPERLIPEN TAB 100 MG	0.761	0.1	71	7.10000	54.0310	0.0692408	4.916096	-58.9839	0.9160
UE015	HISTACALM LOCION	0.702	0.1	2	0.20000	1.4040	0.0692408	0.138482	-1.6615	0.8450
EC074	HUMULIN 70/30 100 UI FCO	9.800	0.1	5	0.50000	49.0000	0.0692408	0.346204	-4.1538	11.7964
EC081	HUMULIN N 100 UI FCO	9.800	0.1	19	1.90000	186.2000	0.0692408	1.315575	-15.7844	11.7964
EC027	HUMULIN R 100 UI. FCO.	9.800	0.1	8	0.80000	78.4000	0.0692408	0.553926	-6.6461	11.7964
VM048	IBEROL 500 JBE	4.100	0.1	5	0.50000	20.5000	0.0692408	0.346204	-4.1538	4.9352
CV074	INDERAL 40 MG. T.	0.025	0.1	74	7.40000	1.8500	0.0692408	5.123818	-61.4762	0.0301
CV073	INDERAL 80 MG. T.	0.030	0.1	70	7.00000	2.1000	0.0692408	4.846855	-58.1531	0.0361
AA098	INDOMETACINA 25 MG TAB	0.020	0.1	323	32.30000	6.4600	0.0692408	22.364773	-268.3352	0.0241
AB009	INFEX 250 MG 80 ML	17.875	0.1	1	0.10000	17.8750	0.0692408	0.069241	-0.8308	21.5165
EC040	INFLACOR RETARD	2.110	0.1	1	0.10000	2.1100	0.0692408	0.069241	-0.8308	2.5398
SR060	INFLAMIDE INHALADOR	16.750	0.1	1	0.10000	16.7500	0.0692408	0.069241	-0.8308	20.1623

CV055	IRBESARTAN 150 MG	0.253	0.1	56	5.60000	14.1680	0.0692408	3.877484	-46.5225	0.3045
CV017	ISOPTIN RETARD 240 MG TAB	0.675	0.1	30	3.00000	20.2500	0.0692408	2.077224	-24.9228	0.8125
OF056	ISOPTO ATROPINA 1% SUSP	4.784	0.1	5	0.50000	23.9200	0.0692408	0.346204	-4.1538	5.7586
IM058	JABON	0.344	0.1	7	0.70000	2.4080	0.0692408	0.484685	-5.8153	0.4141
IM021	JERINGA 10 CC.	0.110	0.1	418	41.80000	45.9800	0.0692408	28.942648	-347.2574	0.1324
IM019	JERINGA 3 CC. MEGA *	0.098	0.1	659	65.90000	64.5820	0.0692408	45.629677	-547.4703	0.1180
IM020	JERINGA 5 CC.	0.084	0.1	63	6.30000	5.2920	0.0692408	4.362169	-52.3378	0.1011
IM007	JERINGA HEPABIONTA *	0.090	0.1	5	0.50000	0.4500	0.0692408	0.346204	-4.1538	0.1083
IM010	JERINGA INSULINA B-D	0.011	0.1	199	19.90000	2.1890	0.0692408	13.778916	-165.3211	0.0132
AP033	KETOCON 15 GRMS. CREMA	1.413	0.1	7	0.70000	9.8910	0.0692408	0.484685	-5.8153	1.7009
AP042	KETOCONAZOL TAB	0.210	0.1	1	0.10000	0.2100	0.0692408	0.069241	-0.8308	0.2528
VM097	KIDDI PARMATHON JBE	4.425	0.1	1	0.10000	4.4250	0.0692408	0.069241	-0.8308	5.3265
VM107	KIOVIT EFERVECENTE TUBO	1.045	0.1	24	2.40000	25.0800	0.0692408	1.661779	-19.9382	1.2579
VM091	KOBIL E CAP	0.318	0.1	4	0.40000	1.2720	0.0692408	0.276963	-3.3230	0.3828
VM046	KONAKION AMP	1.210	0.1	11	1.10000	13.3100	0.0692408	0.761649	-9.1384	1.4565
OF016	LACRYL GO	3.142	0.1	2	0.20000	6.2840	0.0692408	0.138482	-1.6615	3.7821
OF015	LACRYVISC	5.510	0.1	2	0.20000	11.0200	0.0692408	0.138482	-1.6615	6.6325
IM024	LACTATO RINGER 1000 ML.	0.900	0.1	7	0.70000	6.3000	0.0692408	0.484685	-5.8153	1.0833
GI035	LACTEOL FORTE SOBRES	0.692	0.1	26	2.60000	17.9920	0.0692408	1.800260	-21.5997	0.8330
GI038	LACTEOL FORTE TAB	0.380	0.1	123	12.30000	46.7400	0.0692408	8.516616	-102.1834	0.4574
GI042	LACTOSIL B	0.391	0.1	6	0.60000	2.3460	0.0692408	0.415445	-4.9846	0.4707
GI012	LACTULAX	0.512	0.1	12	1.20000	6.1440	0.0692408	0.830889	-9.9691	0.6163
AP031	LAMISIL TAB	2.012	0.1	7	0.70000	14.0840	0.0692408	0.484685	-5.8153	2.4219
OT024	LAMODERM POM NASAL	1.646	0.1	6	0.60000	9.8760	0.0692408	0.415445	-4.9846	1.9813
IM016	LANCET DEVICE *	8.420	0.1	1	0.10000	8.4200	0.0692408	0.069241	-0.8308	10.1353
IM029	LANCETAS *	0.104	0.1	376	37.60000	39.1040	0.0692408	26.034535	-312.3655	0.1252
AH016	LAROTIN D JBE	1.665	0.1	5	0.50000	8.3250	0.0692408	0.346204	-4.1538	2.0042
UE031	LECHE DE MAGNESIA	0.543	0.1	13	1.30000	7.0590	0.0692408	0.900130	-10.7999	0.6536
EC026	LEVOTIROXINA 0,1MG.TAB	3.671	0.1	4	0.40000	14.6840	0.0692408	0.276963	-3.3230	4.4188
NR056	LEXOTAN 3MG TAB	0.371	0.1	180	18.00000	66.7800	0.0692408	12.463341	-149.5367	0.4466
AB011	LINCOMICINA 600 MG AMP	0.430	0.1	6	0.60000	2.5800	0.0692408	0.415445	-4.9846	0.5176
GC012	LINDISC PARCHE	3.034	0.1	4	0.40000	12.1360	0.0692408	0.276963	-3.3230	3.6521
AP038	LIONDOX PLUS T.	0.667	0.1	6	0.60000	4.0020	0.0692408	0.415445	-4.9846	0.8029
EC034	LIPITOR 20 MG TAB	2.291	0.1	9	0.90000	20.6190	0.0692408	0.623167	-7.4768	2.7577
AP006	LIBRANIDAZOL 2 GR SO	3.015	0.1	60	6.00000	180.9000	0.0692408	4.154447	-49.8456	3.6292
AH013	LORATADINA 10 MG TAB	0.087	0.1	85	8.50000	7.3950	0.0692408	5.885467	-70.6145	0.1047

AH028	LORATADINA JBE	1.408	0.1	4	0.40000	5.6320	0.0692408	0.276963	-3.3230	1.6948
AH005	LORATADINA TAB	0.078	0.1	158	15.80000	12.3240	0.0692408	10.940044	-131.2600	0.0939
CV115	LOSARTAN 50 MG	0.110	0.1	300	30.00000	33.0000	0.0692408	20.772235	-249.2278	0.1324
CV058	LOSARTAN 50 MGTAB	0.096	0.1	146	14.60000	14.0160	0.0692408	10.109155	-121.2908	0.1156
OF067	LOTESOFIT GO	5.758	0.1	9	0.90000	51.8220	0.0692408	0.623167	-7.4768	6.9310
UE060	LOTRIDERM CR	1.815	0.1	1	0.10000	1.8150	0.0692408	0.069241	-0.8308	2.1847
OF079	LOUTEN GO	13.190	0.1	5	0.50000	65.9500	0.0692408	0.346204	-4.1538	15.8770
NR092	LYRICA 150 MG CAP	0.983	0.1	28	2.80000	27.5240	0.0692408	1.938742	-23.2613	1.1833
NR093	LYRICA 300 MG CAP	1.429	0.1	28	2.80000	40.0120	0.0692408	1.938742	-23.2613	1.7201
NR047	LYRICA 75 MG CAP	0.685	0.1	35	3.50000	23.9750	0.0692408	2.423427	-29.0766	0.8245
UE003	MAXIDERM CREMA	0.828	0.1	3	0.30000	2.4840	0.0692408	0.207722	-2.4923	0.9967
VM012	MAXIPLUS	0.250	0.1	76	7.60000	19.0000	0.0692408	5.262300	-63.1377	0.3009
AP016	MEBENDAZOL 100 MG TAB	0.091	0.1	28	2.80000	2.5480	0.0692408	1.938742	-23.2613	0.1095
UE022	MEBO CR	10.000	0.1	2	0.20000	20.0000	0.0692408	0.138482	-1.6615	12.0372
VM070	MEGAVIT H X 30 TAB	9.360	0.1	1	0.10000	9.3600	0.0692408	0.069241	-0.8308	11.2668
AA121	MELOXICAN 15 MG TAB	0.440	0.1	30	3.00000	13.2000	0.0692408	2.077224	-24.9228	0.5296
AA070	MELOXICAN TAB 15 MG	0.360	0.1	80	8.00000	28.8000	0.0692408	5.539263	-66.4607	0.4333
UE025	MENAVEN GEL	8.330	0.1	2	0.20000	16.6600	0.0692408	0.138482	-1.6615	10.0270
IM077	MENTOL CHINO	0.250	0.1	3	0.30000	0.7500	0.0692408	0.207722	-2.4923	0.3009
IM009	MERTHIOLATE	0.166	0.1	43	4.30000	7.1380	0.0692408	2.977354	-35.7226	0.1998
AA126	MESULID TAB 100 MG	0.403	0.1	131	13.10000	52.7930	0.0692408	9.070543	-108.8295	0.4851
AA058	METAMIZOL AMP	0.250	0.1	18	1.80000	4.5000	0.0692408	1.246334	-14.9537	0.3009
EC042	METFORAL TAB 850 MG	0.161	0.1	1202	120.20000	193.5220	0.0692408	83.227423	-998.5726	0.1938
EC071	METFORMINA 850 MG TAB	0.143	0.1	4	0.40000	0.5720	0.0692408	0.276963	-3.3230	0.1721
GC010	METHERGIN 0,12 MG. T.	0.256	0.1	46	4.60000	11.7760	0.0692408	3.185076	-38.2149	0.3082
GC008	METHERGIN 0.2MG.AMP.	0.740	0.1	4	0.40000	2.9600	0.0692408	0.276963	-3.3230	0.8908
EC055	METICORTEN 20 MG TAB	0.600	0.1	161	16.10000	96.6000	0.0692408	11.147766	-133.7522	0.7222
GI057	METOCLOPRAMIDA 10 MG TAB	0.100	0.1	117	11.70000	11.7000	0.0692408	8.101172	-97.1988	0.1204
AP036	METRONIDAZOL 125 MG JBE	1.080	0.1	1	0.10000	1.0800	0.0692408	0.069241	-0.8308	1.3000
AP058	METRONIDAZOL 500 TAB	0.038	0.1	36	3.60000	1.3680	0.0692408	2.492668	-29.9073	0.0457
CV020	MICARDIS 80 MG X 14 TAB	11.145	0.1	3	0.30000	33.4350	0.0692408	0.207722	-2.4923	13.4154
CV010	MICARDIS PLUS X 14 TAB	14.091	0.1	5	0.50000	70.4550	0.0692408	0.346204	-4.1538	16.9616
OF014	MIDRIACYL 1% GO.	10.576	0.1	3	0.30000	31.7280	0.0692408	0.207722	-2.4923	12.7305
AA062	MIGRADORIXINA TAB	0.390	0.1	32	3.20000	12.4800	0.0692408	2.215705	-26.5843	0.4695
UE008	MIMEX DE KOTEX*	0.578	0.1	8	0.80000	4.6240	0.0692408	0.553926	-6.6461	0.6957
AB032	MINOT 100 MG	0.630	0.1	20	2.00000	12.6000	0.0692408	1.384816	-16.6152	0.7583



AA009	MOBIC AMP 15 MG	2.767	0.1	8	0.80000	22.1360	0.0692408	0.553926	-6.6461	3.3307
OF076	MODUSIK-A	13.374	0.1	1	0.10000	13.3740	0.0692408	0.069241	-0.8308	16.0985
GI001	MUCILAN FCO	5.000	0.1	2	0.20000	10.0000	0.0692408	0.138482	-1.6615	6.0186
SR029	MUCOSOLVAN TAB	0.170	0.1	10	1.00000	1.7000	0.0692408	0.692408	-8.3076	0.2046
AV019	NALUMOX TAB	0.246	0.1	30	3.00000	7.3800	0.0692408	2.077224	-24.9228	0.2961
OF073	NAPHACEL GO	6.341	0.1	8	0.80000	50.7280	0.0692408	0.553926	-6.6461	7.6328
OF005	NAPHTEARS	7.296	0.1	11	1.10000	80.2560	0.0692408	0.761649	-9.1384	8.7823
OT027	NASONEX INFANTIL	14.250	0.1	4	0.40000	57.0000	0.0692408	0.276963	-3.3230	17.1530
OT025	NASONEX SPRAY NASAL	14.250	0.1	10	1.00000	142.5000	0.0692408	0.692408	-8.3076	17.1530
CV054	NATRILIX SR 1,5 MG	0.415	0.1	43	4.30000	17.8450	0.0692408	2.977354	-35.7226	0.4995
EC016	NATURA LIST *	2.667	0.1	6	0.60000	16.0020	0.0692408	0.415445	-4.9846	3.2103
SR023	NEBULASMA EXPECTORNATE	3.420	0.1	2	0.20000	6.8400	0.0692408	0.138482	-1.6615	4.1167
GI023	NEOGASOL GO.	3.476	0.1	6	0.60000	20.8560	0.0692408	0.415445	-4.9846	4.1841
AB134	NEO-INDUPEC SUSP	0.833	0.1	1	0.10000	0.8330	0.0692408	0.069241	-0.8308	1.0027
UE019	NEO-NISTASOLONA C.	1.096	0.1	4	0.40000	4.3840	0.0692408	0.276963	-3.3230	1.3193
VM001	NEUROBION HYPACK AMP	2.018	0.1	5	0.50000	10.0900	0.0692408	0.346204	-4.1538	2.4291
NR027	NEURONTIN 400 MG TAB	0.976	0.1	20	2.00000	19.5200	0.0692408	1.384816	-16.6152	1.1748
IM080	NEUTROGENA JABON *	2.673	0.1	7	0.70000	18.7110	0.0692408	0.484685	-5.8153	3.2175
AA063	NIMESULIDA 100 MG TAB	0.143	0.1	231	23.10000	33.0330	0.0692408	15.994621	-191.9054	0.1721
AP043	NISTATINA GO	2.400	0.1	1	0.10000	2.4000	0.0692408	0.069241	-0.8308	2.8889
UE010	NIZORAL SH	7.360	0.1	1	0.10000	7.3600	0.0692408	0.069241	-0.8308	8.8594
AV021	NOOTROPIL JBE	13.059	0.1	12	1.20000	156.7080	0.0692408	0.830889	-9.9691	15.7194
AB040	NORFLOXACINA 400MG	0.394	0.1	100	10.00000	39.4000	0.0692408	6.924078	-83.0759	0.4743
AB103	NORFLOXACINO 400 MG TAB	0.153	0.1	84	8.40000	12.8520	0.0692408	5.816226	-69.7838	0.1842
AB116	NORFLOXACINO TAB	0.130	0.1	105	10.50000	13.6500	0.0692408	7.270282	-87.2297	0.1565
CV004	NORVASC 5MG.TAB	0.644	0.1	30	3.00000	19.3200	0.0692408	2.077224	-24.9228	0.7752
EC039	NUTRA SWEET SO X 100	4.767	0.1	6	0.60000	28.6020	0.0692408	0.415445	-4.9846	5.7381
VM039	NUTRALOGICS PEDIATRICO	0.188	0.1	120	12.00000	22.5600	0.0692408	8.308894	-99.6911	0.2263
VM047	NUTRICALCIN POLVO	3.073	0.1	6	0.60000	18.4380	0.0692408	0.415445	-4.9846	3.6990
GI013	NUTRIZYM PLUS TAB	0.221	0.1	70	7.00000	15.4700	0.0692408	4.846855	-58.1531	0.2660
OF034	NYOLOL 0.50%	6.000	0.1	6	0.60000	36.0000	0.0692408	0.415445	-4.9846	7.2223
OF050	NYOLOL GEL 0.1%	9.490	0.1	1	0.10000	9.4900	0.0692408	0.069241	-0.8308	11.4233
UE020	NYSTASOLONA C.	1.053	0.1	1	0.10000	1.0530	0.0692408	0.069241	-0.8308	1.2675
GC020	NYSTASOLONA OV	0.109	0.1	44	4.40000	4.7960	0.0692408	3.046595	-36.5534	0.1312
OF051	OCULOSAN	3.525	0.1	2	0.20000	7.0500	0.0692408	0.138482	-1.6615	4.2431
OF028	OFTABIOTICO GO.	2.620	0.1	3	0.30000	7.8600	0.0692408	0.207722	-2.4923	3.1537

OF048	OFTAGEN COMP GO	1.764	0.1	11	1.10000	19.4040	0.0692408	0.761649	-9.1384	2.1234
OF025	OFTAGEN COMP.UNG.	1.980	0.1	8	0.80000	15.8400	0.0692408	0.553926	-6.6461	2.3834
OF027	OFTAGEN GO.	1.556	0.1	8	0.80000	12.4480	0.0692408	0.553926	-6.6461	1.8730
OF062	OFTAGEN UNG OFT	1.509	0.1	6	0.60000	9.0540	0.0692408	0.415445	-4.9846	1.8164
OF078	OFTALMOGENTA GO	1.200	0.1	6	0.60000	7.2000	0.0692408	0.415445	-4.9846	1.4445
OF055	OFTAVIR 3% UNG	5.280	0.1	3	0.30000	15.8400	0.0692408	0.207722	-2.4923	6.3556
OF039	OKACIN GO.	7.182	0.1	3	0.30000	21.5460	0.0692408	0.207722	-2.4923	8.6451
EC011	OMEGA 3 CAP	0.120	0.1	150	15.00000	18.0000	0.0692408	10.386118	-124.6139	0.1444
GI006	OMEPRAZOL 20 MG TAB	0.149	0.1	190	19.00000	28.3100	0.0692408	13.155749	-157.8443	0.1794
CV051	OMNIPRESS HCT 20/12,5 TAB	0.357	0.1	21	2.10000	7.4970	0.0692408	1.454056	-17.4459	0.4297
EC072	ORAL-LYN SPRAY	22.225	0.1	6	0.60000	133.3500	0.0692408	0.415445	-4.9846	26.7526
OT008	ORALSEPT T.	0.027	0.1	97	9.70000	2.6190	0.0692408	6.716356	-80.5836	0.0325
CV018	ORQUINAPRIL 10 MG TAB	0.064	0.1	870	87.00000	55.6800	0.0692408	60.239482	-722.7605	0.0770
VM035	OSTEOBLASTOL TAB	6.386	0.1	4	0.40000	25.5440	0.0692408	0.276963	-3.3230	7.6869
OT013	OTICUM GO	1.018	0.1	8	0.80000	8.1440	0.0692408	0.553926	-6.6461	1.2254
OT017	OTODYNE GO	0.594	0.1	10	1.00000	5.9400	0.0692408	0.692408	-8.3076	0.7150
OT015	OTOZAMBON GO	1.667	0.1	10	1.00000	16.6700	0.0692408	0.692408	-8.3076	2.0066
UE035	PANALGESIC POMO	1.242	0.1	5	0.50000	6.2100	0.0692408	0.346204	-4.1538	1.4950
GI044	PANKREOFLAT TAB	0.142	0.1	303	30.30000	43.0260	0.0692408	20.979958	-251.7200	0.1709
UE086	PANOLINI XG * X 48	3.611	0.1	8	0.80000	28.8880	0.0692408	0.553926	-6.6461	4.3466
IM062	PAPEL HIGIENICO *	0.224	0.1	40	4.00000	8.9600	0.0692408	2.769631	-33.2304	0.2696
AA031	PARAFON FORTE	0.121	0.1	425	42.50000	51.4250	0.0692408	29.427333	-353.0727	0.1456
NR055	PASINERVAL JBE	1.096	0.1	2	0.20000	2.1920	0.0692408	0.138482	-1.6615	1.3193
OF023	PATANOL GO	12.000	0.1	3	0.30000	36.0000	0.0692408	0.207722	-2.4923	14.4446
NR057	PAXIL 20 MG TAB	1.087	0.1	254	25.40000	276.0980	0.0692408	17.587159	-211.0128	1.3084
NR029	PAXIL CR 12.5 TAB	0.749	0.1	9	0.90000	6.7410	0.0692408	0.623167	-7.4768	0.9016
NR026	PAXIL CR 25 MG	1.172	0.1	11	1.10000	12.8920	0.0692408	0.761649	-9.1384	1.4108
VM042	PEDIASURE POLVO	6.601	0.1	1	0.10000	6.6010	0.0692408	0.069241	-0.8308	7.9457
AB043	PENICILINA CLEMIZOL 4'000 AMP.	1.540	0.1	9	0.90000	13.8600	0.0692408	0.623167	-7.4768	1.8537
AV016	PENTOXIFILINA TAB	0.250	0.1	37	3.70000	9.2500	0.0692408	2.561909	-30.7381	0.3009
GC042	PH-LAC SOBRES	0.240	0.1	11	1.10000	2.6400	0.0692408	0.761649	-9.1384	0.2889
IM078	PINZA DE BIOPSIA DERMAT	3.050	0.1	13	1.30000	39.6500	0.0692408	0.900130	-10.7999	3.6713
AP015	PIPERAZINA JBE	0.920	0.1	2	0.20000	1.8400	0.0692408	0.138482	-1.6615	1.1074
UE074	PIROXICAM CR	0.920	0.1	4	0.40000	3.6800	0.0692408	0.276963	-3.3230	1.1074
AA022	PIROXICAN AMP	0.489	0.1	27	2.70000	13.2030	0.0692408	1.869501	-22.4305	0.5886

AA040	PIROXIM D TAB 20 MG.	0.035	0.1	70	7.00000	2.4500	0.0692408	4.846855	-58.1531	0.0421
OF069	POENFLOX GO	6.391	0.1	4	0.40000	25.5640	0.0692408	0.276963	-3.3230	7.6930
OF070	POENTOBRAL GO	4.583	0.1	5	0.50000	22.9150	0.0692408	0.346204	-4.1538	5.5166
OF060	POENTOBRAL PLUS GO	5.675	0.1	3	0.30000	17.0250	0.0692408	0.207722	-2.4923	6.8311
OF068	POENTOBRAL PLUS UNG	5.883	0.1	1	0.10000	5.8830	0.0692408	0.069241	-0.8308	7.0815
GI065	POSTAFENO JBE 150 ML	4.277	0.1	2	0.20000	8.5540	0.0692408	0.138482	-1.6615	5.1483
GI066	POSTAFENO TAB	0.122	0.1	50	5.00000	6.1000	0.0692408	3.462039	-41.5380	0.1469
IM037	POVIDIN SOL. 120 CC	1.197	0.1	11	1.10000	13.1670	0.0692408	0.761649	-9.1384	1.4409
OF044	PREDNEFRIN FORTE GO	6.390	0.1	5	0.50000	31.9500	0.0692408	0.346204	-4.1538	7.6918
OF013	PREDNEFRIN 12% GO.	3.976	0.1	1	0.10000	3.9760	0.0692408	0.069241	-0.8308	4.7860
EC096	PREDNIMAX TAB 5 MG	0.109	0.1	90	9.00000	9.8100	0.0692408	6.231671	-74.7683	0.1312
IM042	PRESERVATIVOS	1.267	0.1	25	2.50000	31.6750	0.0692408	1.731020	-20.7690	1.5251
CV043	PRETERAX 14 TAB	12.443	0.1	3	0.30000	37.3290	0.0692408	0.207722	-2.4923	14.9779
CV070	PRILACE 10 MG.TAB	0.216	0.1	20	2.00000	4.3200	0.0692408	1.384816	-16.6152	0.2600
CV032	PRILACE 20 MG. T.	0.438	0.1	20	2.00000	8.7600	0.0692408	1.384816	-16.6152	0.5272
GC018	PRIMOLUT NOR 5 MG TAB	0.209	0.1	10	1.00000	2.0900	0.0692408	0.692408	-8.3076	0.2516
GI018	PRIMPERAN AMP	0.653	0.1	4	0.40000	2.6120	0.0692408	0.276963	-3.3230	0.7860
UE016	PROCTO-GLYVENOL SUP	0.311	0.1	4	0.40000	1.2440	0.0692408	0.276963	-3.3230	0.3744
AA005	PROFENID AMP 100 MG	1.613	0.1	5	0.50000	8.0650	0.0692408	0.346204	-4.1538	1.9416
GC026	PROGYLUTON X 21 TAB	6.082	0.1	6	0.60000	36.4920	0.0692408	0.415445	-4.9846	7.3210
GC017	PROVERA 10 MG. T.	0.232	0.1	2	0.20000	0.4640	0.0692408	0.138482	-1.6615	0.2793
GI052	RANITIDINA 300 MG TAB	0.144	0.1	75	7.50000	10.8000	0.0692408	5.193059	-62.3069	0.1733
GI020	RANITIDINA TAB 150 MG	0.050	0.1	49	4.90000	2.4500	0.0692408	3.392798	-40.7072	0.0602
GI049	RANITIDINA TAB 150 MG	0.093	0.1	100	10.00000	9.3000	0.0692408	6.924078	-83.0759	0.1119
IM008	RECOLECTOR DE ORINA *	0.110	0.1	300	30.00000	33.0000	0.0692408	20.772235	-249.2278	0.1324
OT001	RHINAF ATOMIZADOR	0.900	0.1	1	0.10000	0.9000	0.0692408	0.069241	-0.8308	1.0833
OT002	RINSOL GO	0.630	0.1	4	0.40000	2.5200	0.0692408	0.276963	-3.3230	0.7583
NR033	RITALIN 10 MG TAB	0.164	0.1	150	15.00000	24.6000	0.0692408	10.386118	-124.6139	0.1974
NR072	RIVOTRIL 0,50 TAB	0.155	0.1	90	9.00000	13.9500	0.0692408	6.231671	-74.7683	0.1866
NR042	RIVOTRIL 0.25 MG GO	4.770	0.1	1	0.10000	4.7700	0.0692408	0.069241	-0.8308	5.7417
UE049	SARNOL CR	2.000	0.1	4	0.40000	8.0000	0.0692408	0.276963	-3.3230	2.4074
AP056	SECNIDAL 900 MG SUSP	4.663	0.1	2	0.20000	9.3260	0.0692408	0.138482	-1.6615	5.6129
UR001	SECOTEX TAB	0.879	0.1	55	5.50000	48.3450	0.0692408	3.808243	-45.6918	1.0581
IM041	SEDA 2/0 -3/0 -4/0	2.520	0.1	27	2.70000	68.0400	0.0692408	1.869501	-22.4305	3.0334
SR026	SERETIDE ADULTO INHALADOR	22.150	0.1	2	0.20000	44.3000	0.0692408	0.138482	-1.6615	26.6624

NR085	SERETRAN 20 MG TAB	0.917	0.1	17	1.70000	15.5890	0.0692408	1.177093	-14.1229	1.1038
AA044	SERTAL COMP AMP	1.250	0.1	16	1.60000	20.0000	0.0692408	1.107853	-13.2921	1.5046
AA068	SERTAL COMP. TAB	0.233	0.1	32	3.20000	7.4560	0.0692408	2.215705	-26.5843	0.2805
AA059	SERTAL GO	1.458	0.1	5	0.50000	7.2900	0.0692408	0.346204	-4.1538	1.7550
CV035	SIBELIUM 5 MG. T.	0.138	0.1	110	11.00000	15.1800	0.0692408	7.616486	-91.3835	0.1661
NR073	SINEMET CR 50 MG TAB	0.530	0.1	60	6.00000	31.8000	0.0692408	4.154447	-49.8456	0.6380
NR006	SINEMET TAB	0.414	0.1	90	9.00000	37.2600	0.0692408	6.231671	-74.7683	0.4983
SR049	SINGULAIR 10 MG TAB	1.290	0.1	30	3.00000	38.7000	0.0692408	2.077224	-24.9228	1.5528
SR047	SINGULAIR 4 MG TAB	1.290	0.1	28	2.80000	36.1200	0.0692408	1.938742	-23.2613	1.5528
SR048	SINGULAIR 5 MG TAB	1.290	0.1	15	1.50000	19.3500	0.0692408	1.038612	-12.4614	1.5528
NR009	SOLETROL K+ AMP.	0.439	0.1	3	0.30000	1.3170	0.0692408	0.207722	-2.4923	0.5284
IM032	SOLUCLOR 1000 CC	0.900	0.1	14	1.40000	12.6000	0.0692408	0.969371	-11.6306	1.0833
GI075	SPASMOMEN TAB	0.280	0.1	56	5.60000	15.6800	0.0692408	3.877484	-46.5225	0.3370
OF021	SPERSADEX COMPUESTO	5.650	0.1	12	1.20000	67.8000	0.0692408	0.830889	-9.9691	6.8010
OF004	SPERSALLERG COLIRIO	5.857	0.1	6	0.60000	35.1420	0.0692408	0.415445	-4.9846	7.0502
EC051	SPLENDA X 100 SOBRES	5.350	0.1	4	0.40000	21.4000	0.0692408	0.276963	-3.3230	6.4399
UE069	SPOTLESS CR *	7.625	0.1	1	0.10000	7.6250	0.0692408	0.069241	-0.8308	9.1784
GI047	STAMYL TAB	0.233	0.1	60	6.00000	13.9800	0.0692408	4.154447	-49.8456	0.2805
AV006	STUGERON 75 MG,	0.128	0.1	77	7.70000	9.8560	0.0692408	5.331540	-63.9685	0.1541
IM033	SUERO FISIOLOGICO	1.772	0.1	28	2.80000	49.6160	0.0692408	1.938742	-23.2613	2.1330
GI078	SUERO ORAL 400 ML	1.190	0.1	1	0.10000	1.1900	0.0692408	0.069241	-0.8308	1.4324
AB027	SUFTREX FORTE TAB	0.101	0.1	150	15.00000	15.1500	0.0692408	10.386118	-124.6139	0.1216
AB157	SUFTREX SUSP	1.066	0.1	3	0.30000	3.1980	0.0692408	0.207722	-2.4923	1.2832
NR008	SULFATO DE MAGNESIO 20% AMP	0.470	0.1	10	1.00000	4.7000	0.0692408	0.692408	-8.3076	0.5657
AA025	SULIDEX TAB	0.425	0.1	140	14.00000	59.5000	0.0692408	9.693710	-116.3063	0.5116
AB100	SULTAMICILINA 375 MG	0.730	0.1	5	0.50000	3.6500	0.0692408	0.346204	-4.1538	0.8787
OF072	SYSTANE	5.760	0.1	6	0.60000	34.5600	0.0692408	0.415445	-4.9846	6.9334
AV008	TANAKENE GO	4.706	0.1	2	0.20000	9.4120	0.0692408	0.138482	-1.6615	5.6647
AH033	TAVEGYL AMP	16.750	0.1	2	0.20000	33.5000	0.0692408	0.138482	-1.6615	20.1623
UR005	TAXUS 20MG TAB	0.914	0.1	20	2.00000	18.2800	0.0692408	1.384816	-16.6152	1.1002
NR041	TEGRETOL 200 MG.T.	0.135	0.1	100	10.00000	13.5000	0.0692408	6.924078	-83.0759	0.1625
NR043	TEGRETOL CR 400 MG. T.	0.433	0.1	87	8.70000	37.6710	0.0692408	6.023948	-72.2761	0.5212
AA034	TEMPRA JBE	1.267	0.1	4	0.40000	5.0680	0.0692408	0.276963	-3.3230	1.5251
AP078	TENNIAL 400 MG TAB MASTIC	0.750	0.1	177	17.70000	132.7500	0.0692408	12.255619	-147.0444	0.9028
CV113	TENORETIC 50 MG TAB	0.259	0.1	36	3.60000	9.3240	0.0692408	2.492668	-29.9073	0.3118

CV011	TENORETIC T. 100 MG	0.500	0.1	14	1.40000	7.0000	0.0692408	0.969371	-11.6306	0.6019
CV013	TENORMIN 100 MG. T.	0.470	0.1	45	4.50000	21.1500	0.0692408	3.115835	-37.3842	0.5657
CV072	TENORMIN 50 MG TAB	0.244	0.1	70	7.00000	17.0800	0.0692408	4.846855	-58.1531	0.2937
NR086	TENSODOX	0.359	0.1	16	1.60000	5.7440	0.0692408	1.107853	-13.2921	0.4321
IM054	TERMOMETROS	0.440	0.1	3	0.30000	1.3200	0.0692408	0.207722	-2.4923	0.5296
AA033	TERMYL F JBE 120 ML-. .	2.758	0.1	2	0.20000	5.5160	0.0692408	0.138482	-1.6615	3.3199
VM010	UNICAP FCO X 30	1.760	0.1	7	0.70000	12.3200	0.0692408	0.484685	-5.8153	2.1185
AB150	UROMICINA CAP	0.200	0.1	17	1.70000	3.4000	0.0692408	1.177093	-14.1229	0.2407
EC087	UROSIN 300 MG TAB	0.083	0.1	40	4.00000	3.3200	0.0692408	2.769631	-33.2304	0.0999
UR010	UROVAXON	1.134	0.1	11	1.10000	12.4740	0.0692408	0.761649	-9.1384	1.3650
UR007	UVAMIN RETARD TAB	0.156	0.1	560	56.00000	87.3600	0.0692408	38.774839	-465.2252	0.1878
NR059	VALCOTE 120 ML. JBE	4.848	0.1	8	0.80000	38.7840	0.0692408	0.553926	-6.6461	5.8356
NR068	VALCOTE 250 MG TAB	0.266	0.1	73	7.30000	19.4180	0.0692408	5.054577	-60.6454	0.3202
NR058	VALCOTE 500 MG. T.	0.407	0.1	139	13.90000	56.5730	0.0692408	9.624469	-115.4755	0.4899
NR088	VALERIANA RAIZ CAP	0.110	0.1	70	7.00000	7.7000	0.0692408	4.846855	-58.1531	0.1324
EC054	VALERPAN AMP 2 ML	2.667	0.1	3	0.30000	8.0010	0.0692408	0.207722	-2.4923	3.2103
IM060	VASELINA CJ. *	1.300	0.1	4	0.40000	5.2000	0.0692408	0.276963	-3.3230	1.5648
GI030	VELARAL TAB	0.052	0.1	8	0.80000	0.4160	0.0692408	0.553926	-6.6461	0.0626
IM048	VENDA DE WATA 8" *	0.350	0.1	1	0.10000	0.3500	0.0692408	0.069241	-0.8308	0.4213
IM057	VENDA DE YESO 6"	2.820	0.1	1	0.10000	2.8200	0.0692408	0.069241	-0.8308	3.3945
IM059	VENDA DE YESO 8"	1.400	0.1	10	1.00000	14.0000	0.0692408	0.692408	-8.3076	1.6852
IM069	VENDA ELASTICA 4" CAFE *	0.423	0.1	31	3.10000	13.1130	0.0692408	2.146464	-25.7535	0.5092
IM076	VENDA ELASTICA 8" CAFE *	0.800	0.1	46	4.60000	36.8000	0.0692408	3.185076	-38.2149	0.9630
IM035	VENDA GASA 4" *	0.400	0.1	23	2.30000	9.2000	0.0692408	1.592538	-19.1075	0.4815
IM068	VENDA GASA 6"- 8" *	0.510	0.1	6	0.60000	3.0600	0.0692408	0.415445	-4.9846	0.6139
AV015	VENORUTON FORTE 500MG.TAB	0.386	0.1	42	4.20000	16.2120	0.0692408	2.908113	-34.8919	0.4646
AV001	VENOSTASIN GEL	2.652	0.1	5	0.50000	13.2600	0.0692408	0.346204	-4.1538	3.1923
AV005	VENOSTASIN RETARD TAB	0.283	0.1	60	6.00000	16.9800	0.0692408	4.154447	-49.8456	0.3407
OF011	VIGAMOX GO	11.640	0.1	4	0.40000	46.5600	0.0692408	0.276963	-3.3230	14.0113
AH035	VILAMAX D JBE	5.400	0.1	2	0.20000	10.8000	0.0692408	0.138482	-1.6615	6.5001
IM027	VIOLETA DE GENCIANA	0.167	0.1	32	3.20000	5.3440	0.0692408	2.215705	-26.5843	0.2010
OF018	VISCOTEARS GEL	6.830	0.1	2	0.20000	13.6600	0.0692408	0.138482	-1.6615	8.2214
VM004	VITALUX PLUS TAB X 30	15.033	0.1	2	0.20000	30.0660	0.0692408	0.138482	-1.6615	18.0955
VM013	VITAMIN CAP	0.355	0.1	20	2.00000	7.1000	0.0692408	1.384816	-16.6152	0.4273
VM036	VITAMINA E 400 TAB	0.121	0.1	14	1.40000	1.6940	0.0692408	0.969371	-11.6306	0.1456

VM037	VITAMINA A TAB 10.000 UI	0.083	0.1	110	11.00000	9.1300	0.0692408	7.616486	-91.3835	0.0999
VM092	VITAMINA C MASTICABLE	0.704	0.1	20	2.00000	14.0800	0.0692408	1.384816	-16.6152	0.8474
OF052	VOLTAREN GO	8.200	0.1	7	0.70000	57.4000	0.0692408	0.484685	-5.8153	9.8705
UR009	XATRAL OD 10 MG TAB	0.834	0.1	50	5.00000	41.7000	0.0692408	3.462039	-41.5380	1.0039
OF022	ZADITEN GO	4.950	0.1	5	0.50000	24.7500	0.0692408	0.346204	-4.1538	5.9584
AA081	ZALDIAR TAB	0.327	0.1	127	12.70000	41.5290	0.0692408	8.793580	-105.5064	0.3936
GI003	ZANTAC EFERC 150 MG.	0.422	0.1	30	3.00000	12.6600	0.0692408	2.077224	-24.9228	0.5080
AP055	ZENTEL SUSP	1.719	0.1	11	1.10000	18.9090	0.0692408	0.761649	-9.1384	2.0692
AP021	ZENTEL TAB X 2	0.964	0.1	24	2.40000	23.1360	0.0692408	1.661779	-19.9382	1.1604
NR076	ZETIX 7.5 MG	0.337	0.1	97	9.70000	32.6890	0.0692408	6.716356	-80.5836	0.4057
CV065	ZIAC 2,5 MG TAB	0.221	0.1	105	10.50000	23.2050	0.0692408	7.270282	-87.2297	0.2660
CV066	ZIAC 5 MG TAB	0.360	0.1	600	60.00000	216.0000	0.0692408	41.544471	-498.4555	0.4333
AB018	ZINNAT 500 MG TAB	2.083	0.1	30	3.00000	62.4900	0.0692408	2.077224	-24.9228	2.5073
EC089	ZINTREPID 10/20 MG TAB	1.051	0.1	84	8.40000	88.2840	0.0692408	5.816226	-69.7838	1.2651
NR035	ZOLOFT 50 MG. T.	0.718	0.1	21	2.10000	15.0780	0.0692408	1.454056	-17.4459	0.8643

## **CONCLUSIONES Y RECOMENDACIONES**

### **CONCLUSIONES**

La Farmacia realiza un conjunto de actividades y tareas inherentes a sus funciones muchas de las cuales son de carácter técnico-administrativo. Para que los procesos sean homogéneos y se cumpla de manera objetiva la misión de Donum, especialmente en la generación de ingresos y la autogestión, así como brindar servicios de calidad con calidez a la población del país a bajos costos, hemos aplicado en nuestro ensayo el análisis de costo-volumen-beneficio del cual concluimos lo siguiente:

- El margen de contribución unitario aplicado para los productos de la farmacia no obedecen a un análisis de relación costo – volumen – beneficio y como resultado no se ha logrado los ingresos suficientes para la reinversión.
- Los precios de venta al público establecidos en la Farmacia de Donum no se sustentan en una comparación con los precios existentes en el mercado; lo cual conlleva a que los precios de la medicinas estén subestimados en su mayoría.

### **RECOMENDACIONES**

- Se recomienda que en la Farmacia de la Fundación Donum se apliquen los nuevos precios propuestos en este trabajo, para así obtener la utilidad operacional apropiada la cual permita una reinversión en beneficio de los pacientes mejorando precios y stock
- Sugerimos a la administración de la Farmacia tomar en cuenta el instructivo de requerimientos que debe ofrecer un sistema computarizado de gestión de farmacia y considere la implementación de la guía de adquisición de inventarios en farmacia para lo cual presentamos un flujograma operativa donde se representa esquemáticamente las etapas sucesivas de un circuito de compras.

A más de las recomendaciones antes mencionadas, es necesario que la administración y el departamento de contabilidad realicen una confrontación periódica de los precios de venta al público de la farmacia de Donum vs. precio de venta del mercado.



## **BIBLIOGRAFIA GENERAL**

### **LIBROS**

HORNGREN, Charles T. Contabilidad Administrativa.  
Ed. Prentice Hall. Edición 1991.

MOORE, Carl L.. Contabilidad Administrativa.  
Ed. Iberoamérica. Edición 1986.

KORN, Winston. Contabilidad administrativa  
Ed. Limusa; Edición 1981.

RAMÍREZ PADILLA, D. Contabilidad Administrativa.  
Ed. Mc Graw Hill; Edición 1994..

KAFFURY Mario. Administración Financiera  
Universidad Externado de Colombia. Edición actualizada 1994.

ARANGUREN Edmundo. REZZONICO Ricardo. Auditoria Médica  
Centro Editor de la Fundación, Favaloro. Edición corregida y actualizada Julio 1998.

VASCONEZ, José. Introducción a la Contabilidad  
Edición actualizada 2002

### **DICCIONARIOS**

NELSON DÁVALOS A., GEOVANNY CORDOVA J.  
Diccionario Contable.... Y más

### **REVISTA**

Laboratorios Leterago. FARMAPRECIOS,  
Edición julio 2006

### **PAGINAS DE INTERNET**

www.gestiopolis.com  
[www.monografias.com](http://www.monografias.com)

### **VARIOS**

Materiales de quinto ciclo de Contabilidad Superior en la Universidad del Azuay, de Análisis Financiero con el Ing. Miguel Sangolquí A.