

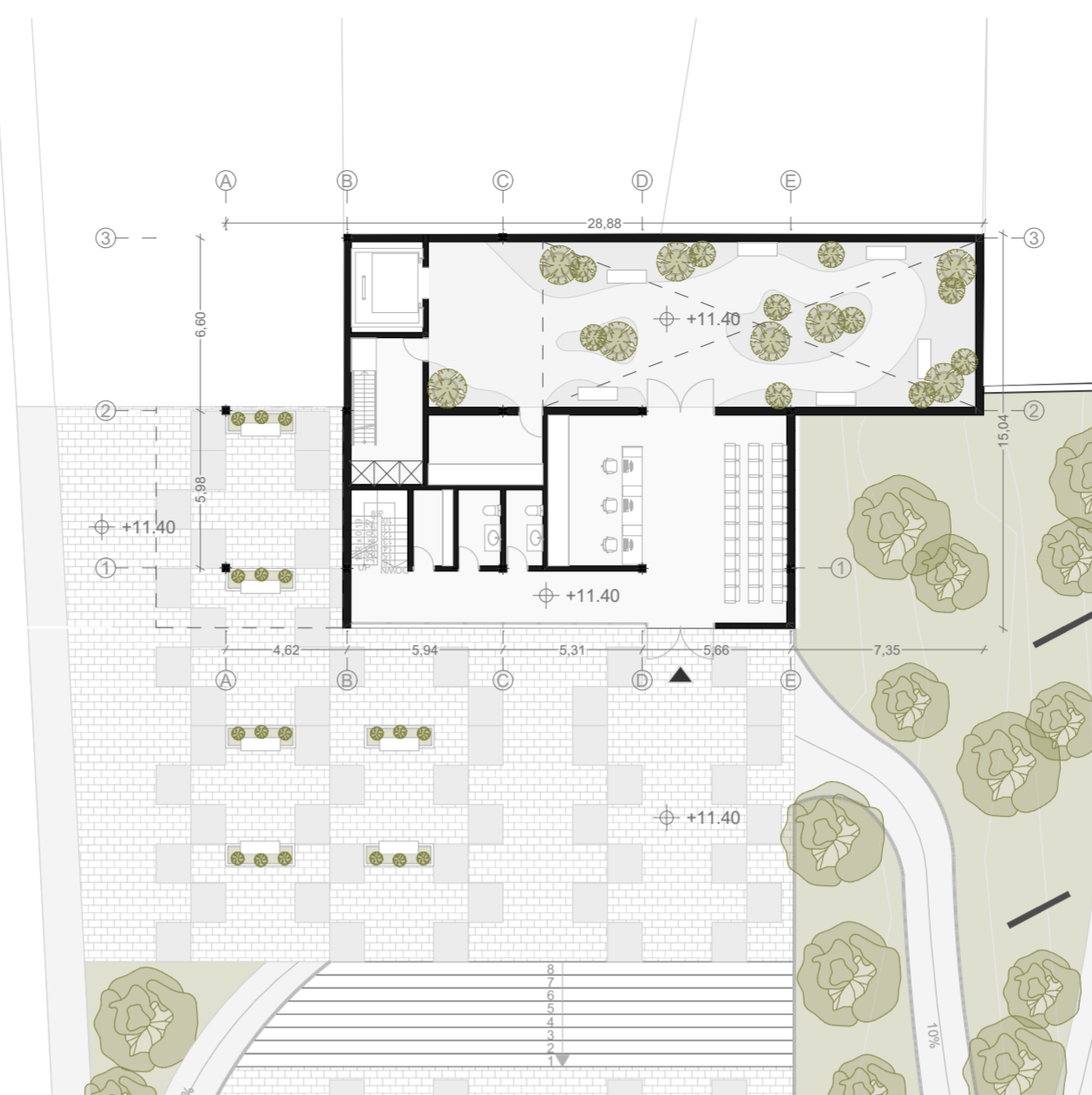

- 1. Muro escombros
- 2. Plaza de la memoria
- 3. Nueva edificación
- 4. Anfiteatro público
- 5. Plaza cultural
- 6. Centro cultural
- 7. Acceso a galerías
- 8. Redorrido memoriales
- 9. Plaza del mirero
- 10. Salida de las galerías

Planta general

1:500



Centro cultural planta baja

1:250

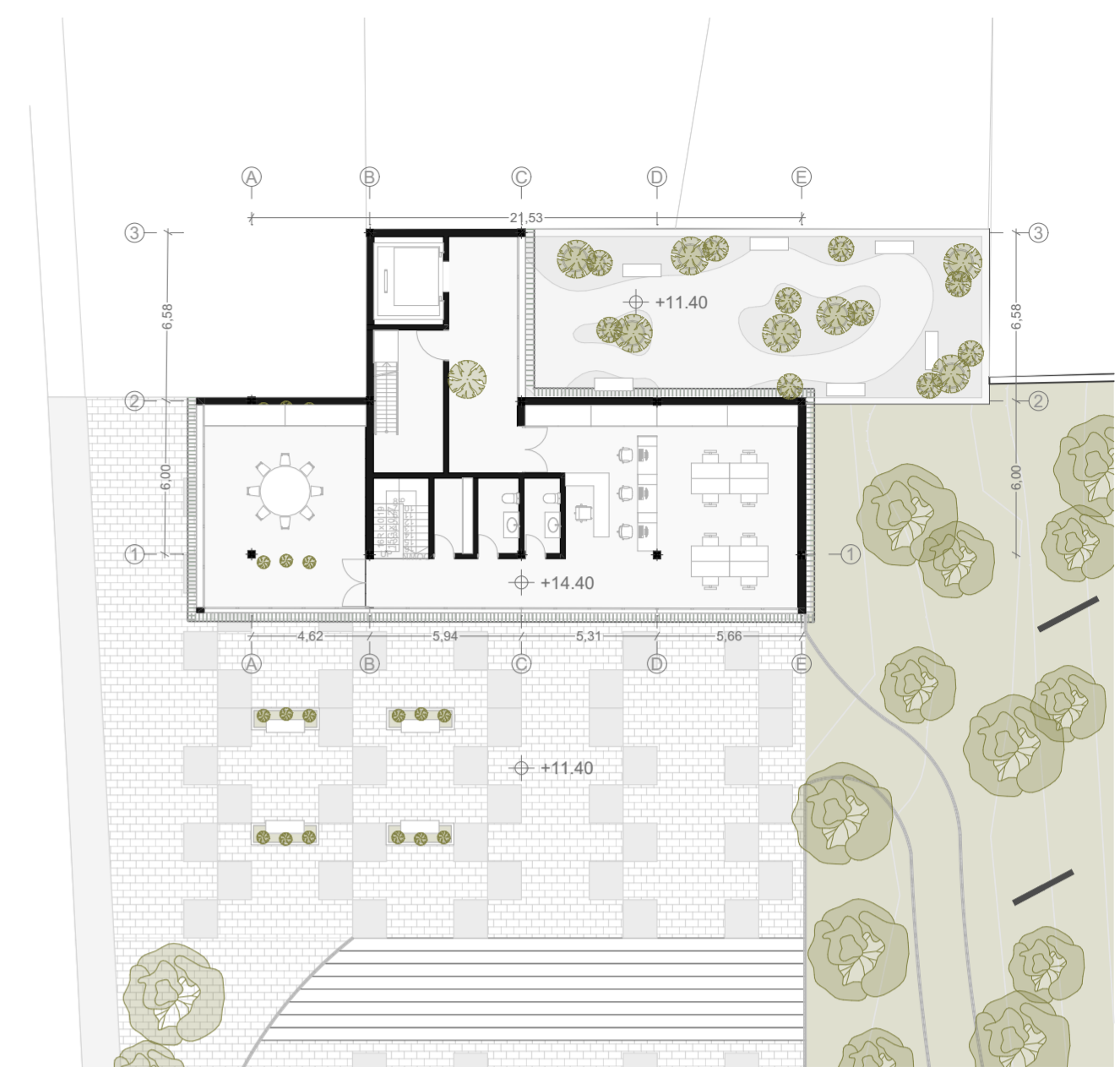

Planta cultural planta alta

1:250

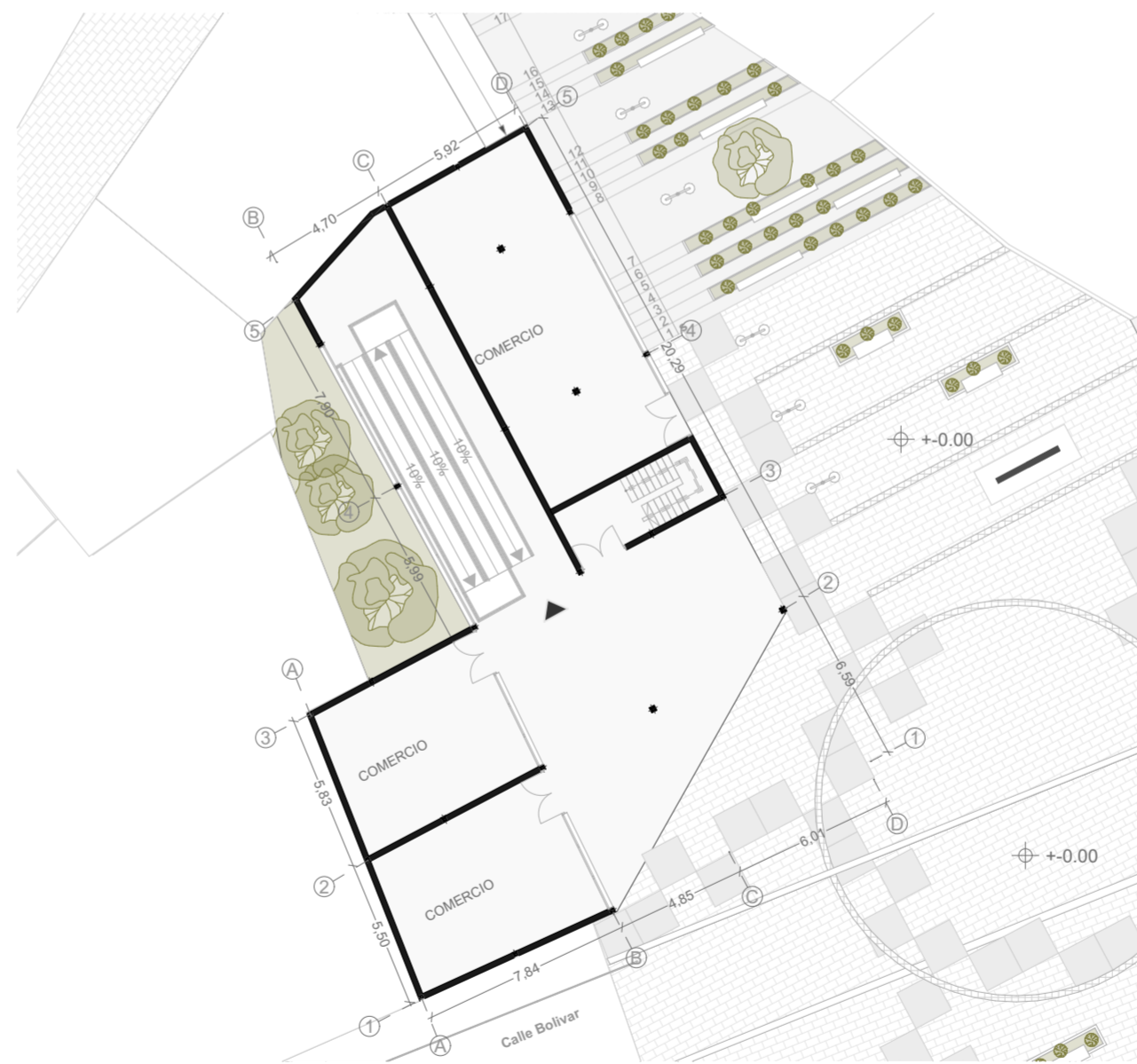

Nueva edificación planta baja

1:250

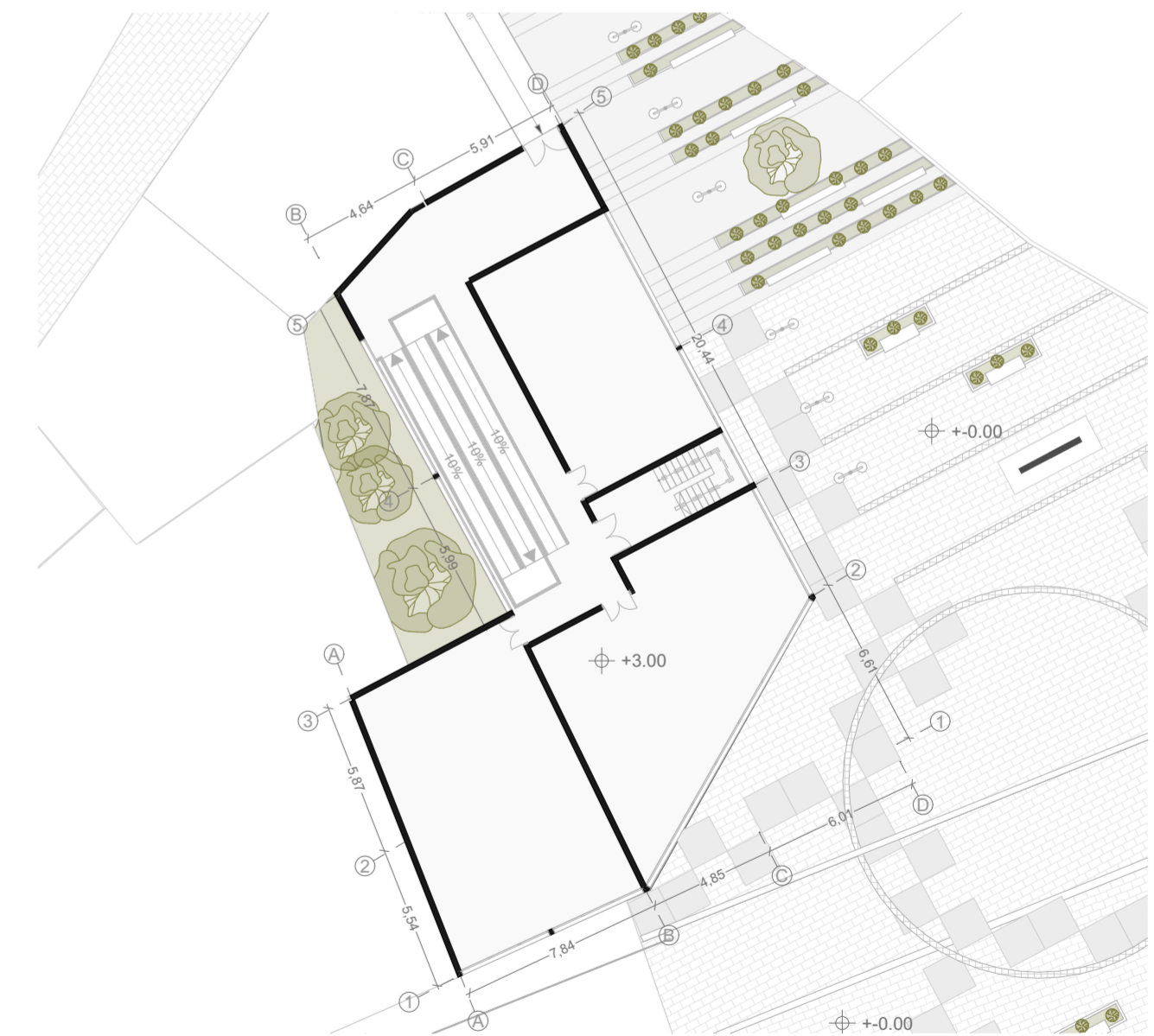

Nueva edificación planta alta

1:250



PROYECTO:

ANTEPROYECTO URBANO ARQUITECTÓNICO EN LA ZONA AFECTADA POR SOCAVONES EN EL CENTRO HISTÓRICO DE ZARUMA.

CONTIENE:	Secciones Generales	DIRECTOR:	Arq. María Isabel Carrasco
		TRIBUNAL:	Arq. Carla Marcela Hermida Arq. César Alejandro Vanegas
PROYECTISTA:	Alisson Crystel Asanza Narvaez		
ESCALA:	Las Indicadas	FECHA:	10-06-2024
		LÁMINA N.º	1

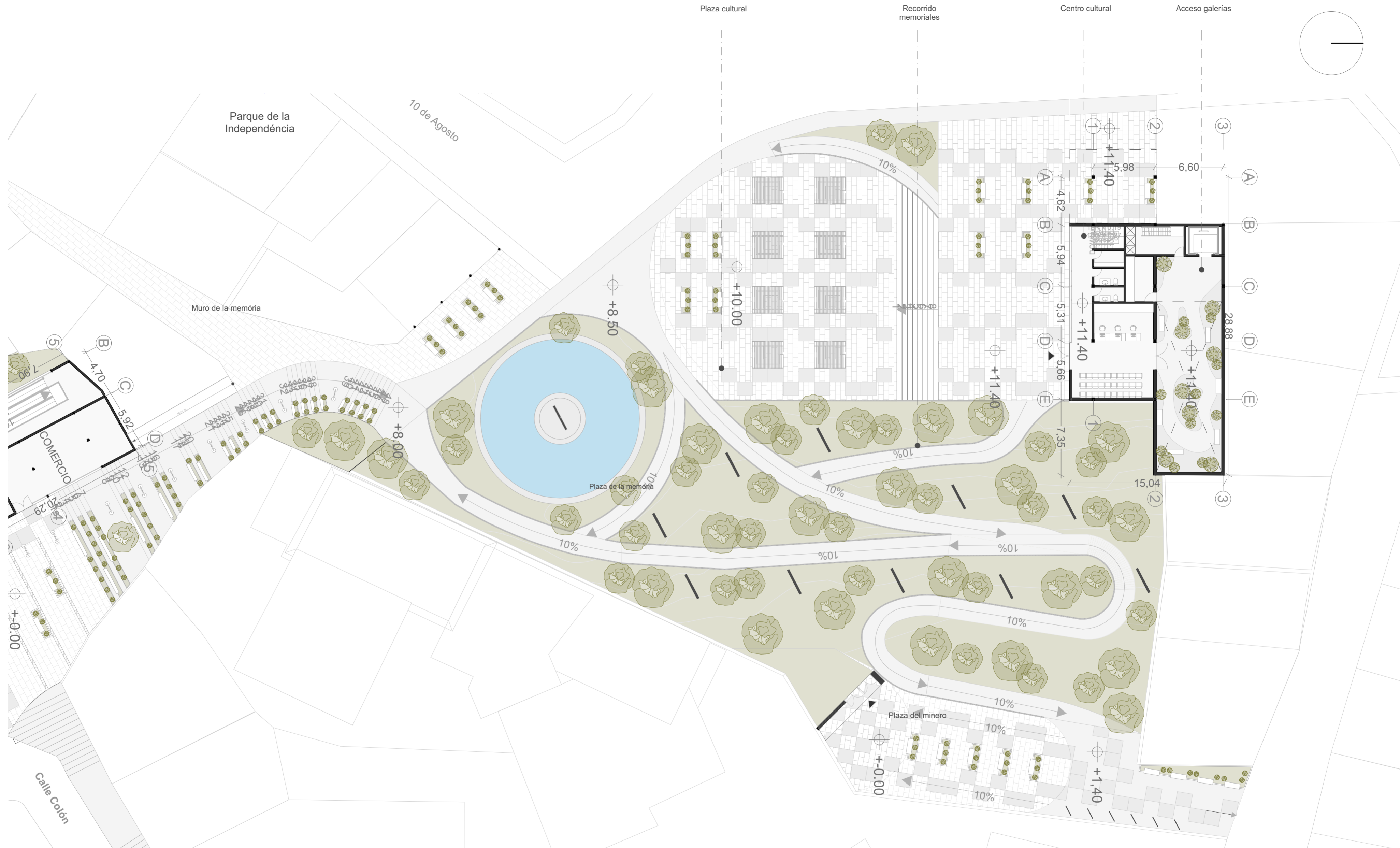

CONTIENE:	Secciones Generales	DIRECTOR:	Arq. María Isabel Carrasco
		TRIBUNAL:	Arq. Carla Marcela Hermida Arq. César Alejandro Vanegas
PROYECTISTA:	Alisson Crystel Asanza Narvaez		
ESCALA:	Las Indicadas	FECHA:	10-06-2024
		LÁMINA N.º	2

Planta plaza de la memoria

Parque de la Independencia

Intervención Calle Ernesto Castro

Muro de la memoria

Revitalización Predios afectados

1:175

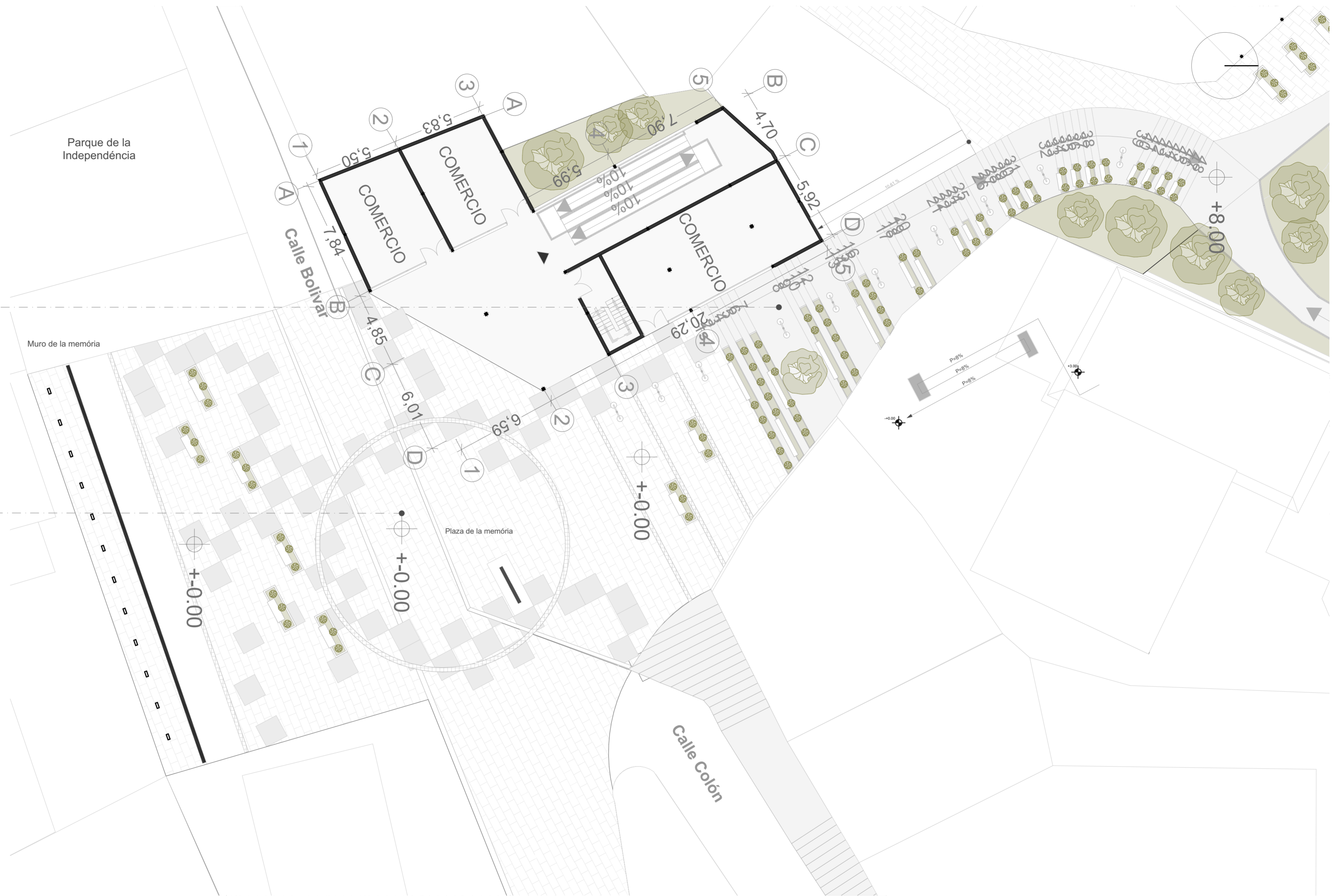

PROYECTO:

ANTEPROYECTO URBANO ARQUITECTÓNICO EN LA ZONA AFECTADA POR SOCAVONES EN EL CENTRO HISTÓRICO DE ZARUMA.

CONTIENE:	Secciones Generales	DIRECTOR:	Arq. María Isabel Carrasco
		TRIBUNAL:	Arq. Carla Marcela Hermida Arq. César Alejandro Vanegas
PROYECTISTA:	Alísson Crystel Asanza Narvaez		
ESCALA:	Las Indicadas	FECHA:	10-06-2024
		LÁMINA N.º	2

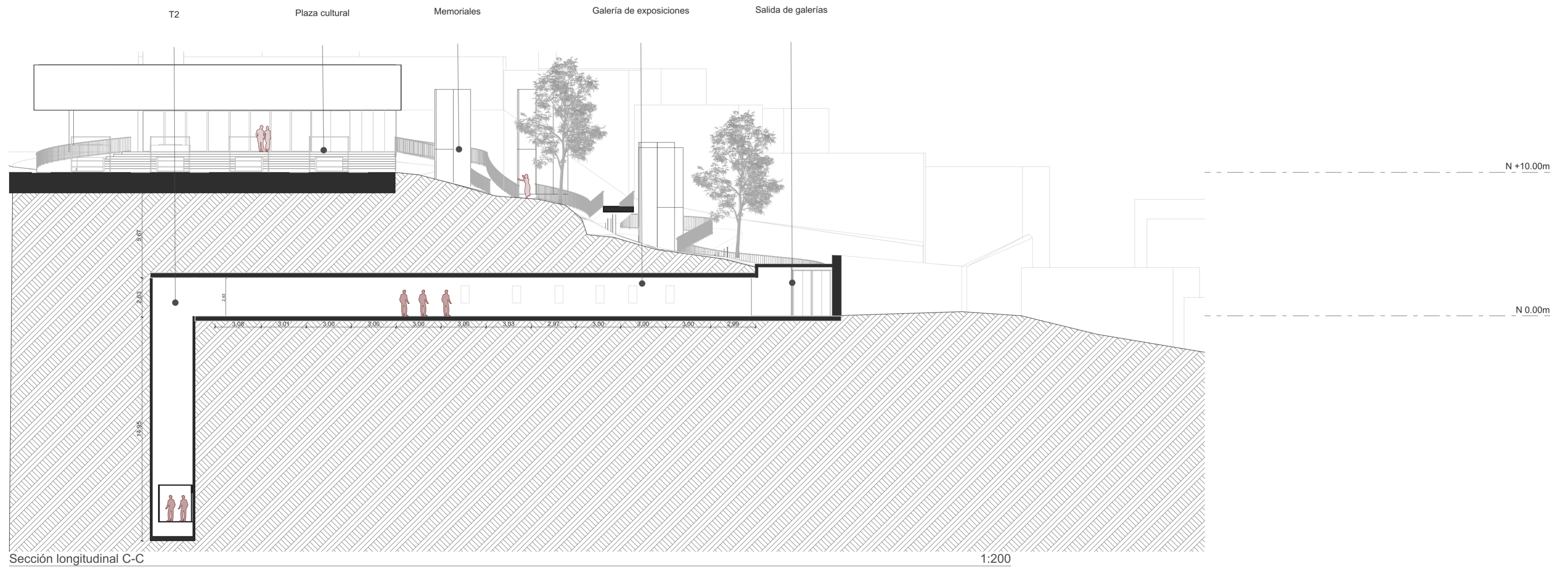
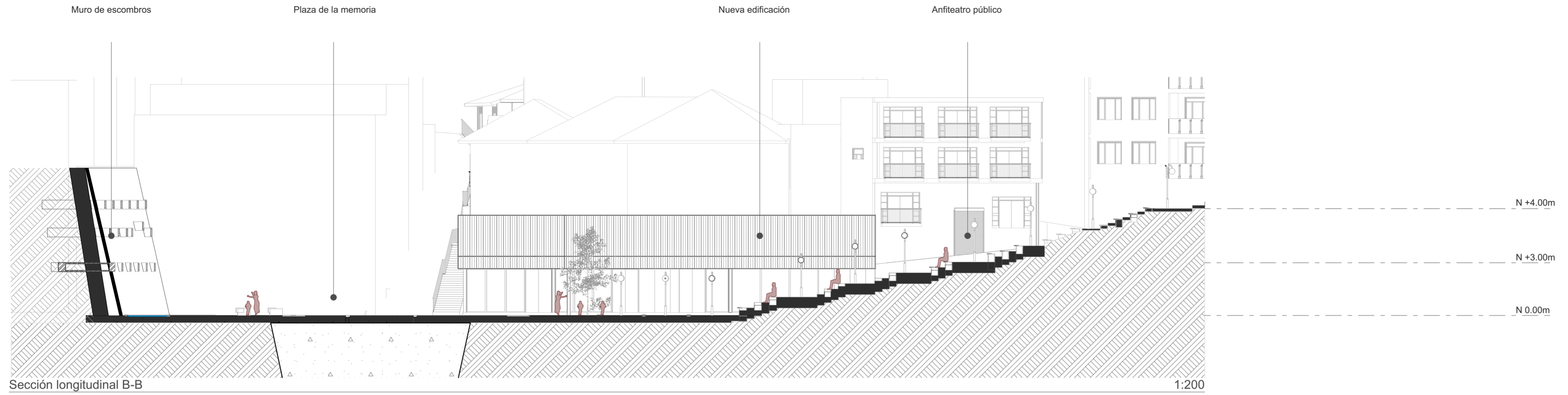

CONTIENE:	Secciones Generales	DIRECTOR:	Arq. María Isabel Carrasco
		TRIBUNAL:	Arq. Carla Marcela Hermida Arq. César Alejandro Vanegas
PROYECTISTA:	Alisson Crystel Asanza Narvaez		
ESCALA:	Las Indicadas	FECHA:	10-06-2024
		LÁMINA N.º	4

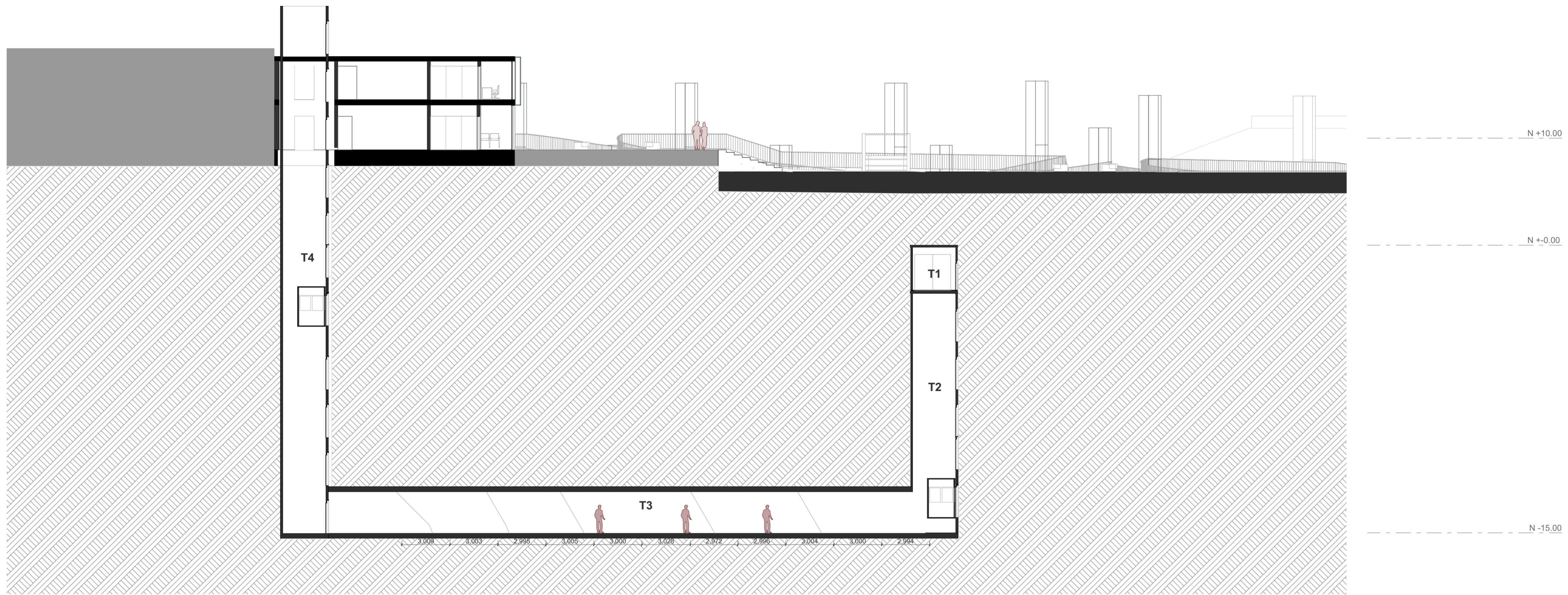

Galería en veta Tres Reyes

1:175



Plano de referencia

1:500



**PROYECTO:**  
 ANTEPROYECTO URBANO ARQUITECTÓNICO EN LA ZONA AFECTADA POR SOCAVONES EN EL CENTRO HISTÓRICO DE ZARUMA.  
 Caso: Escuela La Inmaculada y calle Colón

CONTIENE:	Referencias galerías	DIRECTOR:	Arq. María Isabel Carrasco
		TRIBUNAL:	Arq. Carla Marcela Hermida Arq. César Alejandro Vanegas
PROYECTISTA:	Alisson Crystel Asanza Narvaez		
ESCALA:	Las Indicadas	FECHA:	14-06-2024
		LÁMINA N.º	5