

PROYECTO DE REHABILITACIÓN DE UNA VIVIENDA URBANA EN EL CENTRO HISTÓRICO DE CUENCA

SECTOR EL VADO - CASA "BRITO"

TOMO 2



Proyecto Final de Carrera previo
a la obtención del título de
Arquitecta
ESCUELA DE ARQUITECTURA

Autora: Andrea Amadita
Avila Verdugo

Directora: Arq. Ana Patricia
Rodas Beltrán

CUENCA- ECUADOR
2024



EMPLAZAMIENTO (ACTUAL)

ESC: 1:150



EMPLAZAMIENTO (PROPUESTA)

ESC: 1:150



LEYENDA

COLINDANTES

1. MORENO CESAR AUGUSTO
 Terreno: 54.2 m²
 Construcción: 54 m²
 Frente: 3.8 m
 Pisos: 1

2. TORRES GAVILANES NORMA FAVIOLA
 Terreno: 28.4 m²
 Construcción: 84 m²
 Frente: 5.3 m
 Pisos: 3

Proyecto Final de Carrera previo a la obtención del título de Arquitecta

Arq. Ana Patricia Beltrán Rodas
DIRECTORA

Arq. Iván Quízhpe
TRIBUNAL

Arq. Cristian Sotomayor
TRIBUNAL



NOMBRE DEL PROYECTO :

"Proyecto de rehabilitación de una vivienda urbano colectiva en el centro histórico de Cuenca"
 Sector El Vado "Casa Brito"

CONTENIDO GENERAL :

ANTEPROYECTO ARQUITECTÓNICO

CONTENIDO ESPECÍFICO :

EMPLAZAMIENTO ACTUAL
 EMPLAZAMIENTO PROPUESTA

DISEÑO :

Andrea Amadita Avila Verdugo

DIBUJO :

Andrea Amadita Avila Verdugo

REVISIÓN :

Arq. Ana Patricia Beltrán Rodas

ESCALA :
 1:150

DISEÑO :
 Junio 2024

LAMINA :
 1 / 33

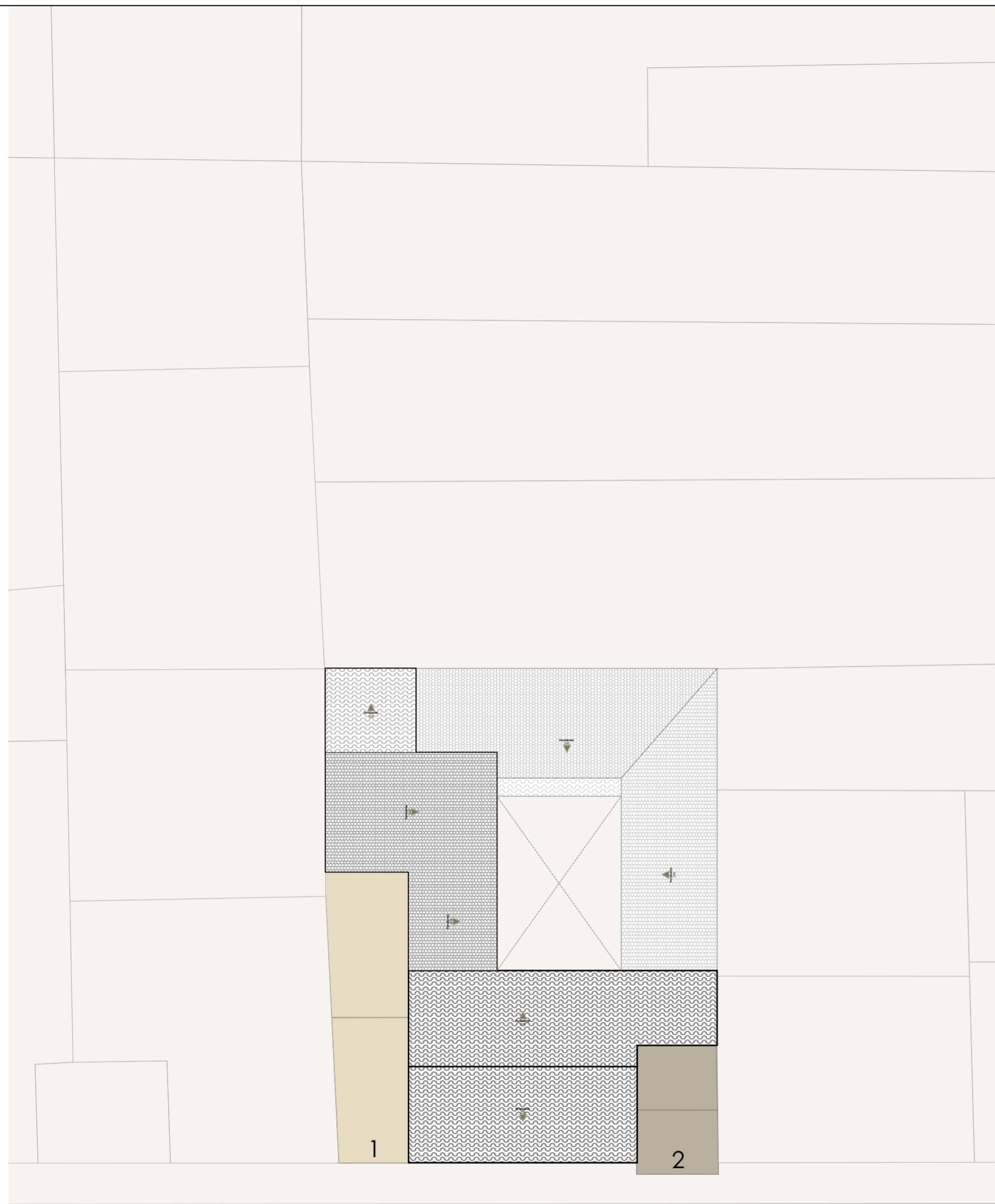

Presidente Córdova

EMPLAZAMIENTO (ACTUAL)

ESC: 1:250

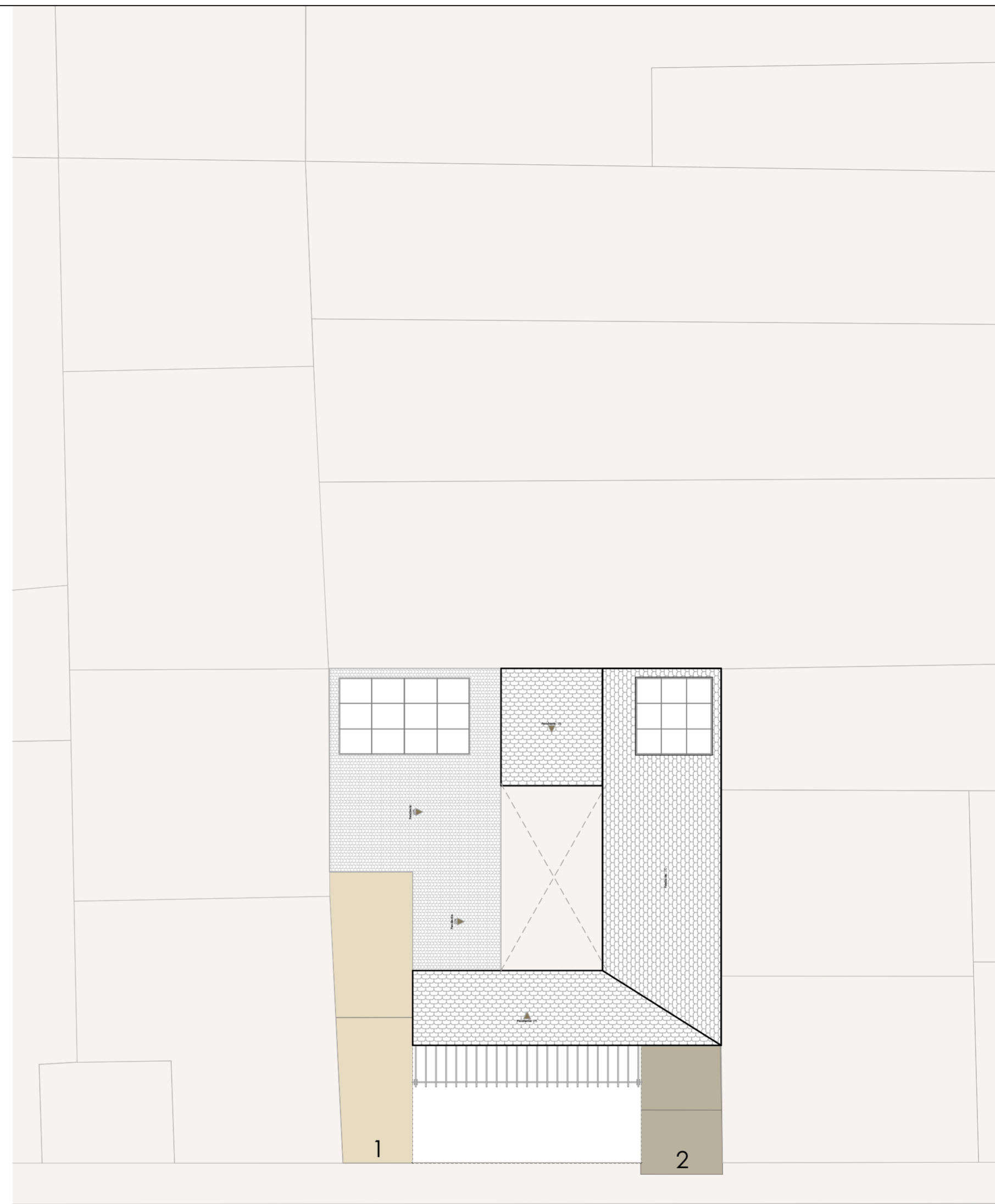

Presidente Córdova

EMPLAZAMIENTO (PROPUESTA)

ESC: 1:250



LEYENDA

COLINDANTES

1.MORENO CESAR AUGUSTO
Terreno: 54.2 m2
Construcción: 54 m2
Frente: 3.8 m
Pisos: 1

2.TORRES GAVILANES NORMA FAVIOLA
Terreno: 28.4 m2
Construcción: 84 m2
Frente: 5.3 m
Pisos: 3

Proyecto Final de Carrera previo a la obtención del título de Arquitecta

Arq. Ana Patricia Beltrán Rodas
DIRECTORA

Arq. Iván Quízhpe
TRIBUNAL

Arq. Cristian Sotomayor
TRIBUNAL



NOMBRE DEL PROYECTO :

"Proyecto de rehabilitación de una vivienda urbana colectiva en el centro histórico de Cuenca"
Sector El Vado "Casa Brito"

CONTENIDO GENERAL :

ANTEPROYECTO ARQUITECTÓNICO

CONTENIDO ESPECÍFICO :

EMPLAZAMIENTO ACTUAL
EMPLAZAMIENTO PROPUESTA

DISEÑO :

Andrea Amadita Avila Verdugo

DIBUJO :

Andrea Amadita Avila Verdugo

REVISIÓN :

Arq. Ana Patricia Beltrán Rodas

ESCALA :
1:250

DISEÑO :
Junio 2024

LAMINA :
2 / 33

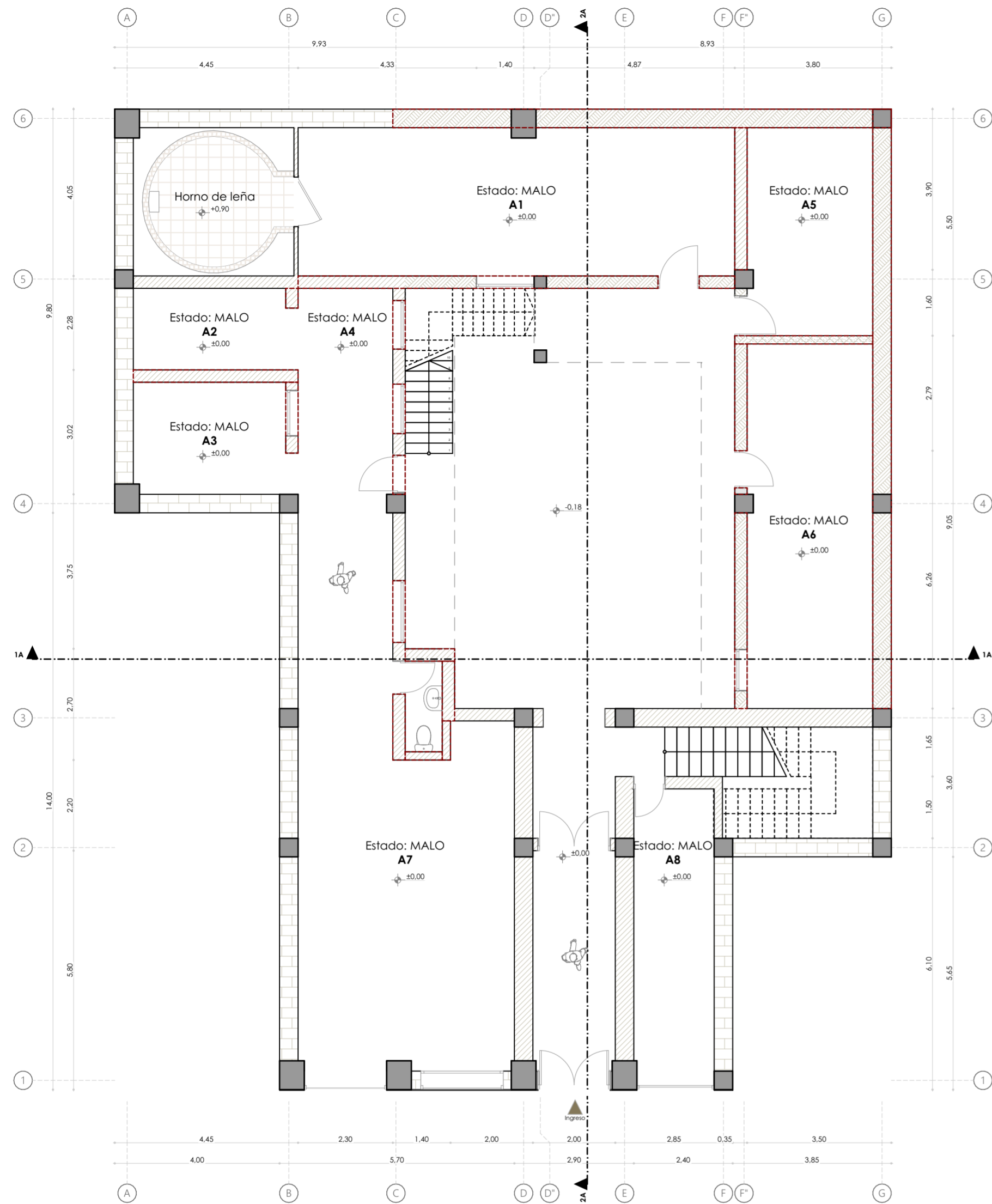

PLANTA BAJA ACTUAL ± 0,00
ESC: 1:100

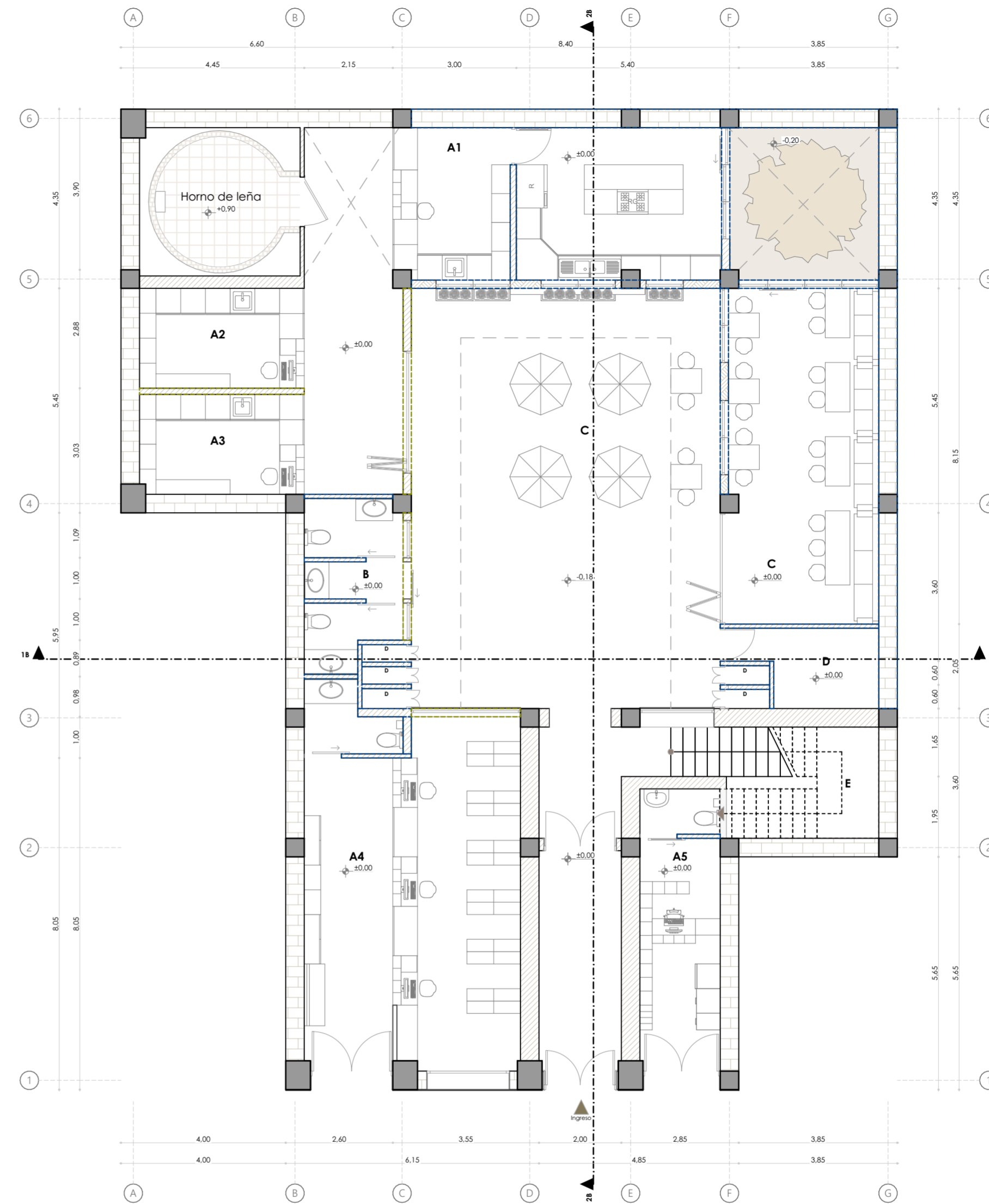

PLANTA BAJA PROPUESTA ± 0,00
ESC: 1:100

Simbología de materiales de pared		Especificaciones técnicas	
Imagen	Hatch	Denominación	Material
		Ladrillo portante	Columnas Ladrillo
		Adobe	Pisos Madera
		Ladrillo	Paredes Ladrillo
		Madera	Grada Madera
		Pasamano	Madera
		Losas	Entablado de madera
		Cubierta	Teja artesanal
		Enlucidos	Mortero
		Pinturas	Caucho
		Puertas y ventanas	Madera

Simbología de materiales de pared		Especificaciones técnicas	
Imagen	Hatch	Denominación	Material
		Ladrillo portante	Columnas Ladrillo
		Adobe	Pisos Madera
		Ladrillo	Paredes Ladrillo
		Madera	Grada Madera
		Pasamano	Madera
		Losas	Entablado de madera
		Cubierta	Teja artesanal
		Enlucidos	Mortero
		Pinturas	Caucho
		Puertas y ventanas	Madera

LEYENDA

- Paredes reemplazadas
- Paredes eliminadas
- Paredes nuevas

LEYENDA ACTUAL

- A1. Cocina del horno
- A2. Espacio sin uso
- A3. Espacio sin uso
- A4. Espacio sin uso
- A5. Habitación (1 persona)
- A6. Habitación (1 persona)
- A7. Local comercial sin uso
- A8. Local comercial (Tienda)

LEYENDA PROPUESTA

- A. Locales comerciales
 - A1. Restaurante
 - A2. Local comidas frías
 - A3. Local comidas frías
 - A4. Farmacia
 - A5. Tienda
- B. Baños
- C. Comedores
- D. Cuarto de maquinas y ductos
- E. Gradas

Proyecto Final de Carrera previo a la obtención del título de Arquitecta

Arq. Ana Patricia Beltrán Rodas
DIRECTORA

Arq. Iván Quiñipe
TRIBUNAL

Arq. Cristian Sotomayor
TRIBUNAL



NOMBRE DEL PROYECTO :

"Proyecto de rehabilitación de una vivienda urbana colectiva en el centro histórico de Cuenca"
Sector El Vado "Casa Brito"

CONTENIDO GENERAL :

ANTEPROYECTO ARQUITECTÓNICO

CONTENIDO ESPECÍFICO :

PLANTA BAJA (ACTUAL)
PLANTA BAJA (PROPUESTA)

DISEÑO :

Andrea Amadita Avila Verdugo

DIBUJO :

Andrea Amadita Avila Verdugo

REVISIÓN :

Arq. Ana Patricia Beltrán Rodas

ESCALA : 1:100 DISEÑO : Junio 2024 LAMINA : 3 / 33

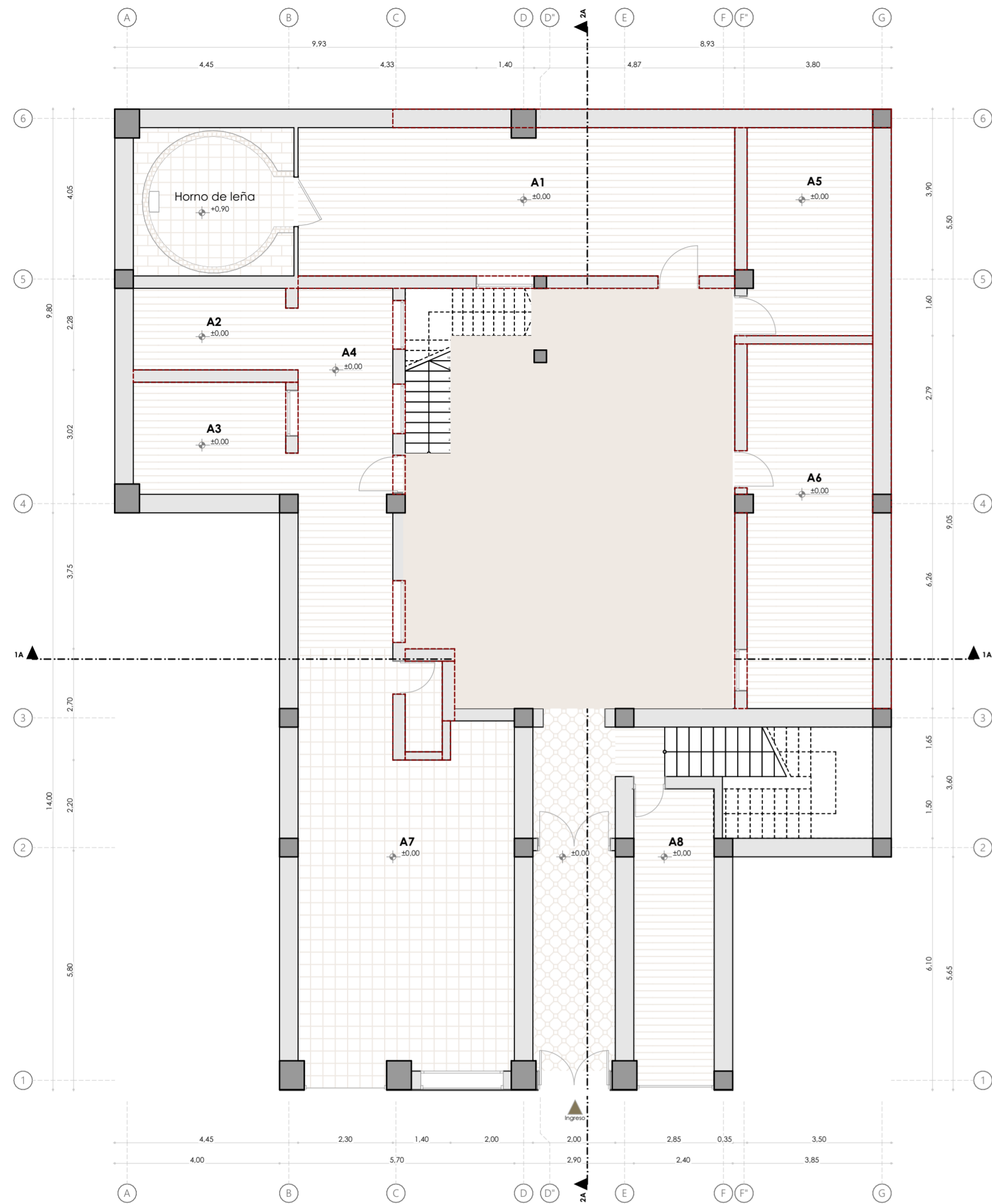

PLANTA BAJA ACTUAL ± 0,00
ESC: 1:100

Simbología de materiales de piso		
Imagen	Hatch	Denominación
		Duelas de madera
		Cerámica
		Cerámica artesanal
		Hormigón

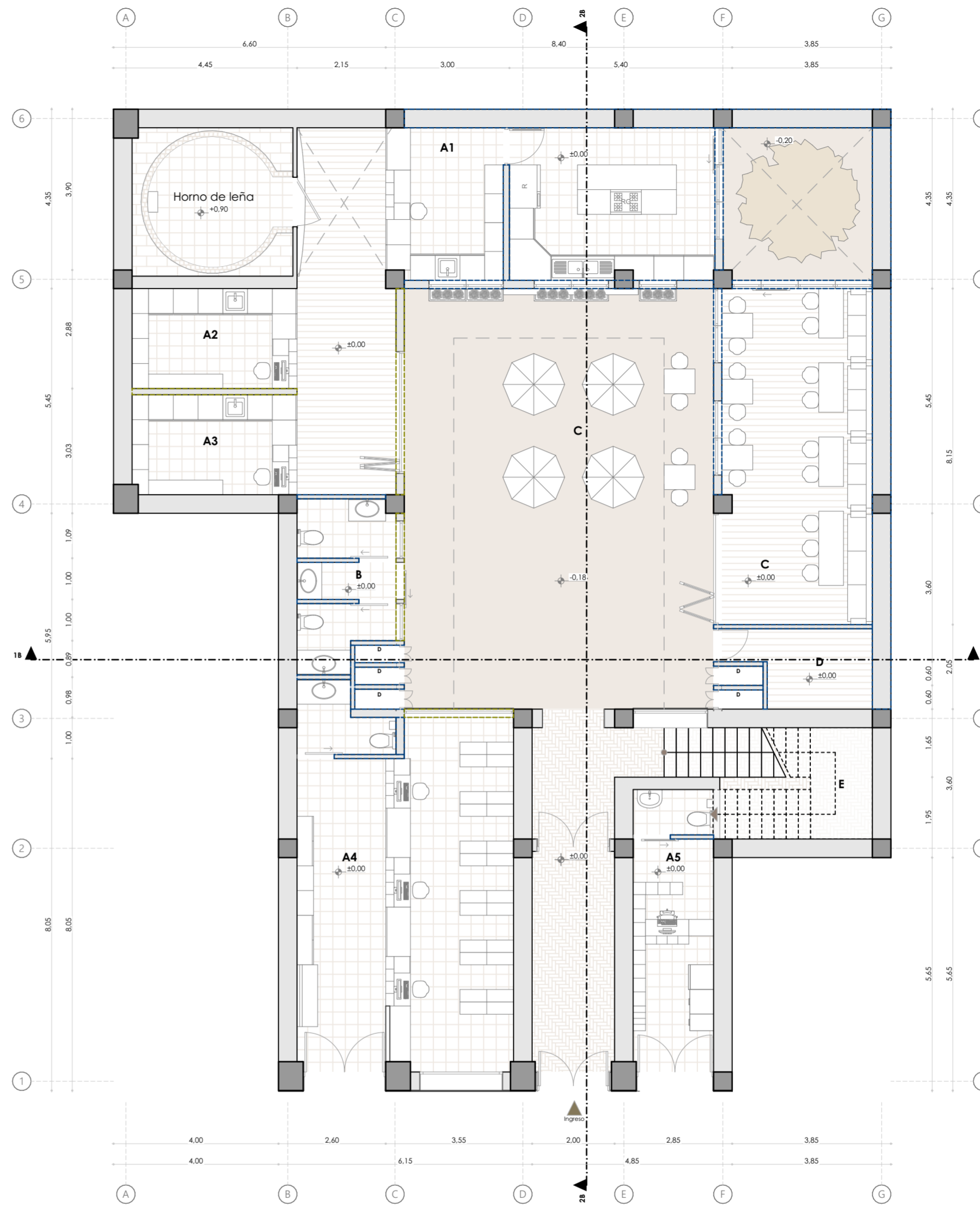

PLANTA BAJA PROPUESTA ± 0,00
ESC: 1:100

Simbología de materiales de piso		
Imagen	Hatch	Denominación
		Duelas de madera
		Porcelanato
		Ladrillo de piso
		Hormigón tratado
		Césped

LEYENDA

- Paredes reemplazadas
- Paredes eliminadas
- Paredes nuevas

LEYENDA ACTUAL

- A1. Cocina del horno
- A2. Espacio sin uso
- A3. Espacio sin uso
- A4. Espacio sin uso
- A5. Habitación (1 persona)
- A6. Habitación (1 persona)
- A7. Local comercial sin uso
- A8. Local comercial (Tienda)

LEYENDA PROPUESTA

- A. Locales comerciales**
 - A1. Restaurante
 - A2. Local comidas frías
 - A3. Local comidas frías
 - A4. Farmacia
 - A5. Tienda
- B. Baños**
- C. Comedores**
- D. Cuarto de maquinas y ductos**
- E. Gradas**

Proyecto Final de Carrera previo a la obtención del título de Arquitecta

Arq. Ana Patricia Beltrán Rodas
DIRECTORA

Arq. Iván Quiñipe
TRIBUNAL

Arq. Cristian Sotomayor
TRIBUNAL



NOMBRE DEL PROYECTO :

"Proyecto de rehabilitación de una vivienda urbana colectiva en el centro histórico de Cuenca"
Sector El Vado "Casa Brito"

CONTENIDO GENERAL :

ANTEPROYECTO ARQUITECTÓNICO

CONTENIDO ESPECÍFICO :

PLANTA BAJA (ACTUAL)
PLANTA BAJA (PROPUESTA)

DISEÑO :

Andrea Amadita Avila Verdugo

DIBUJO :

Andrea Amadita Avila Verdugo

REVISIÓN :

Arq. Ana Patricia Beltrán Rodas

ESCALA : 1:100 DISEÑO : Junio 2024 LAMINA : 4 / 33

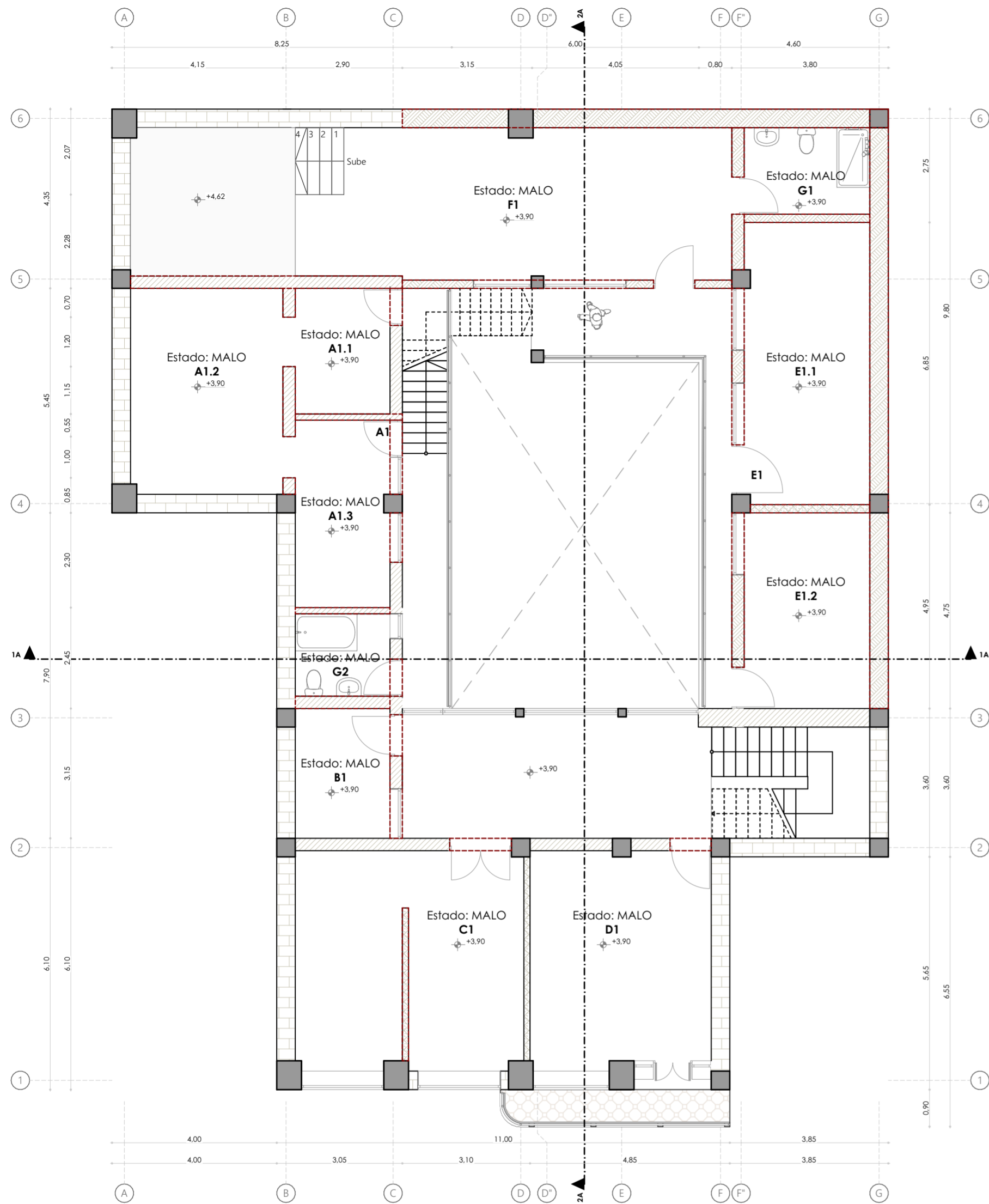

PRIMERA PLANTA ALTA + 3,90
ESC: 1:100

Simbología de materiales de pared		
Imagen	Hatch	Denominación
		Ladrillo portante
		Adobe
		Ladrillo
		Madera

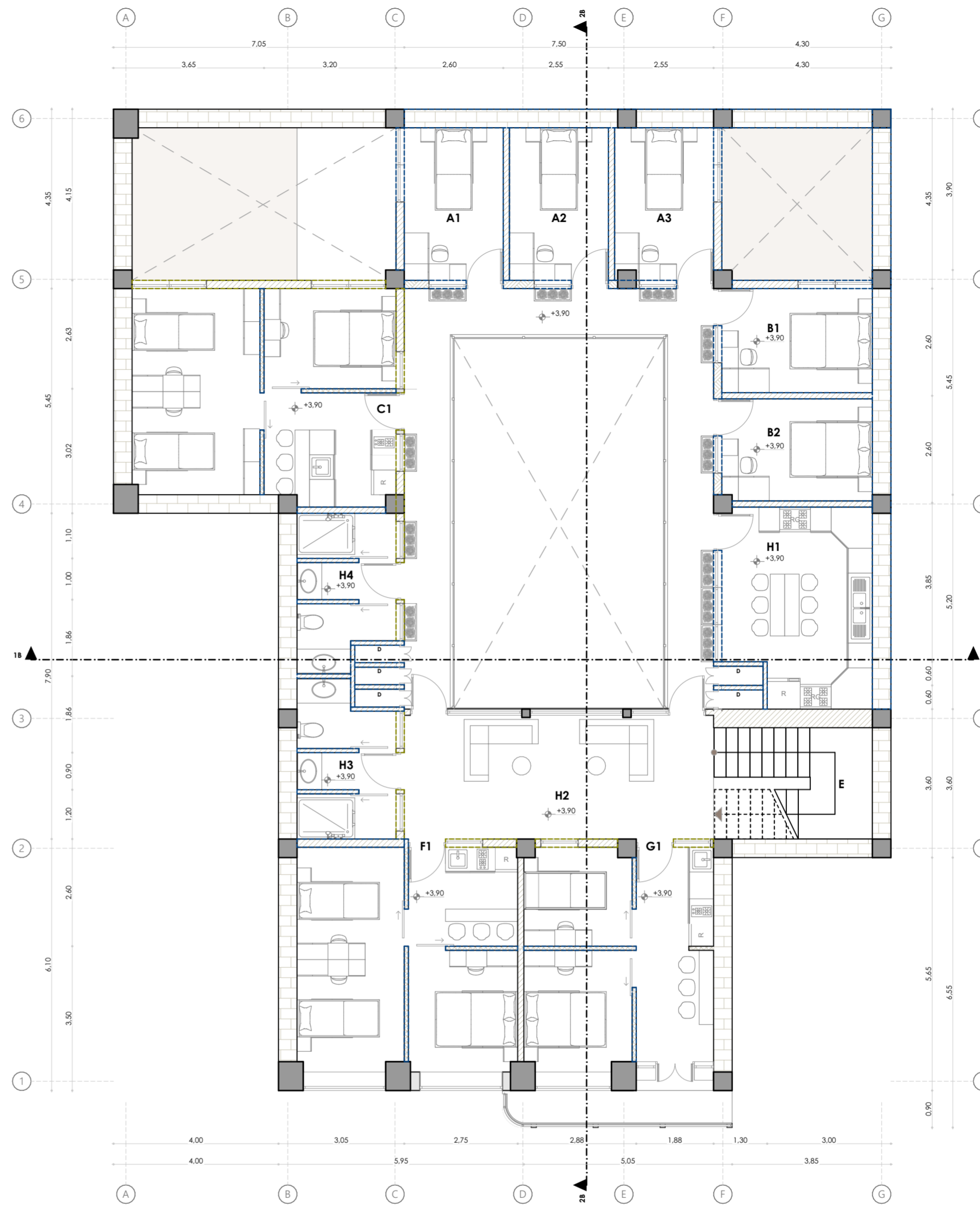

PRIMERA PLANTA ALTA + 3,90
ESC: 1:100

Simbología de materiales de pared		
Imagen	Hatch	Denominación
		Ladrillo portante
		Adobe
		Ladrillo
		Madera

LEYENDA

- Paredes reemplazadas
- Paredes eliminadas
- Paredes nuevas

LEYENDA ACTUAL

- A1. Departamento (Sin uso)
- A1.1. Cocina
- A1.2. Habitación
- A1.3. Sala
- B1. Espacio sin uso
- C1. Habitaciones + cocina (3 personas)
- D1. Habitación + cocina (2 personas)
- E1. Habitación + cocina (2 personas)
- F1. Espacio sin uso
- G1-2. Baños compartidos

LEYENDA PROPUESTA

- A. Habitaciones (1 persona)
Área: 8.85 m²
- B. Habitaciones (2 personas)
Área: 9.25 m²
- C. Departamento (4 personas)
Área: 33.10 m²
- D. Cuarto de maquinas y ductos
- E. Gradas
- F. Departamento (3 personas)
Área: 29.05 m²
- G. Departamento (3 personas)
Área: 25.95 m²
- H. Espacios compartidos
- H1. Cocina compartida + comedor
- H2. Espacios para descanso
- H3. Baño de mujeres compartido
- H4. Baño de hombres compartido

Proyecto Final de Carrera previo a la obtención del título de Arquitecta

Arq. Ana Patricia Beltrán Rodas
DIRECTORA

Arq. Iván Quiñipe
TRIBUNAL

Arq. Cristian Sotomayor
TRIBUNAL



NOMBRE DEL PROYECTO :

"Proyecto de rehabilitación de una vivienda urbana colectiva en el centro histórico de Cuenca"
Sector El Vado "Casa Brito"

CONTENIDO GENERAL :

ANTEPROYECTO ARQUITECTÓNICO

CONTENIDO ESPECÍFICO :

PRIMERA PLANTA ALTA (ACTUAL)
PRIMERA PLANTA ALTA (PROPUESTA)

DISEÑO :

Andrea Amadita Avila Verdugo

DIBUJO :

Andrea Amadita Avila Verdugo

REVISIÓN :

Arq. Ana Patricia Beltrán Rodas

ESCALA : 1:100 DISEÑO : Junio 2024 LAMINA : 5 / 33

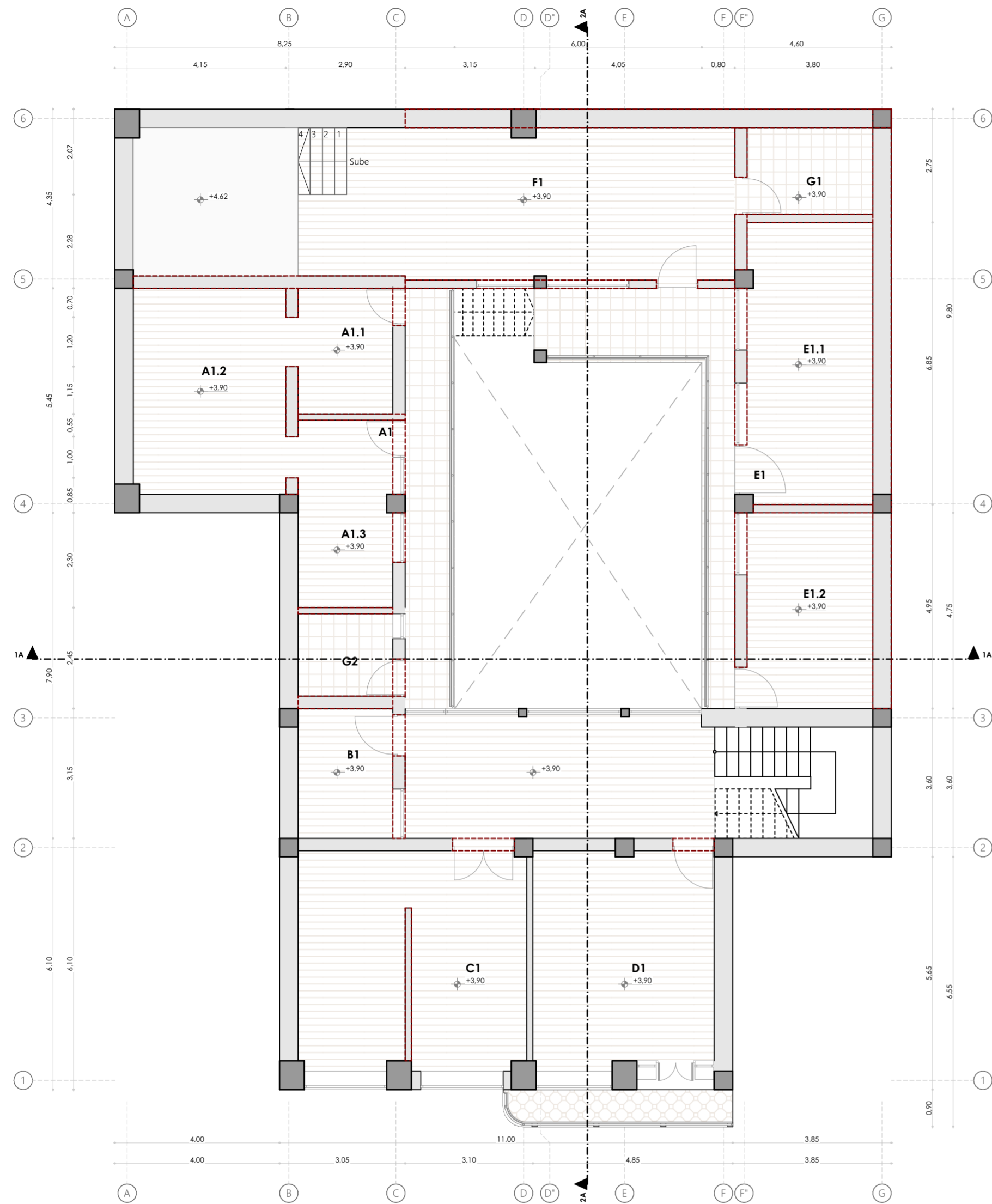

PRIMERA PLANTA ALTA + 3,90
ESC: 1:100

Simbología de materiales de piso		
Imagen	Hatch	Denominación
		Duelas de madera
		Cerámica
		Cerámica artesanal
		Hormigón

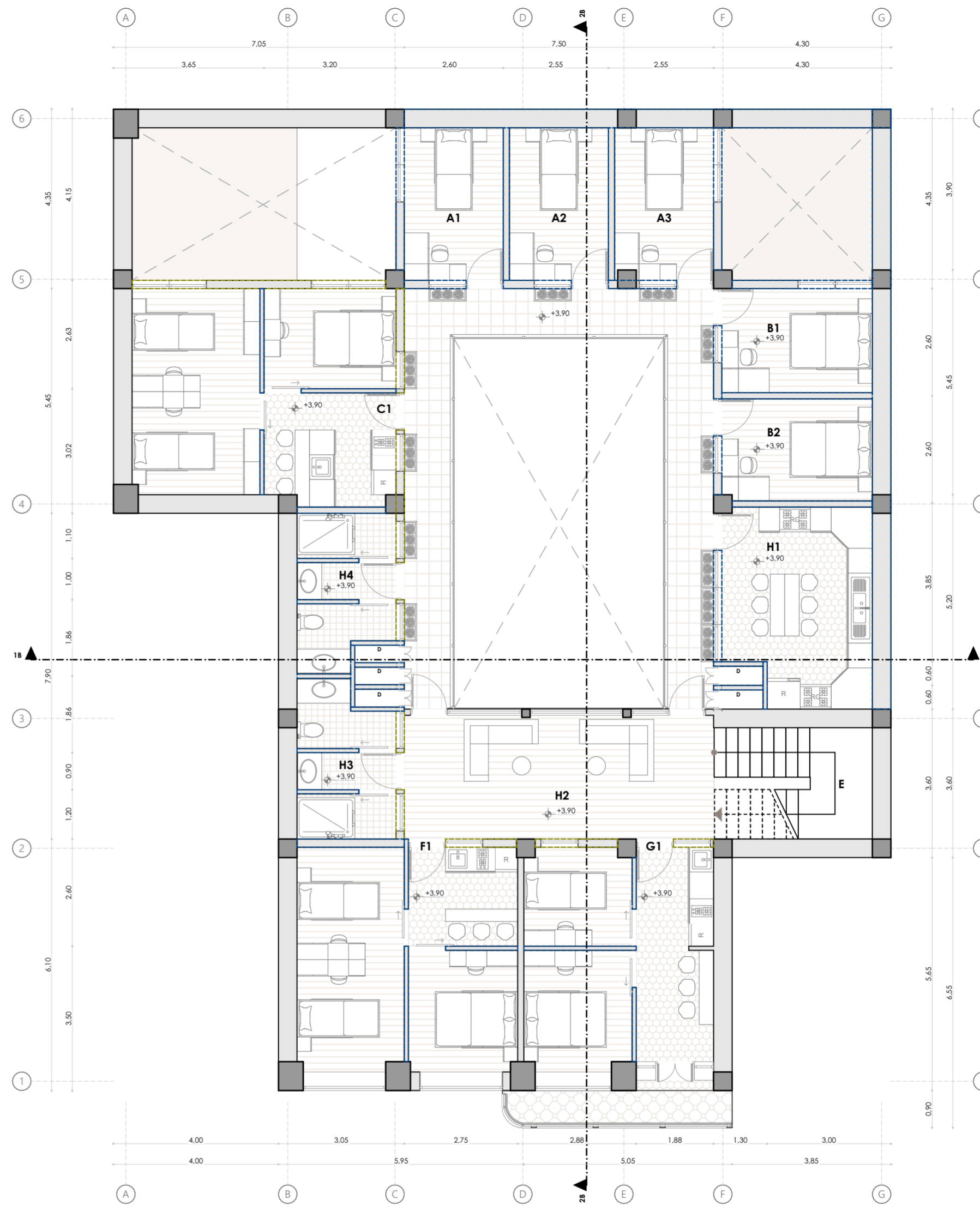

PRIMERA PLANTA ALTA + 3,90
ESC: 1:100

Simbología de materiales de piso		
Imagen	Hatch	Denominación
		Duelas de madera
		Porcelanato
		Cerámica de cocina
		Cerámica de baño
		Cerámica artesanal

LEYENDA

- Paredes reemplazadas
- Paredes eliminadas
- Paredes nuevas

LEYENDA ACTUAL

- A1. Departamento (Sin uso)
 - A1.1. Cocina
 - A1.2. Habitación
 - A1.3. Sala
- B1. Espacio sin uso
- C1. Habitaciones + cocina (3 personas)
- D1. Habitación + cocina (2 personas)
- E1. Habitación + cocina (2 personas)
- F1. Espacio sin uso
- G1-2. Baños compartidos

LEYENDA PROPUESTA

- A. Habitaciones (1 persona)
Área: 8.85 m²
- B. Habitaciones (2 personas)
Área: 9.25 m²
- C. Departamento (4 personas)
Área: 33.10 m²
- D. Cuarto de maquinas y ductos
- E. Gradas
- F. Departamento (3 personas)
Área: 29,05 m²
- G. Departamento (3 personas)
Área: 25.95 m²
- H. Espacios compartidos
 - H1. Cocina compartida + comedor
 - H2. Espacios para descanso
 - H3. Baño de mujeres compartido
 - H4. Baño de hombres compartido

Proyecto Final de Carrera previo a la obtención del título de Arquitecta

Arq. Ana Patricia Beltrán Rodas
DIRECTORA

Arq. Iván Quiñipe
TRIBUNAL

Arq. Cristian Sotomayor
TRIBUNAL



NOMBRE DEL PROYECTO :

"Proyecto de rehabilitación de una vivienda urbana colectiva en el centro histórico de Cuenca"
Sector El Vado "Casa Brito"

CONTENIDO GENERAL :

ANTEPROYECTO ARQUITECTÓNICO

CONTENIDO ESPECÍFICO :

PRIMERA PLANTA ALTA (ACTUAL)
PRIMERA PLANTA ALTA (PROPUESTA)

DISEÑO :

Andrea Amadita Avila Verdugo

DIBUJO :

Andrea Amadita Avila Verdugo

REVISIÓN :

Arq. Ana Patricia Beltrán Rodas

ESCALA : 1:100 DISEÑO : Junio 2024 LAMINA : 6 / 33

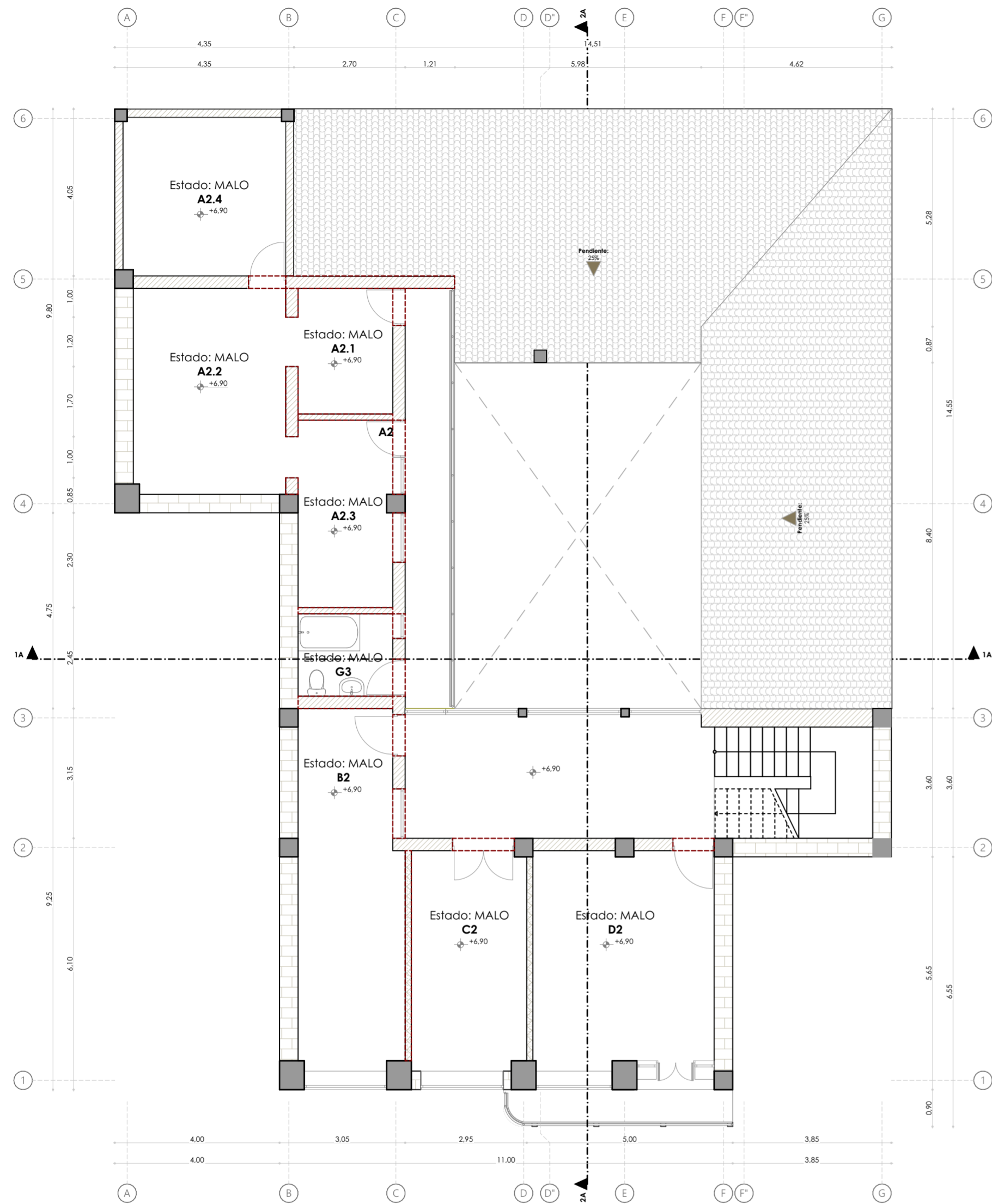

SEGUNDA PLANTA ALTA + 6,90
ESC: 1:100

Simbología de materiales de pared		
Imagen	Hatch	Denominación
		Ladrillo portante
		Adobe
		Ladrillo
		Madera

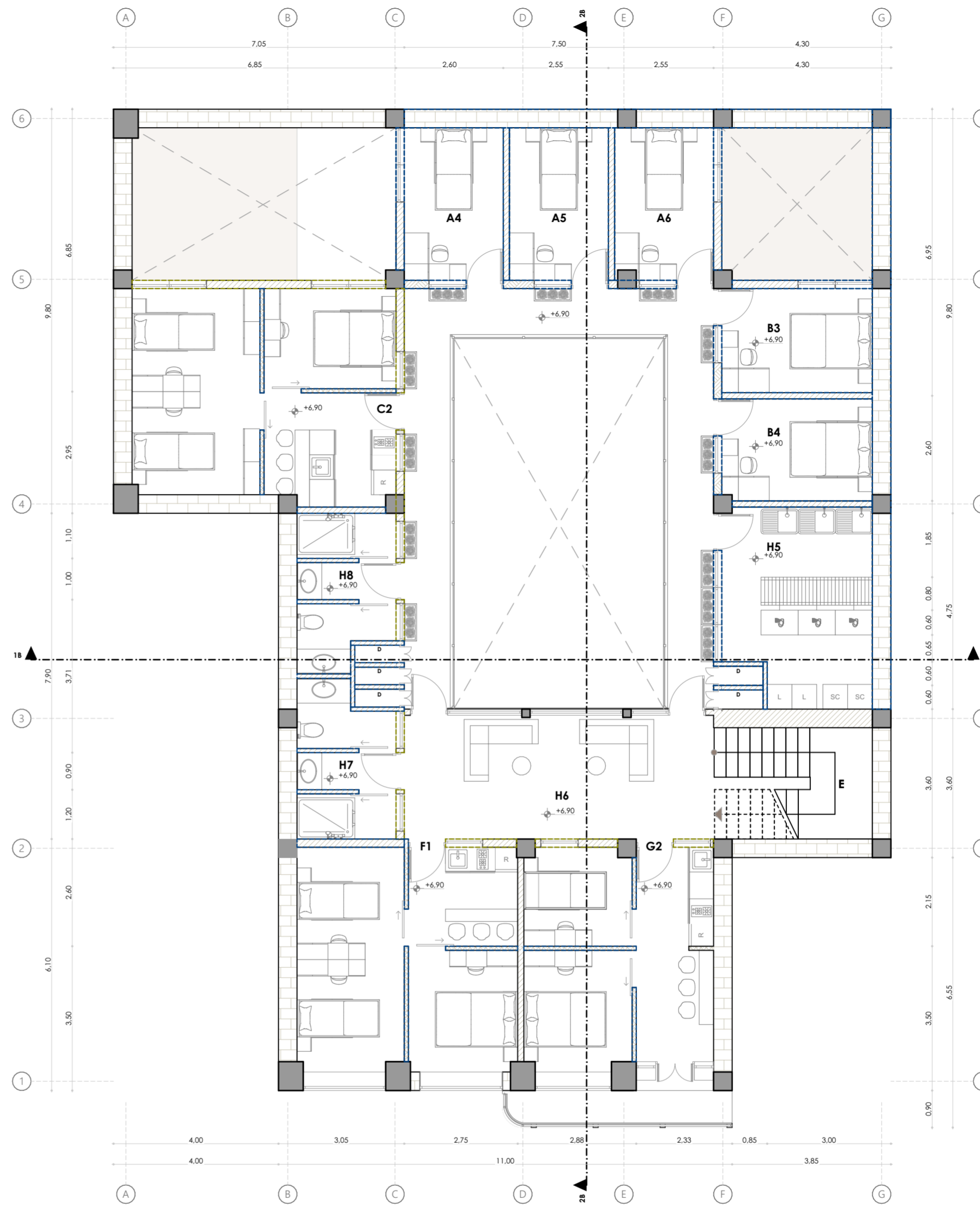

SEGUNDA PLANTA ALTA + 6,90
ESC: 1:100

Simbología de materiales de pared		
Imagen	Hatch	Denominación
		Ladrillo portante
		Adobe
		Ladrillo
		Madera

LEYENDA

- Paredes reemplazadas
- Paredes eliminadas
- Paredes nuevas

LEYENDA ACTUAL

- A2.** Departamento (Sin uso)
 - A2.1. Cocina
 - A2.2. Habitación
 - A2.3. Sala
 - A2.3. Lavandería (Uso compartido)
- B2.** Habitación + cocina (3 personas)
- C2.** Sin uso
- D2.** Habitación + cocina (1 persona)
- G3.** Baño compartido

LEYENDA PROPUESTA

- A.** Habitaciones (1 persona)
Área: 8,85 m²
- B.** Habitaciones (2 personas)
Área: 9,25 m²
- C.** Departamento (4 personas)
Área: 33,10 m²
- D.** Cuarto de maquinas y ductos
- E.** Gradas
- F.** Departamento (3 personas)
Área: 29,05 m²
- G.** Departamento (3 personas)
Área: 25,95 m²
- H. Espacios compartidos**
 - H5. Lavandería compartida
 - H6. Espacios para descanso
 - H7. Baño de mujeres compartido
 - H8. Baño de hombres compartido

Proyecto Final de Carrera previo a la obtención del título de Arquitecta

Arq. Ana Patricia Beltrán Rodas
DIRECTORA

Arq. Iván Quiñipe
TRIBUNAL

Arq. Cristian Sotomayor
TRIBUNAL



NOMBRE DEL PROYECTO :

"Proyecto de rehabilitación de una vivienda urbana colectiva en el centro histórico de Cuenca"
Sector El Vado "Casa Brito"

CONTENIDO GENERAL :

ANTEPROYECTO ARQUITECTÓNICO

CONTENIDO ESPECÍFICO :

SEGUNDA PLANTA ALTA (ACTUAL)
SEGUNDA PLANTA ALTA (PROPUESTA)

DISEÑO :

Andrea Amadita Avila Verdugo

DIBUJO :

Andrea Amadita Avila Verdugo

REVISIÓN :

Arq. Ana Patricia Beltrán Rodas

ESCALA : 1:100 DISEÑO : Junio 2024 LAMINA : 7 / 33

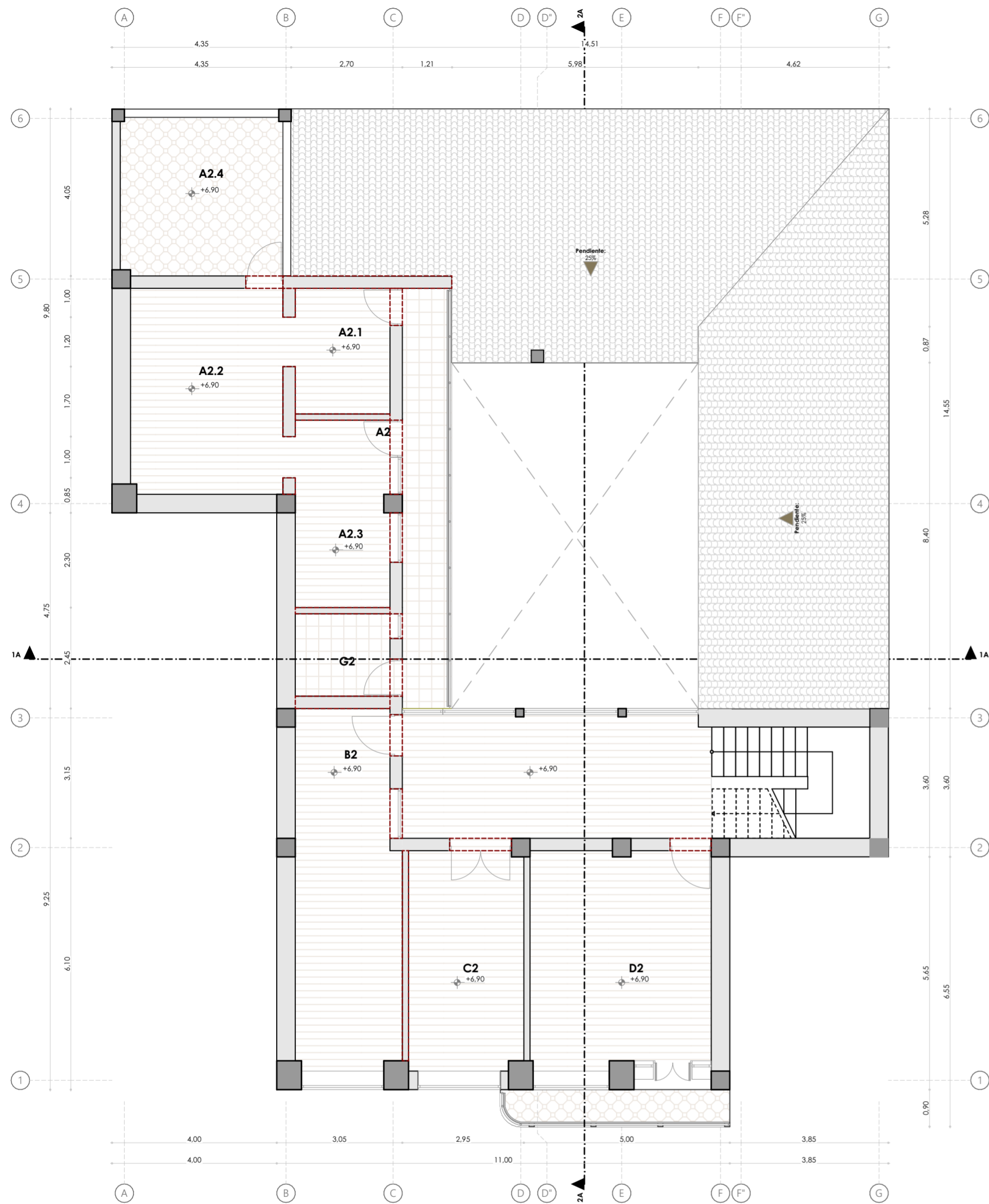

SEGUNDA PLANTA ALTA + 6,90
ESC: 1:100

Simbología de materiales de piso		
Imagen	Hatch	Denominación
		Duelas de madera
		Cerámica
		Cerámica artesanal
		Hormigón

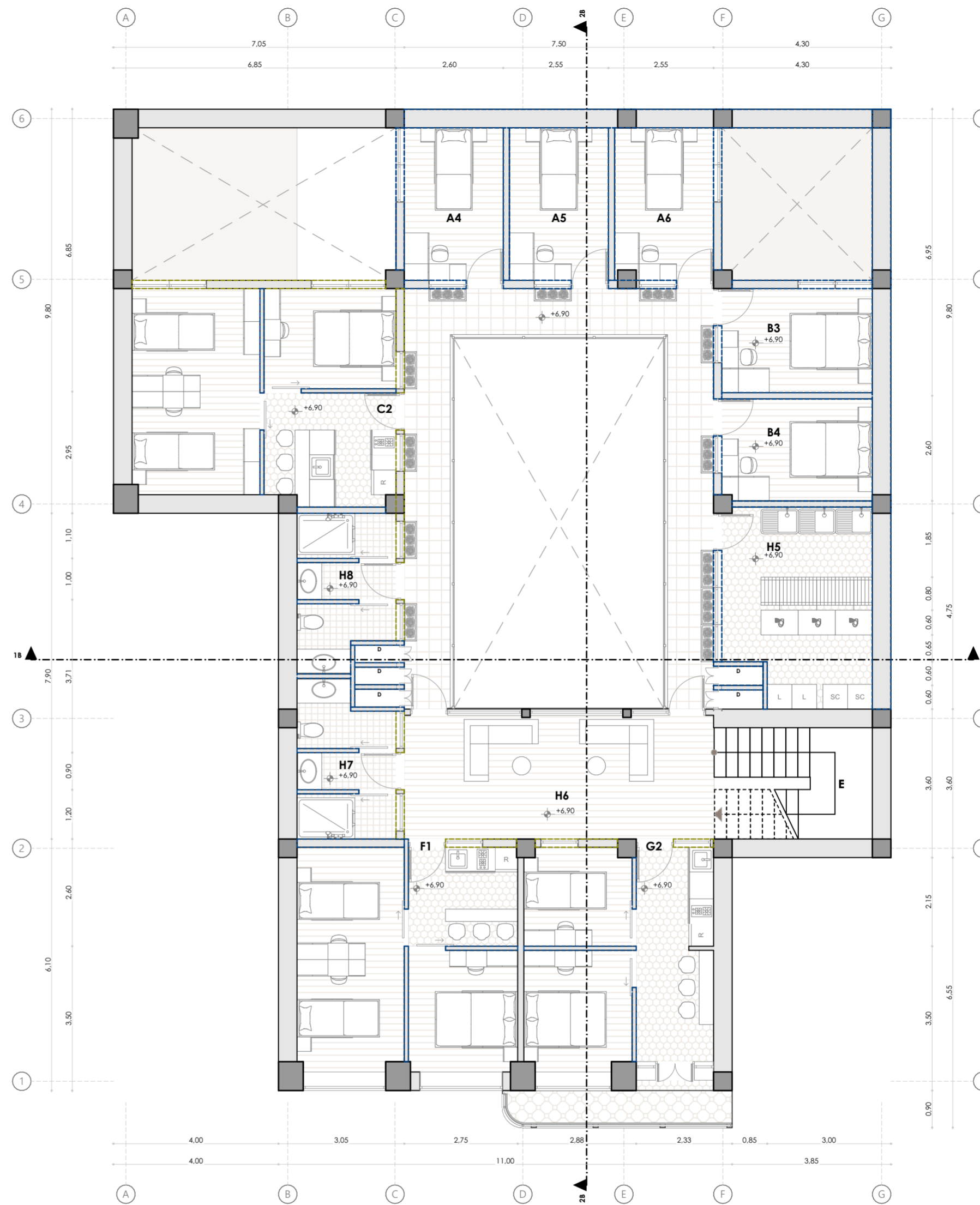

SEGUNDA PLANTA ALTA + 6,90
ESC: 1:100

Simbología de materiales de piso		
Imagen	Hatch	Denominación
		Duelas de madera
		Porcelanato
		Cerámica de cocina
		Cerámica de baño
		Cerámica artesanal

LEYENDA

- Paredes reemplazadas
- Paredes eliminadas
- Paredes nuevas

LEYENDA ACTUAL

- A2.** Departamento (Sin uso)
 - A2.1. Cocina
 - A2.2. Habitación
 - A2.3. Sala
 - A2.3. Lavandería (Uso compartido)
- B2.** Habitación + cocina (3 personas)
- C2.** Sin uso
- D2.** Habitación + cocina (1 persona)
- G3.** Baño compartido

LEYENDA PROPUESTA

- A.** Habitaciones (1 persona)
Área: 8,85 m²
- B.** Habitaciones (2 personas)
Área: 9,25 m²
- C.** Departamento (4 personas)
Área: 33,10 m²
- D.** Cuarto de maquinas y ductos
- E.** Gradas
- F.** Departamento (3 personas)
Área: 29,05 m²
- G.** Departamento (3 personas)
Área: 25,95 m²
- H. Espacios compartidos**
 - H5. Lavandería compartida
 - H6. Espacios para descanso
 - H7. Baño de mujeres compartido
 - H8. Baño de hombres compartido

Proyecto Final de Carrera previo a la obtención del título de Arquitecta

Arq. Ana Patricia Beltrán Rodas
DIRECTORA

Arq. Iván Quiñipe
TRIBUNAL

Arq. Cristian Sotomayor
TRIBUNAL



NOMBRE DEL PROYECTO :

"Proyecto de rehabilitación de una vivienda urbana colectiva en el centro histórico de Cuenca"
Sector El Vado "Casa Brito"

CONTENIDO GENERAL :

ANTEPROYECTO ARQUITECTÓNICO

CONTENIDO ESPECÍFICO :

SEGUNDA PLANTA ALTA (ACTUAL)
SEGUNDA PLANTA ALTA (PROPUESTA)

DISEÑO :

Andrea Amadita Avila Verdugo

DIBUJO :

Andrea Amadita Avila Verdugo

REVISIÓN :

Arq. Ana Patricia Beltrán Rodas

ESCALA : 1:100 DISEÑO : Junio 2024 LAMINA : 8 / 33

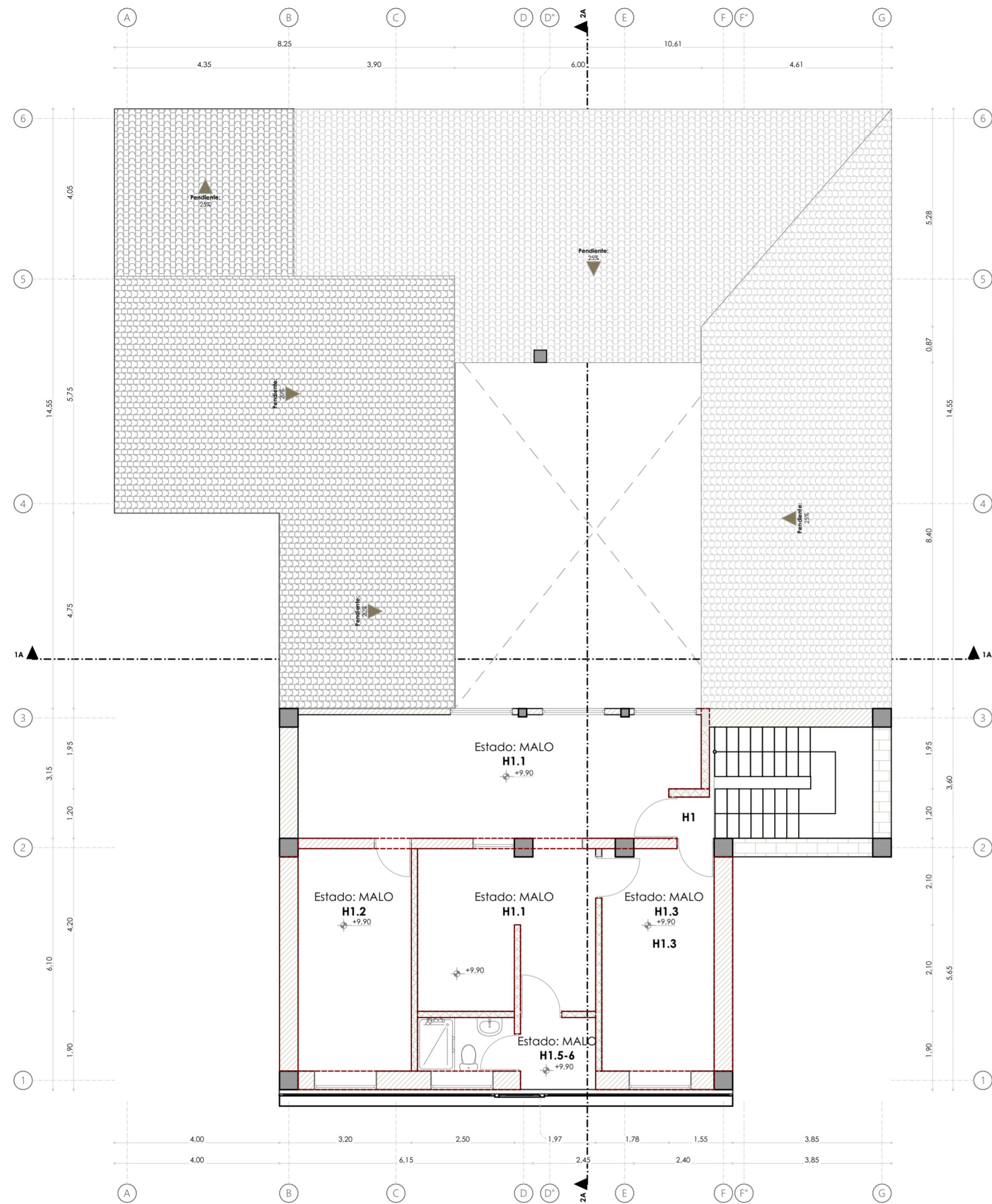

TERCERA PLANTA ALTA + 9,90
ESC: 1:100

Simbología de materiales de pared		
Imagen	Hatch	Denominación
		Ladrillo portante
		Adobe
		Ladrillo
		Madera

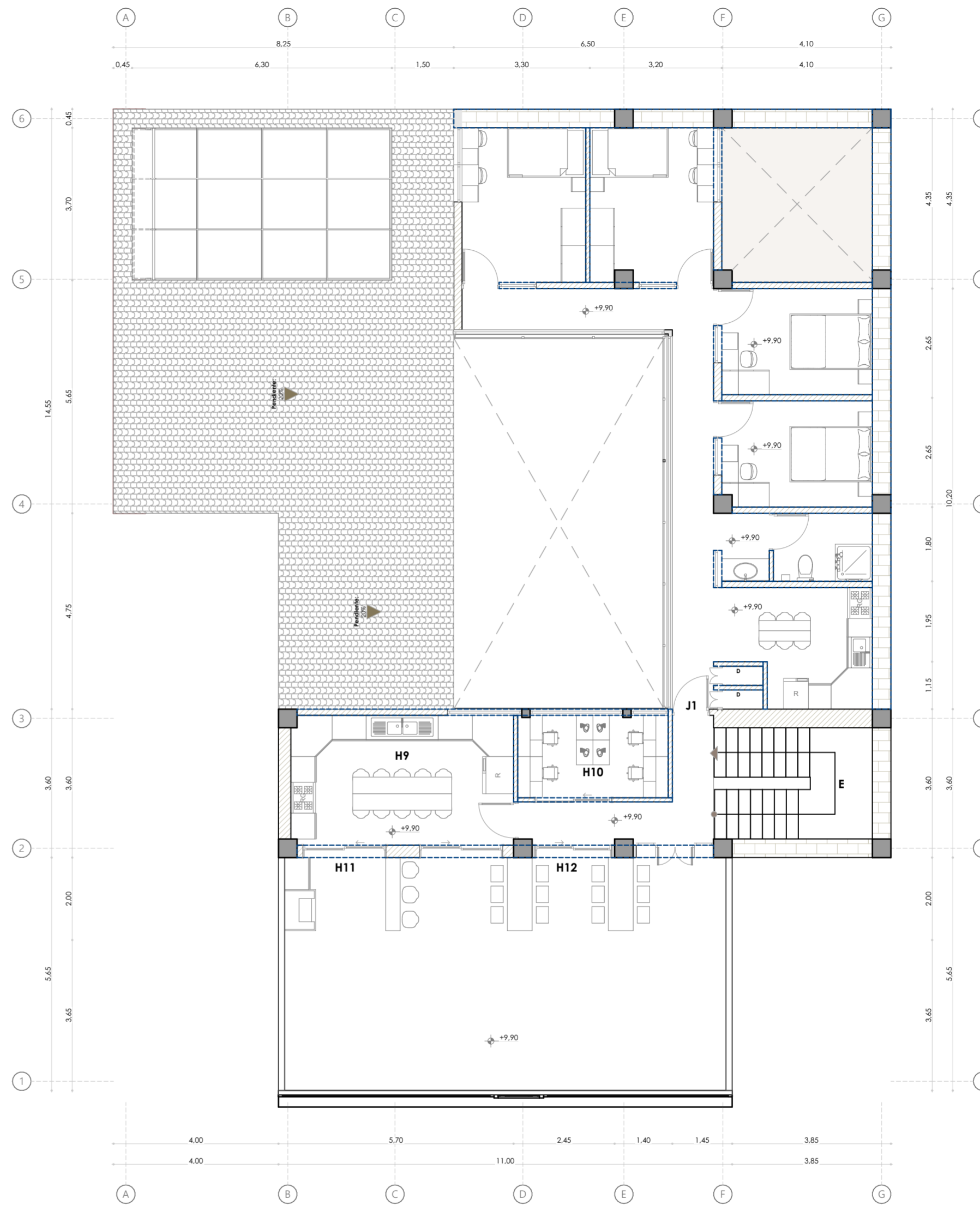

TERCERA PLANTA ALTA + 9,90
ESC: 1:100

Simbología de materiales de pared		
Imagen	Hatch	Denominación
		Ladrillo portante
		Adobe
		Ladrillo
		Madera

LEYENDA

- Paredes reemplazadas
- Paredes eliminadas
- Paredes nuevas

LEYENDA ACTUAL

- H1. Departamento completo (8 personas)**
 H1.1. Sala
 H1.2. Habitación compartida
 H1.3. Habitación compartida
 H1.4. Cocina
 H1.5. Lavandería
 H1.6. Baño

LEYENDA PROPUESTA

- J. Departamento completo (8 persona)**
Área: 82.80 m²

D. Cuarto de maquinas y ductos

E. Gradas

- H. Espacios compartidos**
 H9. Cocina compartida + comedor
 H10. Espacio de producción o trabajo
 H11. Zona bba compartida
 H12. Espacio de comedor exterior

Proyecto Final de Carrera previo a la obtención del título de Arquitecta

Arq. Ana Patricia Beltrán Rodas
DIRECTORA

Arq. Iván Quiñipe
TRIBUNAL

Arq. Cristian Sotomayor
TRIBUNAL



NOMBRE DEL PROYECTO :

"Proyecto de rehabilitación de una vivienda urbana colectiva en el centro histórico de Cuenca"
Sector El Vado "Casa Brito"

CONTENIDO GENERAL :

ANTEPROYECTO ARQUITECTÓNICO

CONTENIDO ESPECÍFICO :

TERCERA PLANTA ALTA (ACTUAL)
TERCERA PLANTA ALTA (PROPUESTA)

DISEÑO :

Andrea Amadita Avila Verdugo

DIBUJO :

Andrea Amadita Avila Verdugo

REVISIÓN :

Arq. Ana Patricia Beltrán Rodas

ESCALA : 1:100 DISEÑO : Junio 2024 LAMINA : 9 / 33

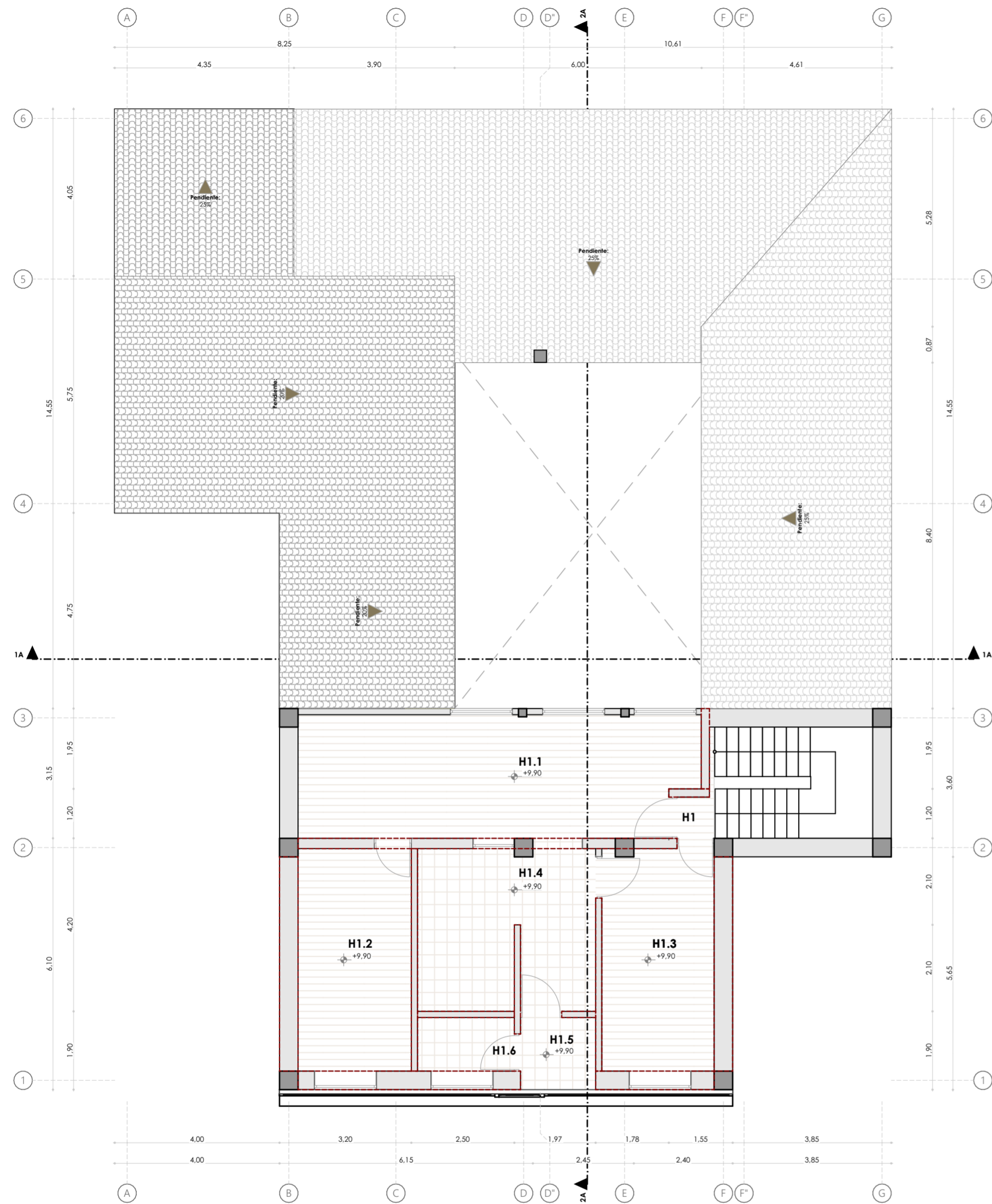

TERCERA PLANTA ALTA + 9,90
ESC: 1:100

Simbología de materiales de piso		
Imagen	Hatch	Denominación
		Duelas de madera
		Cerámica
		Cerámica artesanal
		Hormigón

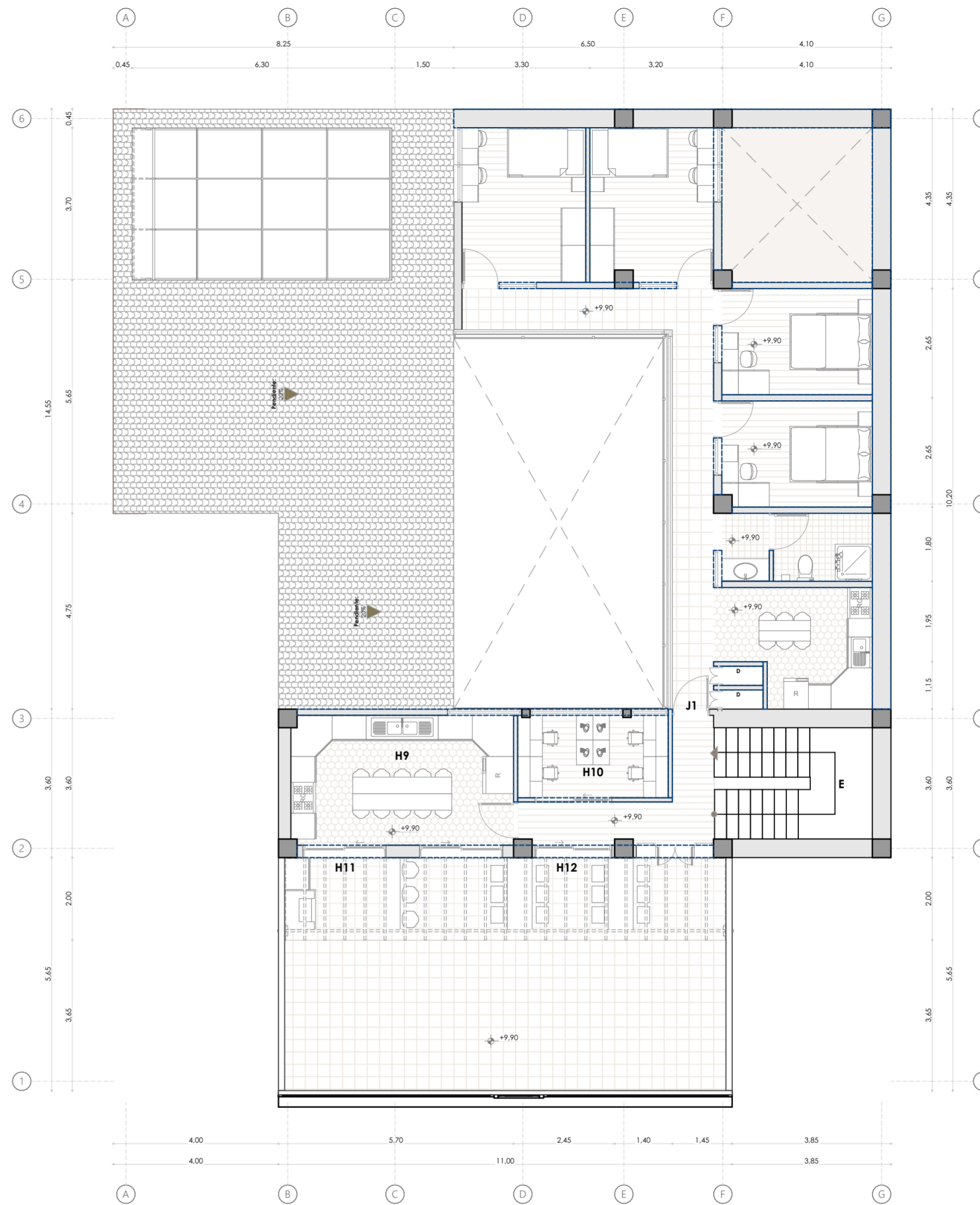

TERCERA PLANTA ALTA + 9,90
ESC: 1:100

Simbología de materiales de piso		
Imagen	Hatch	Denominación
		Duelas de madera
		Porcelanato
		Cerámica de cocina
		Cerámica de baño
		Cerámica artesanal

LEYENDA

- Paredes reemplazadas
- Paredes eliminadas
- Paredes nuevas

LEYENDA ACTUAL

- H1. Departamento completo (8 personas)**
 H1.1. Sala
 H1.2. Habitación compartida
 H1.3. Habitación compartida
 H1.4. Cocina
 H1.5. Lavandería
 H1.6. Baño

LEYENDA PROPUESTA

- J. Departamento completo (8 persona)**
Área: 82.80 m²

D. Cuarto de maquinas y ductos

E. Gradas

- H. Espacios compartidos**
 H9. Cocina compartida + comedor
 H10. Espacio de producción o trabajo
 H11. Zona bba compartida
 H12. Espacio de comedor exterior

Proyecto Final de Carrera previo a la obtención del título de Arquitecta

Arq. Ana Patricia Beltrán Rodas
DIRECTORA

Arq. Iván Quiñipe
TRIBUNAL

Arq. Cristian Sotomayor
TRIBUNAL



NOMBRE DEL PROYECTO :

"Proyecto de rehabilitación de una vivienda urbana colectiva en el centro histórico de Cuenca"
Sector El Vado "Casa Brito"

CONTENIDO GENERAL :

ANTEPROYECTO ARQUITECTÓNICO

CONTENIDO ESPECÍFICO :

TERCERA PLANTA ALTA (ACTUAL)
TERCERA PLANTA ALTA (PROPUESTA)

DISEÑO :

Andrea Amadita Avila Verdugo

DIBUJO :

Andrea Amadita Avila Verdugo

REVISIÓN :

Arq. Ana Patricia Beltrán Rodas

ESCALA : 1:100	DISEÑO : Junio 2024	LAMINA : 10 / 33
--------------------------	-------------------------------	----------------------------

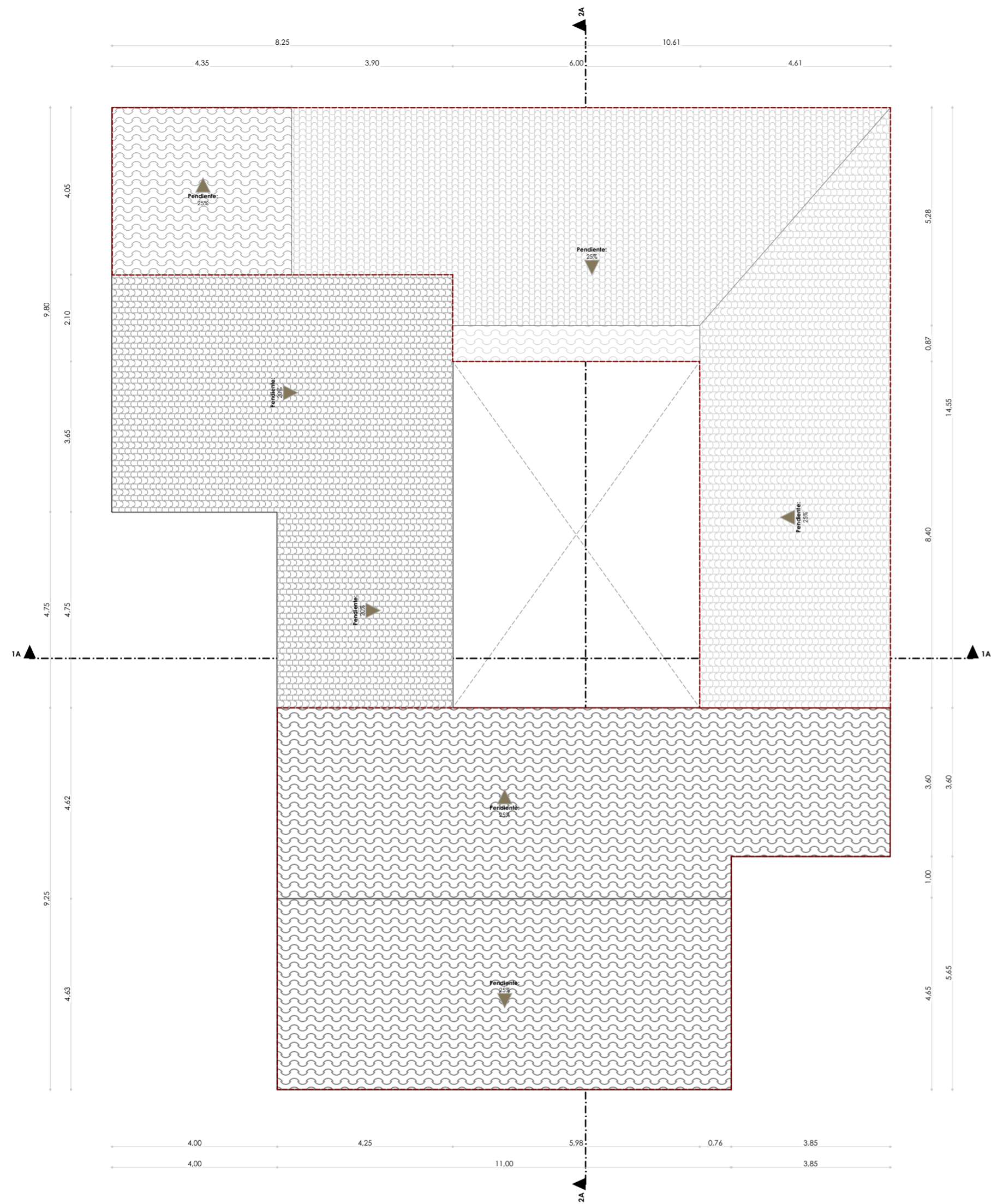

PLANTA DE CUBIERTAS + 12,90
ESC: 1:100

Simbología de materiales de pared		
Imagen	Hatch	Denominación
		Teja tradicional
		Eternit

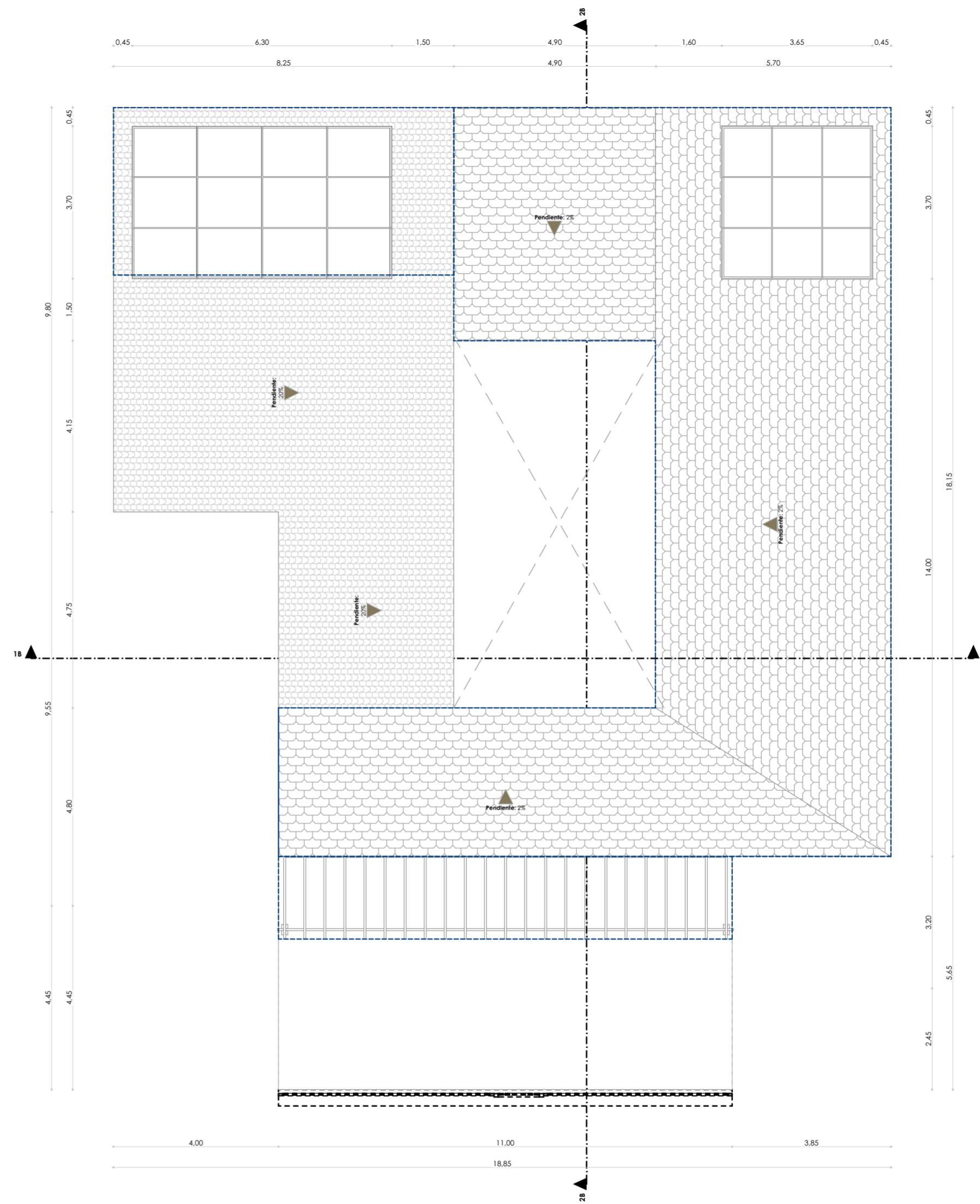

PLANTA DE CUBIERTAS + 12,90
ESC: 1:100

Simbología de materiales de pared		
Imagen	Hatch	Denominación
		Teja tradicional
		Ceramica artesanal

LEYENDA

- Cubiertas remplazadas
- Cubiertas eliminadas
- Cubiertas nuevas

Proyecto Final de Carrera previo a la obtención del título de Arquitecta

Arq. Ana Patricia Beltrán Rodas
DIRECTORA

Arq. Iván Quiñipe
TRIBUNAL

Arq. Cristian Sotomayor
TRIBUNAL



NOMBRE DEL PROYECTO :

"Proyecto de rehabilitación de una vivienda urbano colectiva en el centro histórico de Cuenca"
Sector El Vado "Casa Brito"

CONTENIDO GENERAL :

ANTEPROYECTO ARQUITECTÓNICO

CONTENIDO ESPECÍFICO :

PLANTA DE CUBIERTAS (ACTUAL)
PLANTA DE CUBIERTAS (PROPUESTA)

DISEÑO :

Andrea Amadita Avila Verdugo

DIBUJO :

Andrea Amadita Avila Verdugo

REVISIÓN :

Arq. Ana Patricia Beltrán Rodas

ESCALA : 1:100	DISEÑO : Junio 2024	LAMINA : 11 / 33
-------------------	------------------------	---------------------

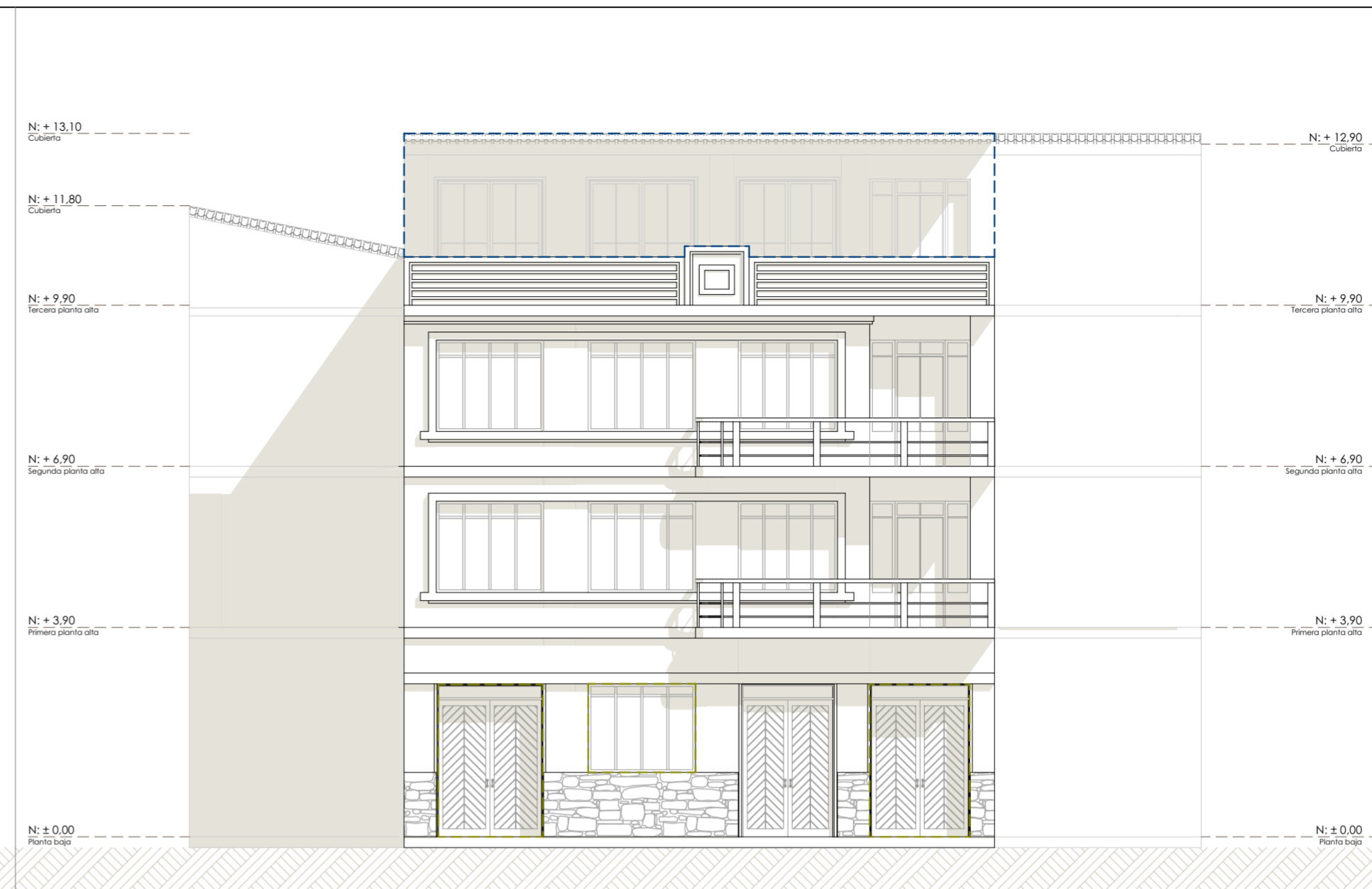

LEYENDA

- Elementos agregados
- Elementos suprimidos
- Elementos nuevos



Alzado Frontal actual
ESC: 1:100



Alzado frontal propuesto
ESC: 1:100

Simbología de materiales de alzado

Imagen	Hatch	Denominación
		Puertas de madera
		Puertas corredera
		Teja tradicional
		Zócalo de piedra
		Pintura exteriores

Simbología de materiales de alzado

Imagen	Hatch	Denominación
		Puertas de madera
		Marcos de madera
		Teja tradicional
		Zócalo de piedra
		Pintura exteriores

Proyecto Final de Carrera previo a la obtención del título de Arquitecta

Arq. Ana Patricia Beltrán Rodas
DIRECTORA

Arq. Iván Quishpe
TRIBUNAL

Arq. Cristian Sotomayor
TRIBUNAL



NOMBRE DEL PROYECTO :

"Proyecto de rehabilitación de una vivienda urbano colectiva en el centro histórico de Cuenca"
Sector El Vado "Casa Brito"

CONTENIDO GENERAL :

ANTEPROYECTO ARQUITECTÓNICO

CONTENIDO ESPECÍFICO :

ALZADO FRONTAL (ACTUAL)
ALZADO FRONTAL (PROPUESTO)

DISEÑO :

Andrea Amadita Avila Verdugo

DIBUJO :

Andrea Amadita Avila Verdugo

REVISIÓN :

Arq. Ana Patricia Beltrán Rodas

ESCALA : 1:100	DISEÑO : Junio 2024	LAMINA : 12 / 33
--------------------------	-------------------------------	----------------------------

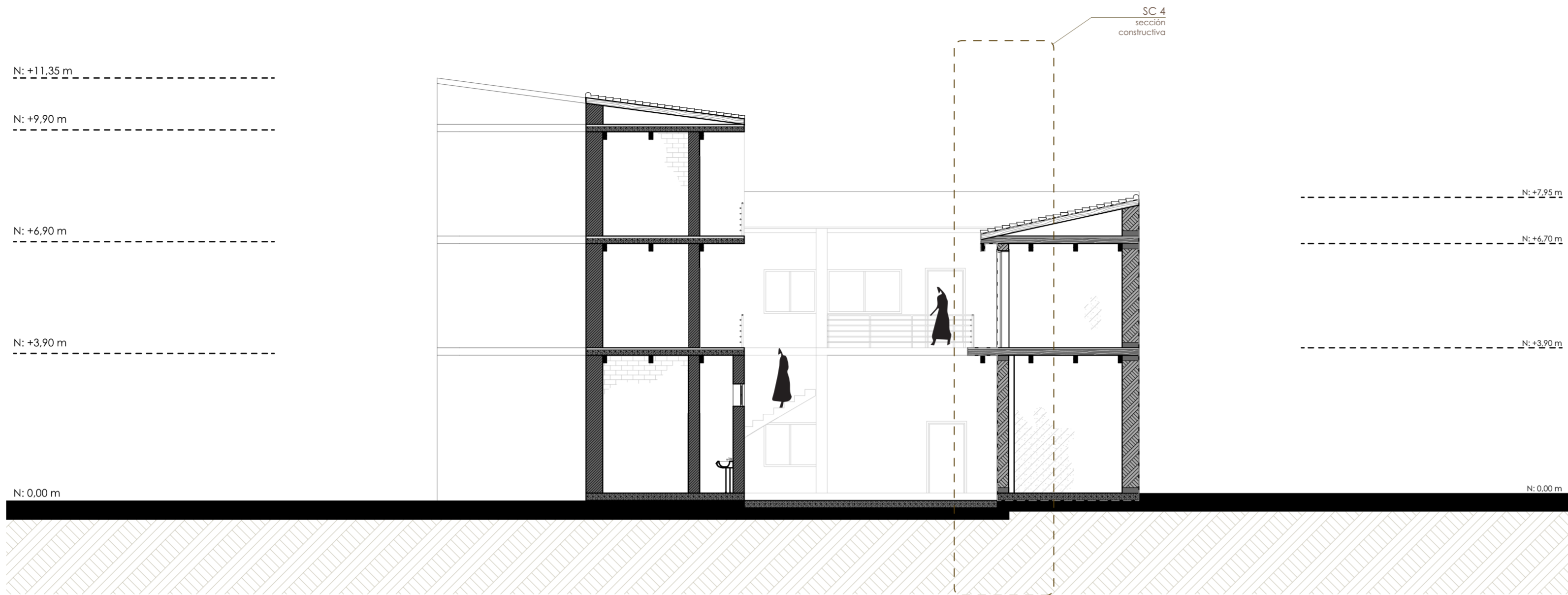

Sección 1A - 1A (ACTUAL)
ESC: 1:100

Simbología de materiales de sección		
Imagen	Hatch	Denominación
		Ladrillo portante
		Adobe
		Ladrillo
		Madera
		Teja tradicional

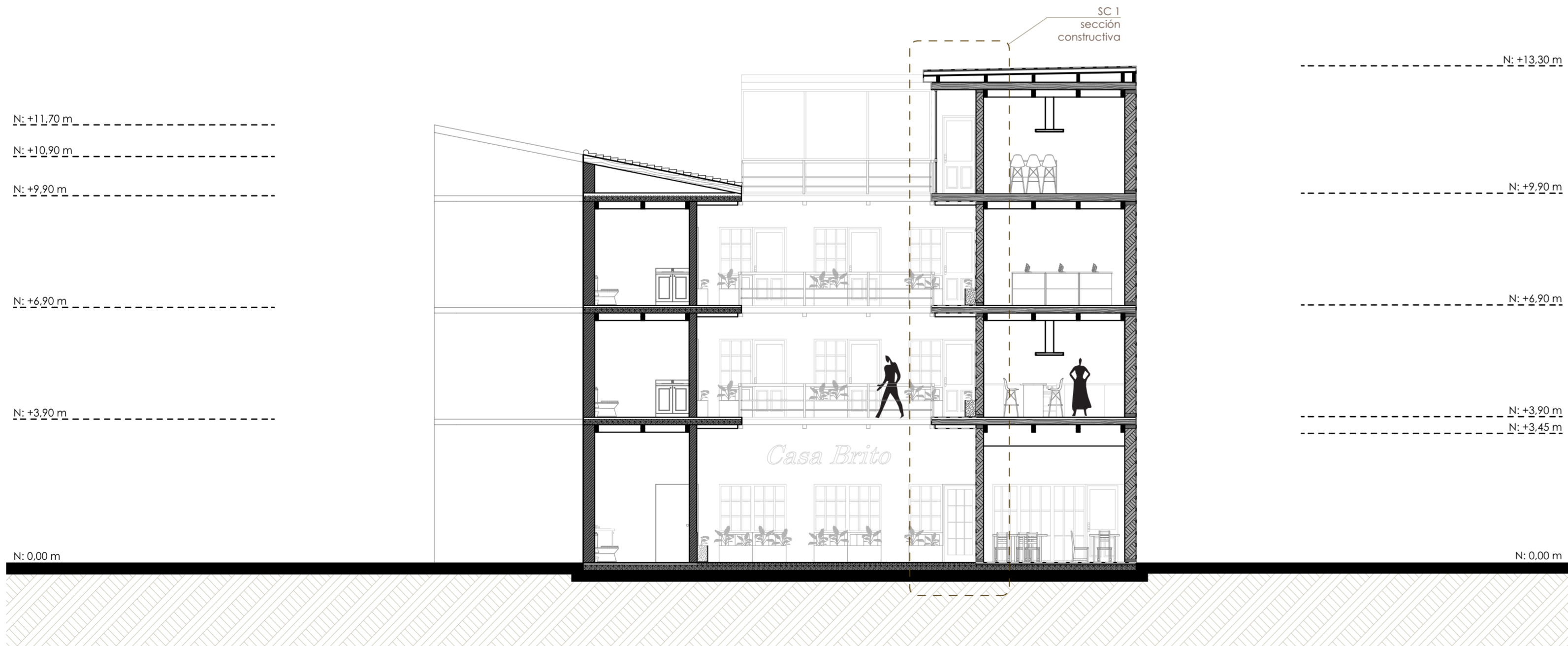

Sección 1B - 1B (PROPUESTA)
ESC: 1:100

Simbología de materiales de sección		
Imagen	Hatch	Denominación
		Ladrillo portante
		Adobe
		Ladrillo
		Madera
		Teja tradicional

LEYENDA

- Construcción suprimidas
- Construcción nuevas

Proyecto Final de Carrera previo a la obtención del título de Arquitecta

Arq. Ana Patricia Beltrán Rodas
DIRECTORA

Arq. Iván Quízhpe
TRIBUNAL

Arq. Cristian Sotomayor
TRIBUNAL



NOMBRE DEL PROYECTO :

"Proyecto de rehabilitación de una vivienda urbana colectiva en el centro histórico de Cuenca"
Sector El Vado "Casa Brito"

CONTENIDO GENERAL :

ANTEPROYECTO ARQUITECTÓNICO

CONTENIDO ESPECÍFICO :

SECCIONES GENERALES (ACTUAL)
SECCIONES GENERALES (PROPUESTA)

DISEÑO :

Andrea Amadita Avila Verdugo

DIBUJO :

Andrea Amadita Avila Verdugo

REVISIÓN :

Arq. Ana Patricia Beltrán Rodas

ESCALA :	DISEÑO :	LAMINA :
1:100	Junio 2024	13 / 33

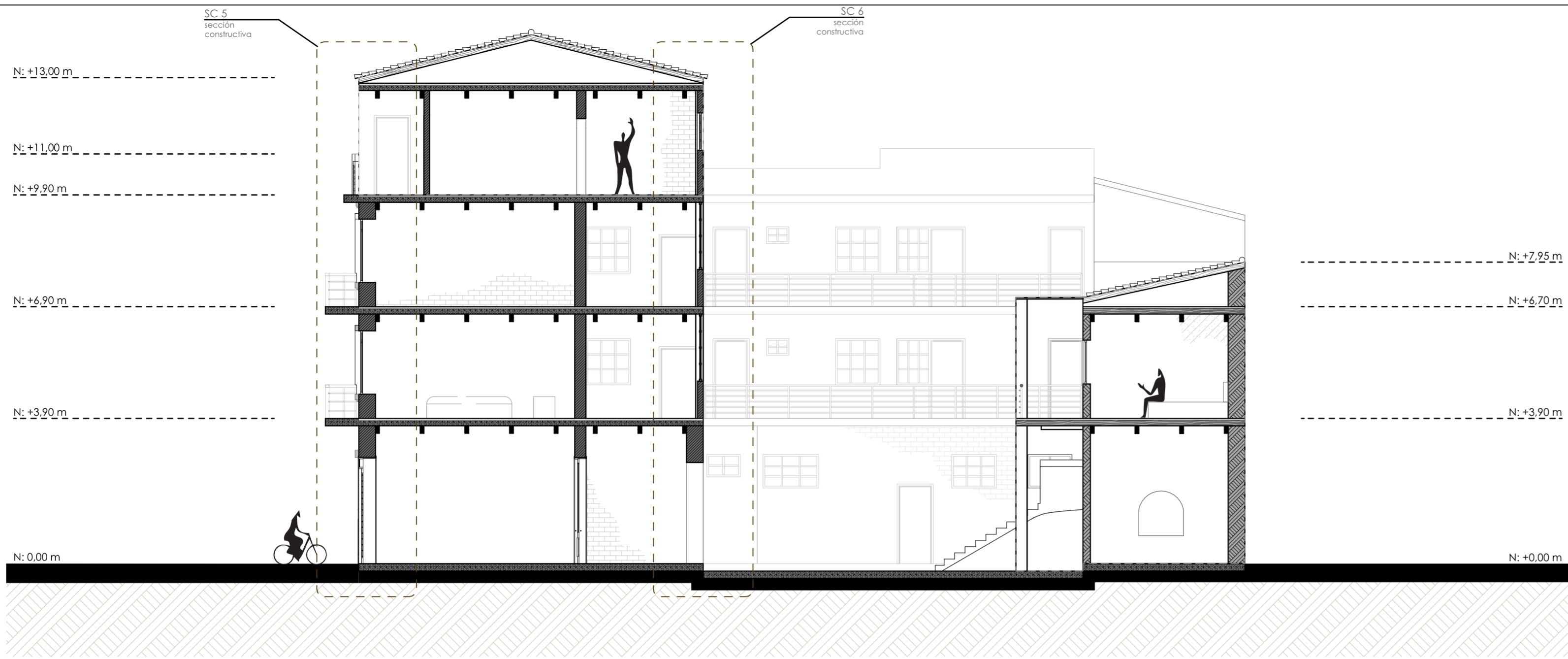

Sección 2A - 2A (ACTUAL)
ESC: 1:100

Simbología de materiales de sección		
Imagen	Hatch	Denominación
		Ladrillo portante
		Adobe
		Ladrillo
		Madera
		Teja tradicional

LEYENDA

- Cubiertas agregadas
- Cubiertas suprimidas
- Cubiertas nuevas

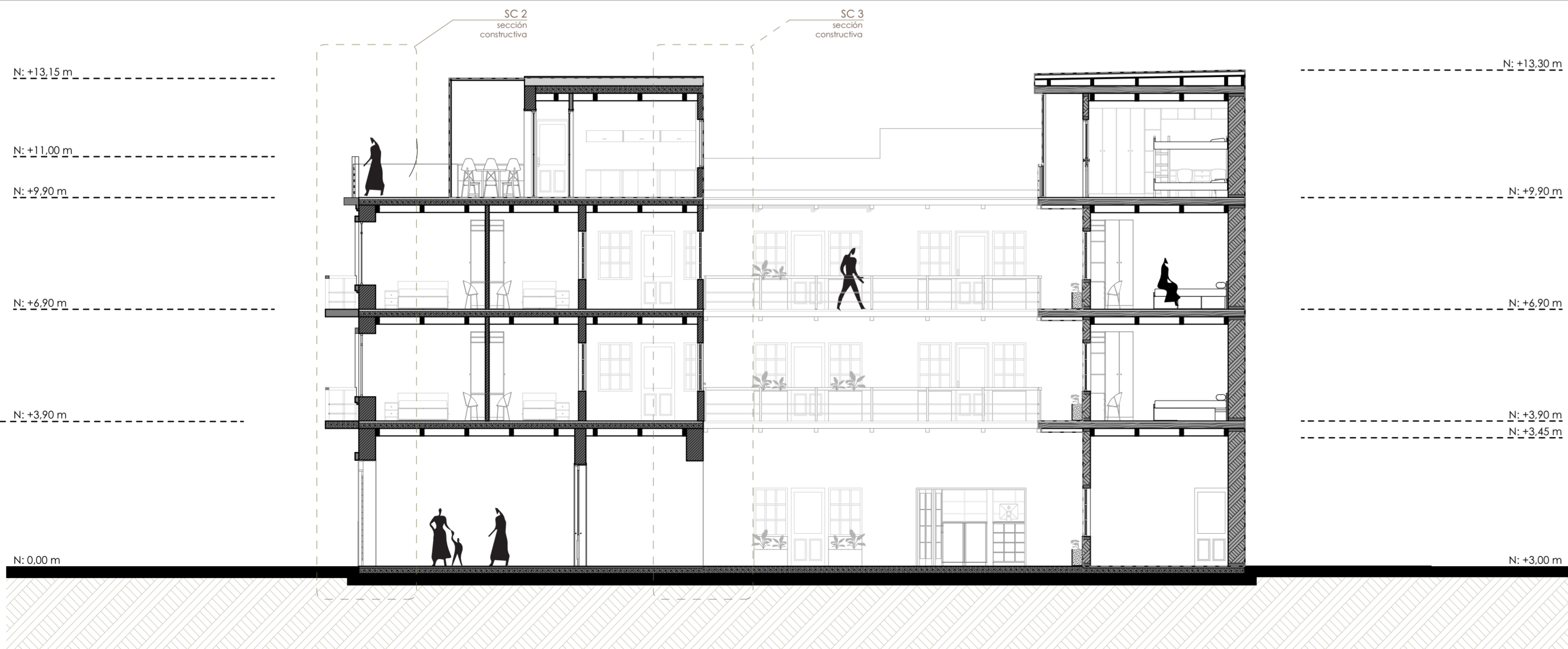

Sección 2B - 2B (PROPUESTA)
ESC: 1:100

Simbología de materiales de sección		
Imagen	Hatch	Denominación
		Ladrillo portante
		Adobe
		Ladrillo
		Madera
		Teja tradicional

Proyecto Final de Carrera previo a la obtención del título de Arquitecta

Arq. Ana Patricia Beltrán Rodas
DIRECTORA

Arq. Iván Quízhpe
TRIBUNAL

Arq. Cristian Sotomayor
TRIBUNAL



NOMBRE DEL PROYECTO :

"Proyecto de rehabilitación de una vivienda urbana colectiva en el centro histórico de Cuenca"
Sector El Vado "Casa Brito"

CONTENIDO GENERAL :

ANTEPROYECTO ARQUITECTÓNICO

CONTENIDO ESPECÍFICO :

SECCIONES GENERALES (ACTUAL)
SECCIONES GENERALES (PROPUESTA)

DISEÑO :

Andrea Amadita Avila Verdugo

DIBUJO :

Andrea Amadita Avila Verdugo

REVISIÓN :

Arq. Ana Patricia Beltrán Rodas

ESCALA : 1:100	DISEÑO : Junio 2024	LAMINA : 14 / 33
--------------------------	-------------------------------	----------------------------

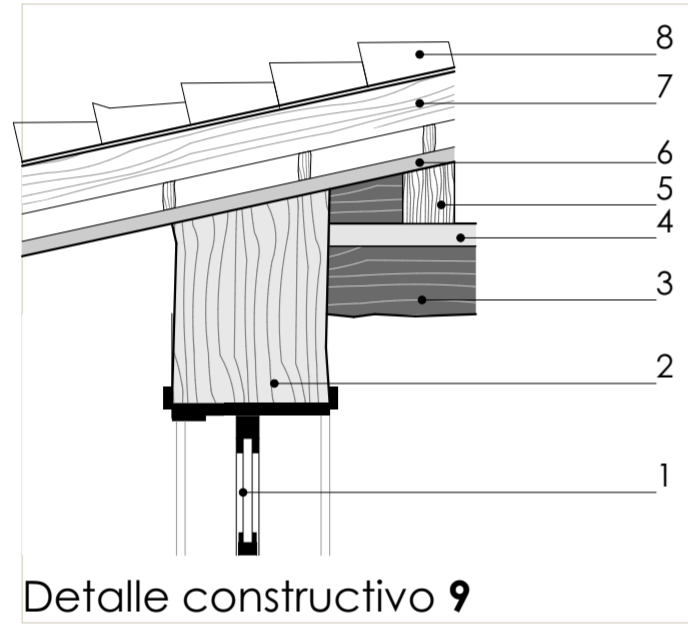

Detalle constructivo 9

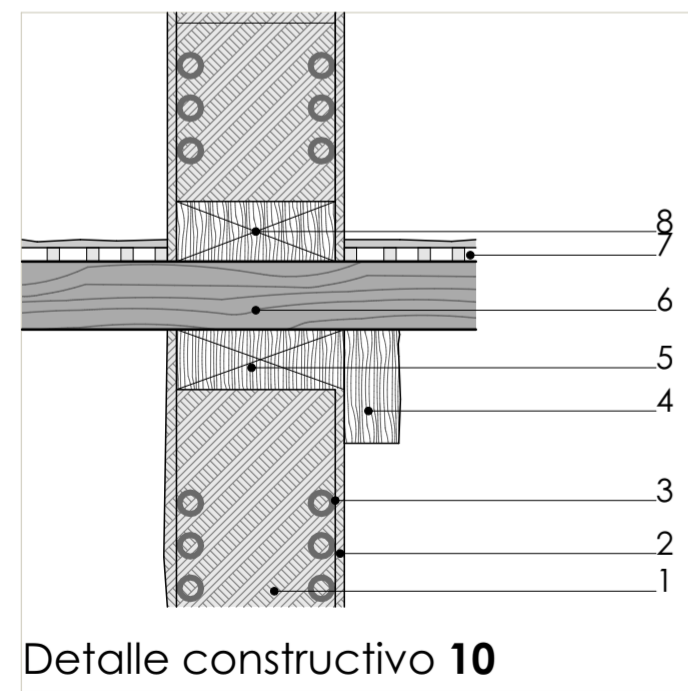

Detalle constructivo 10

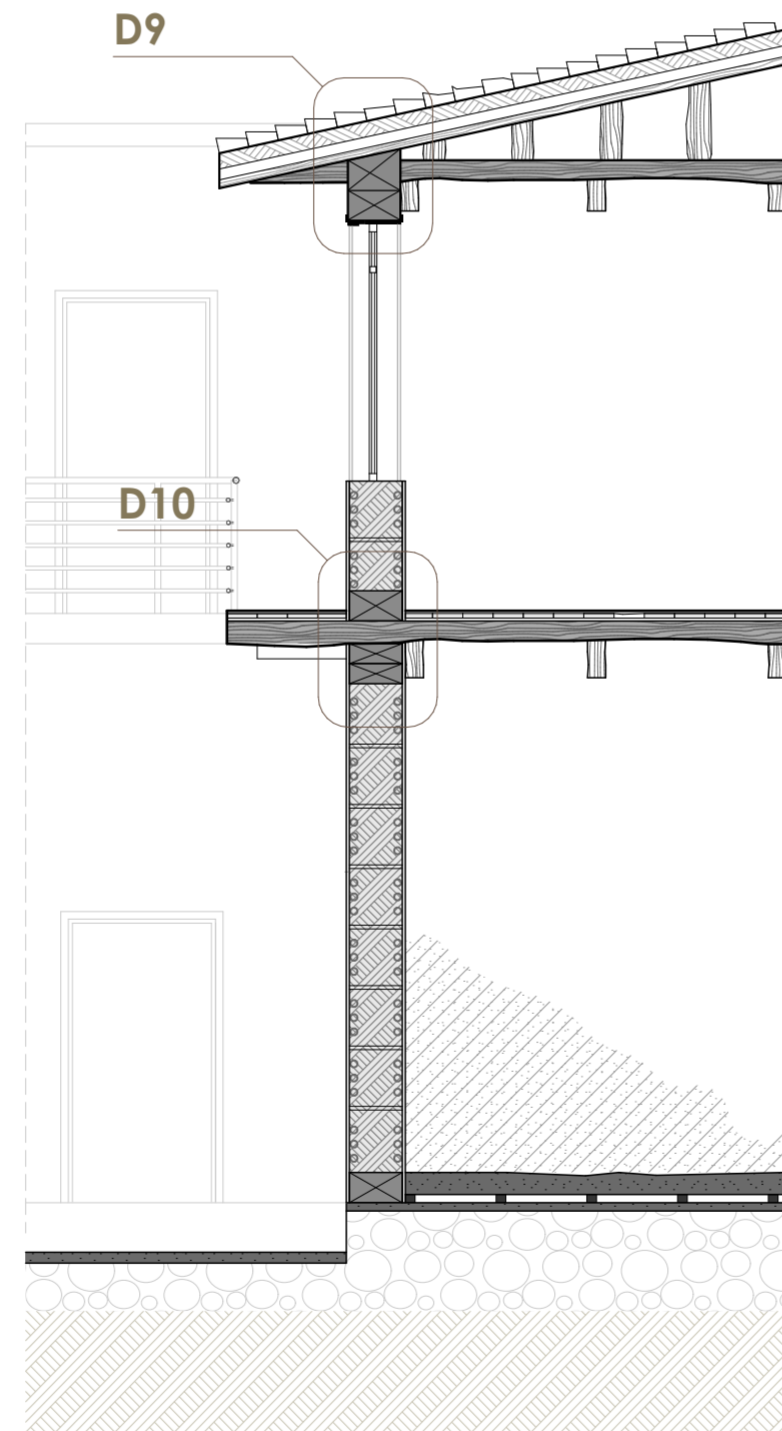

Sección constructiva 4
ACTUAL

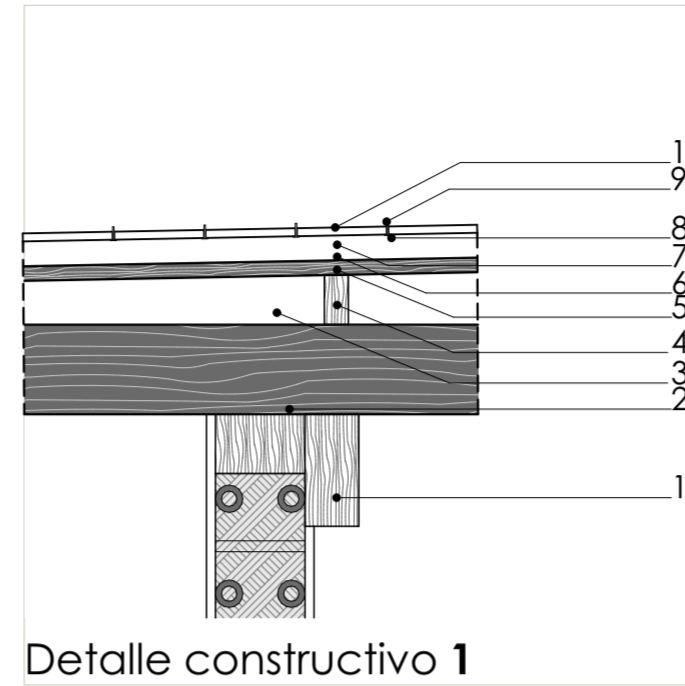

Detalle constructivo 1

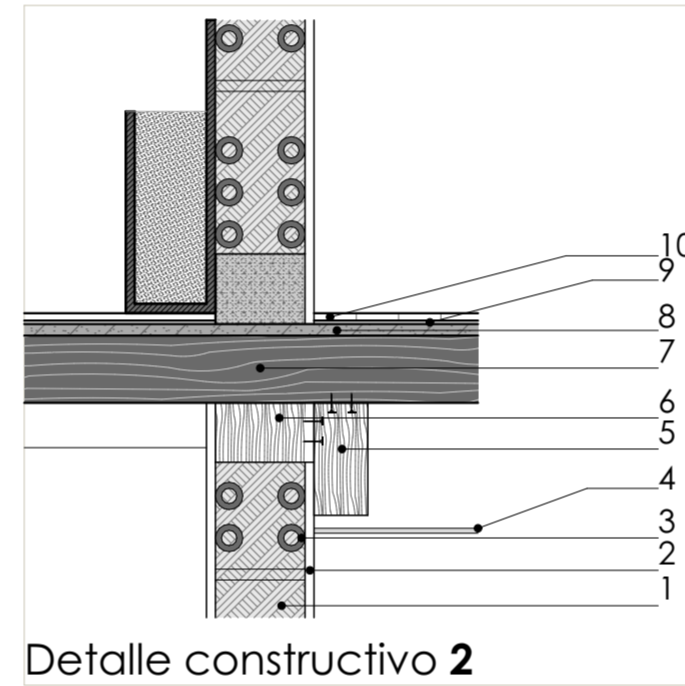

Detalle constructivo 2

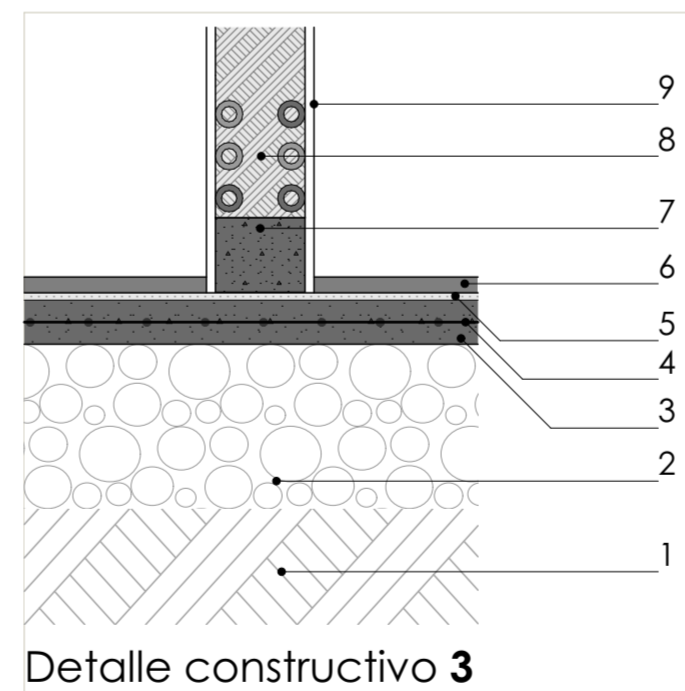

Detalle constructivo 3

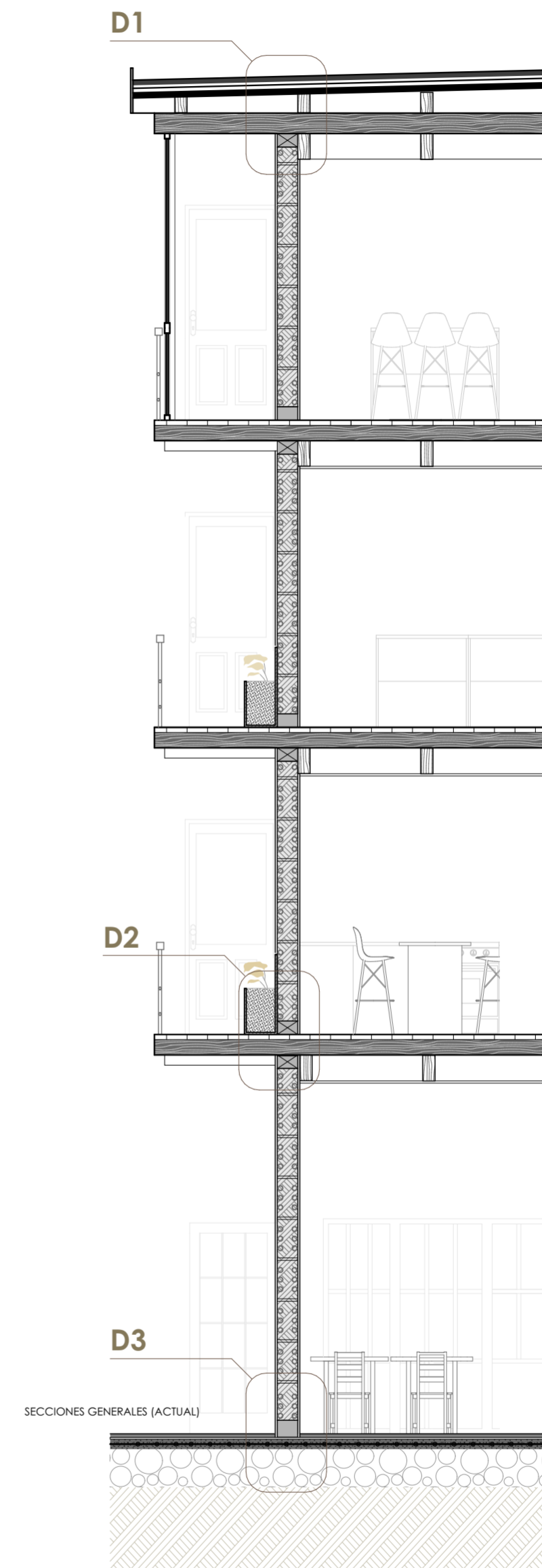

SECCIONES GENERALES (ACTUAL)

Sección constructiva 1
PROPUESTA

LEYENDA

DETALLE 1 (PROPUESTO)

10. Cerámica artesanal roja de cubierta de 30x30 cm
9. Separadores de pvc e=1.5 mm
8. Membrana elástica impermeabilizante e= 2 mm
7. Aislante de poliestireno de alta densidad
6. Manto de poliestireno e= 0.15 mm
5. Entablado de madera de 20x5 cm
4. Vigetas de madera de 10x5 cm (cada 60 cm)
3. Cámara de aire
2. Viga de madera existente de 25x15 cm
1. Viga de madera existente de 20x10 cm

DETALLE 2 (PROPUESTO)

10. Piso flotante de madera e= 12 mm
9. Manto de poliestireno bajo piso flotante e= 0.15 mm
8. Placa de OSB e= 15 mm
7. Viga de madera existente de 25x15 cm
6. Travesaño de cierre de madera de 30x15 cm
5. Viga de madera existente de 20x10 cm
4. Cielo raso de yeso e= 9 mm
3. Capa exterior de bambú guadúa e= 3 cm
2. Mortero de barro e= 2 cm y empañe
1. Pared de bahareque e= 30 cm

DETALLE 3 (PROPUESTO)

9. Mortero de barro e= 2 cm y empañe
8. Pared de bahareque e= 30 cm
7. Sobrecimiento de hormigón simple
6. Cerámica artesanal roja de piso de 30x30 cm
5. Mortero nivelante e= 2 cm
4. Malla electrosoldada R84
3. Loseta de hormigón e= 15 cm
2. Replanteo de piedra e= 30 cm
1. Base compactada de tierra

DETALLE 9 (ACTUAL)

8. Teja artesanal en mal estado 15x40x23 cm
7. Listón caballete de 10x4 cm cada 22 cm madera para colocación de teja
6. Machihembrado de madera e= 12 mm
5. Tirante de madera de e=10 cm
4. Entablado de madera en mal estado e= 20 mm
3. Viga de madera irregular de 20x10 cm
2. Viga principal de madera irregular de 25x15 cm
1. Vidrio templado claro e= 5 mm

DETALLE 10 (ACTUAL)

8. Travesaño de cierre de madera de 30x5 cm
7. Enduelado de madera en mal estado e= 7 cm
6. Viga de madera irregular de 25x15 cm
5. Travesaño de cierre de madera de 30x5 cm
4. Viga de madera irregular de 20x10 cm
3. Capa exterior de bambú guadúa e= 3 cm
2. Mortero de barro e= 2 cm y empañe
1. Pared de ladrillo portante en mal estado e= 30 cm

Proyecto Final de Carrera previo a la obtención del título de Arquitecta

Arq. Ana Patricia Beltrán Rodas
DIRECTORA

Arq. Iván Quízhpe
TRIBUNAL

Arq. Cristian Sotomayor
TRIBUNAL



NOMBRE DEL PROYECTO :

"Proyecto de rehabilitación de una vivienda urbana colectiva en el centro histórico de Cuenca"
Sector El Vado "Casa Brito"

CONTENIDO GENERAL :

ANTEPROYECTO ARQUITECTÓNICO

CONTENIDO ESPECÍFICO :

DETALLES CONSTRUCTIVOS (ACTUAL)
DETALLES CONSTRUCTIVOS (PROPUESTA)

DISEÑO :

Andrea Amadita Avila Verdugo

DIBUJO :

Andrea Amadita Avila Verdugo

REVISIÓN :

Arq. Ana Patricia Beltrán Rodas

ESCALA :	DISEÑO :	LAMINA :
1:100	Junio 2024	15 / 33

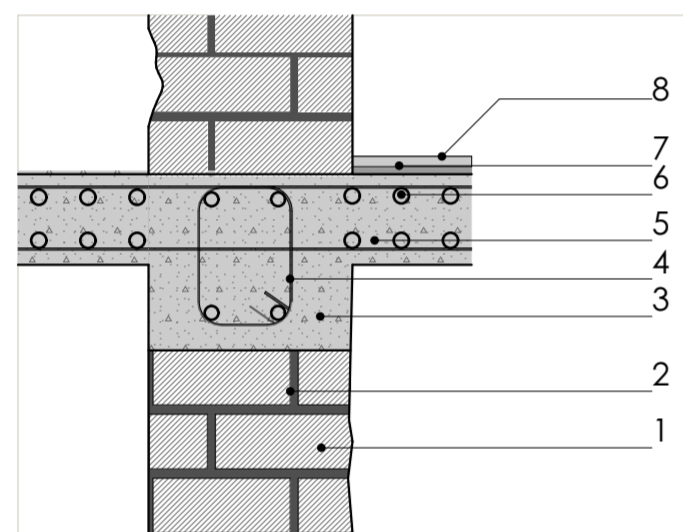

Detalle constructivo 11

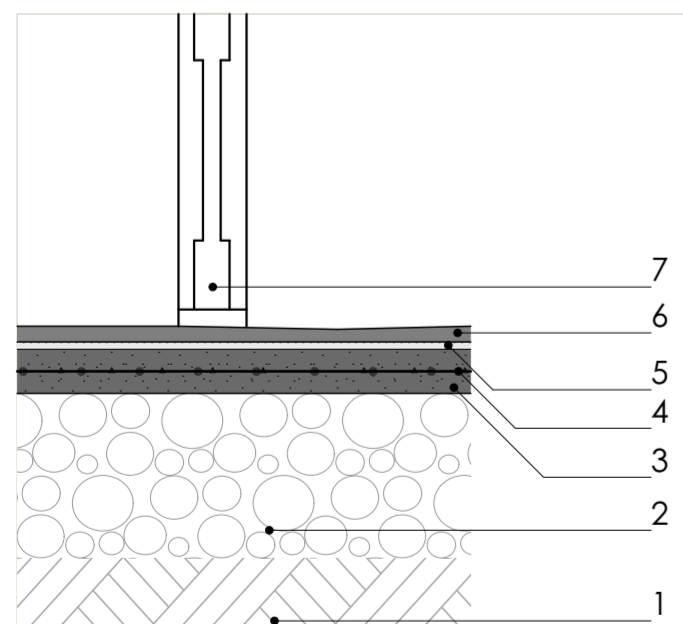

Detalle constructivo 12

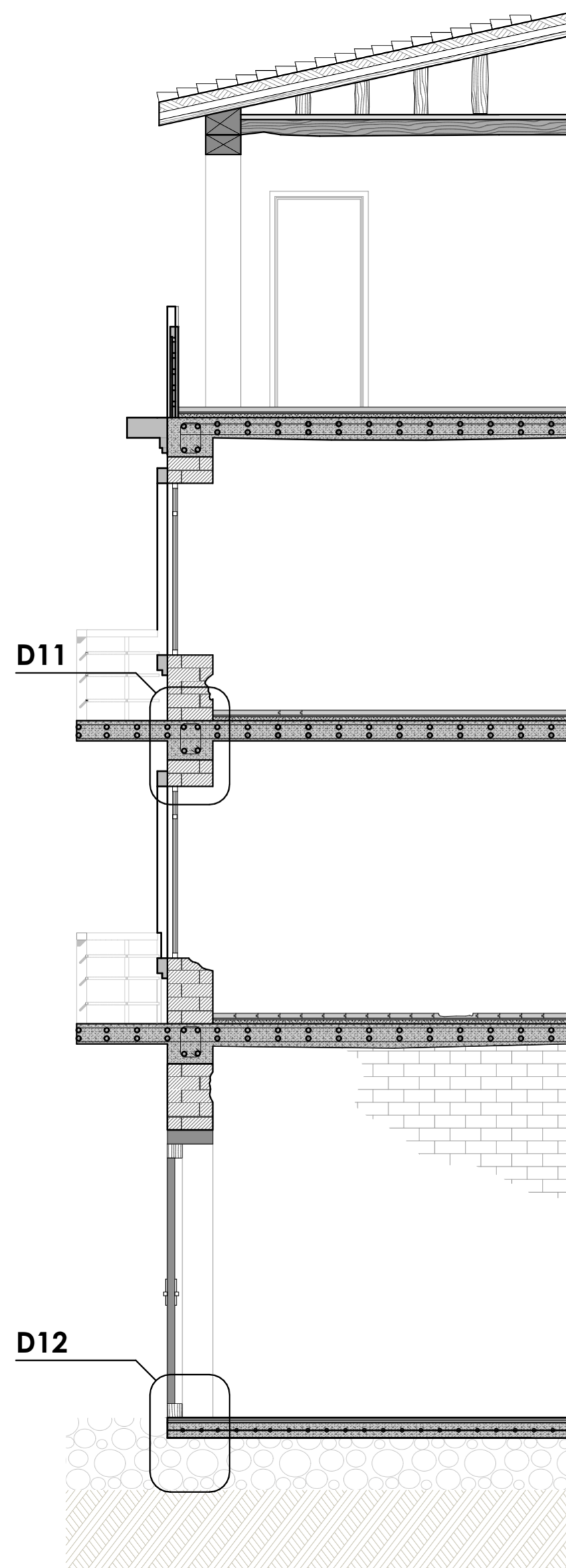

Sección constructiva 5
ACTUAL

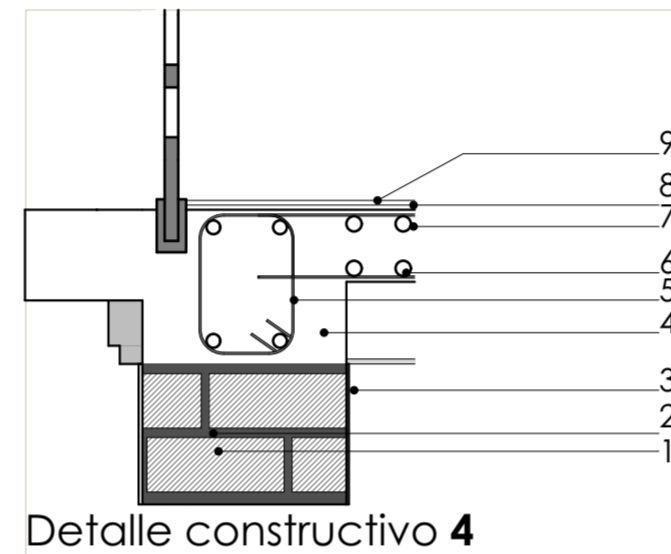

Detalle constructivo 4

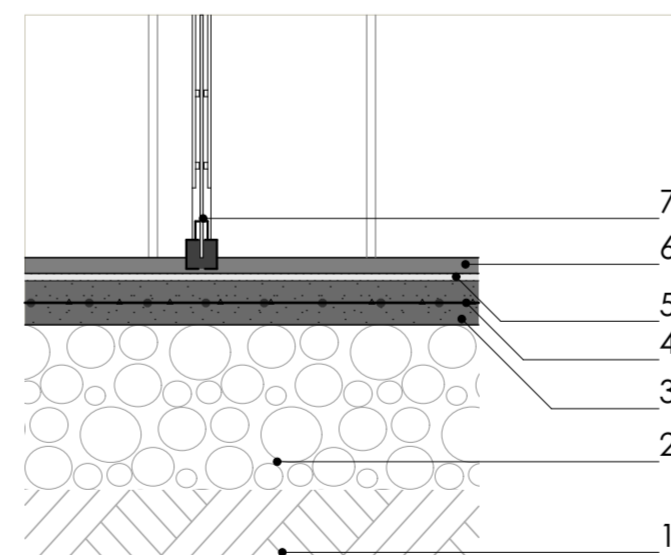

Detalle constructivo 5

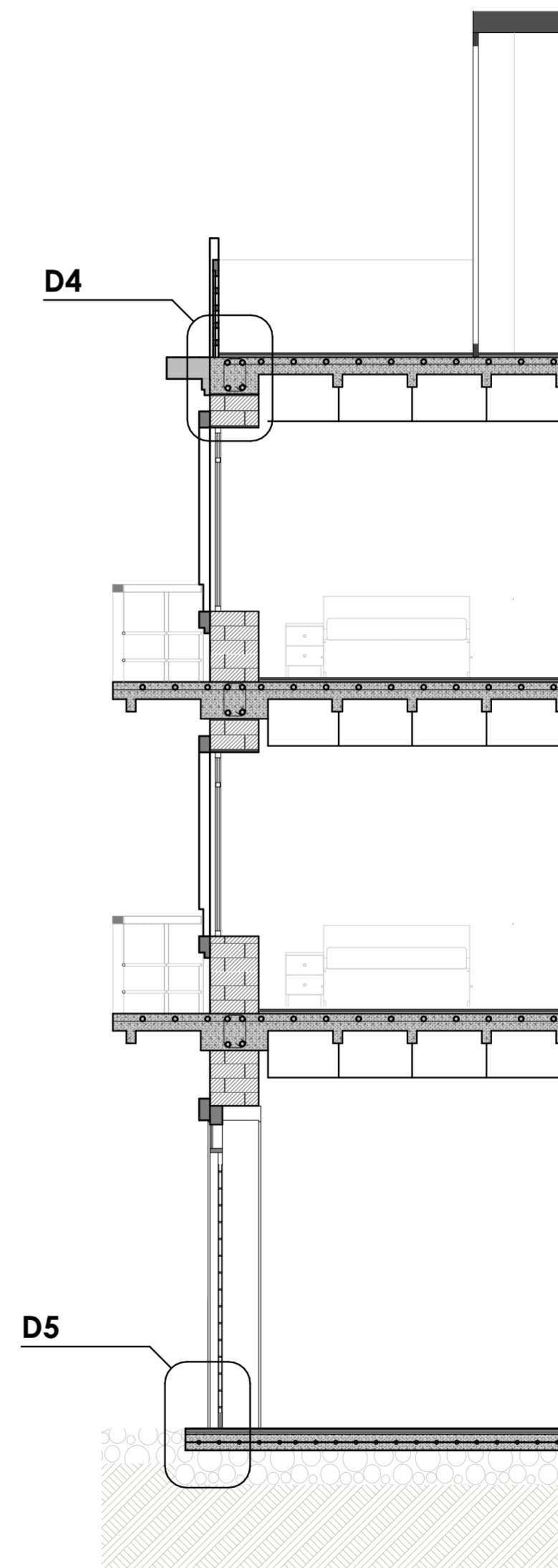

Sección constructiva 2
PROPUESTA

LEYENDA

DETALLE 4 (PROPUESTO)

9. Piso de madera e= 0,60 mm
8. Mortero nivelante e= 2 cm
7. Armado superior de varilla Ø6
6. Armado inferior de varilla Ø6
5. Viga de hormigón armado 240 kg/cm2 de 40x20 cm
4. Losa alivianada de hormigón armado 240 kg/cm2 e= 12 cm
3. Enlucido y pintado e= 2 cm
2. Mortero de cemento e= 1 cm
1. Pared de ladrillo portante de 8x12x30 cm

DETALLE 5 (PROPUESTO)

7. Puerta fija de vidrio laminado
6. Cerámica artesanal roja de piso de 30x30 cm
5. Mortero para cerámica e= 2 cm
4. Malla electrosoldada R84
3. Loseta de hormigón e= 15 cm
2. Replanteo de piedra e= 30 cm
1. Base compactada de tierra

DETALLE 11 (ACTUAL)

8. Cerámica de piso de 30x30 cm
7. Mortero para cerámica e= 2 cm
6. Armado superior de varilla Ø6
5. Armado inferior de varilla Ø6
4. Viga de hormigón armado irregular 240 kg/cm2 de 40x20 cm
3. Losa maciza de hormigón armado irregular 240 kg/cm2 e= 20 cm
2. Mortero de cemento e= 1 cm
1. Pared de ladrillo portante visto en mal estado de 8x12x30 cm

DETALLE 12 (ACTUAL)

7. Puerta batiente de madera
6. Cerámica artesanal roja de piso de 30x30 cm
5. Mortero para cerámica e= 2 cm
4. Malla electrosoldada R84
3. Loseta de hormigón e= 15 cm
2. Replanteo de piedra e= 30 cm
1. Base compactada de tierra

Proyecto Final de Carrera previo a la obtención del título de Arquitecta

Arq. Ana Patricia Beltrán Rodas
DIRECTORA

Arq. Iván Quiñipe
TRIBUNAL

Arq. Cristian Sotomayor
TRIBUNAL



NOMBRE DEL PROYECTO :

"Proyecto de rehabilitación de una vivienda urbano colectiva en el centro histórico de Cuenca"
Sector El Vado "Casa Brito"

CONTENIDO GENERAL :

ANTEPROYECTO ARQUITECTÓNICO

CONTENIDO ESPECÍFICO :

DETALLES CONSTRUCTIVOS (ACTUAL)
DETALLES CONSTRUCTIVOS (PROPUESTA)

DISEÑO :

Andrea Amadita Avila Verdugo

DIBUJO :

Andrea Amadita Avila Verdugo

REVISIÓN :

Arq. Ana Patricia Beltrán Rodas

ESCALA :
1:100

DISEÑO :
Junio 2024

LAMINA :
16 / 33

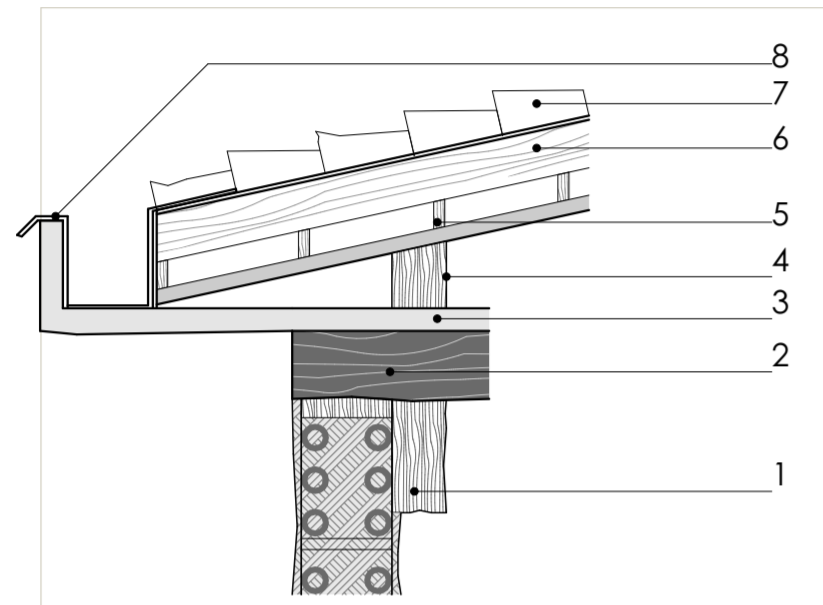

Detalle constructivo 13

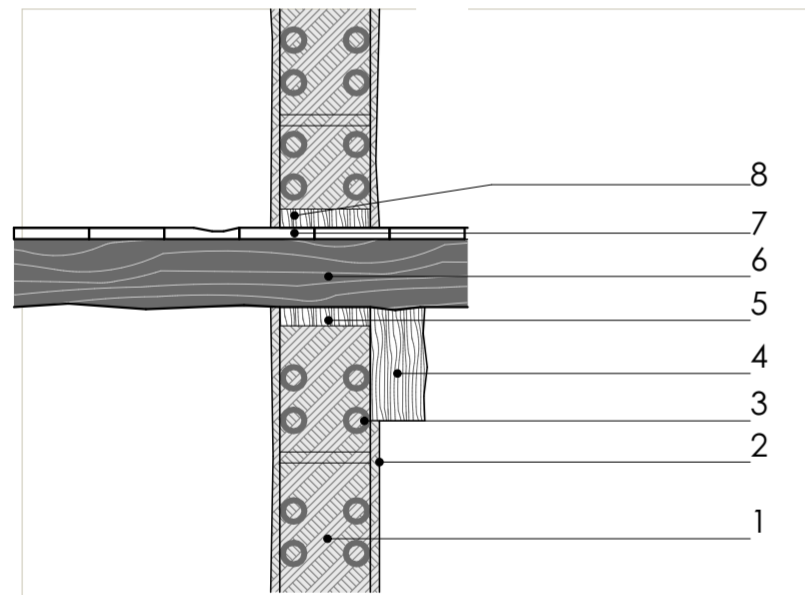

Detalle constructivo 14

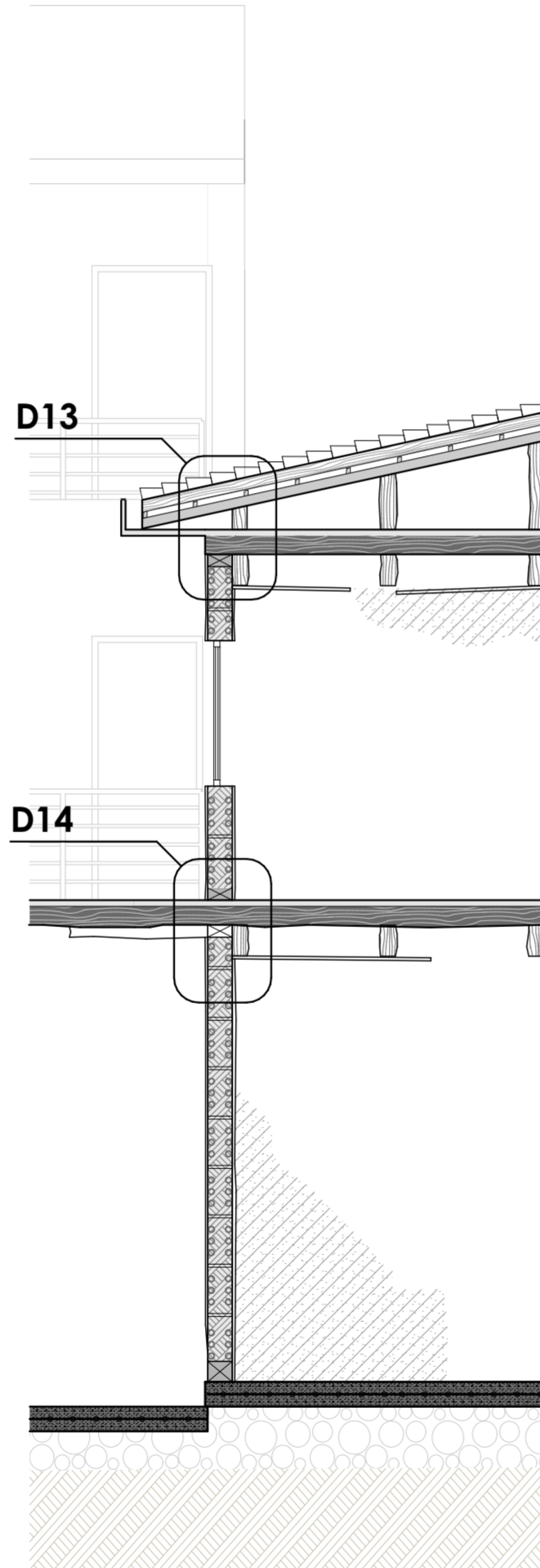

Sección constructiva 6
ACTUAL

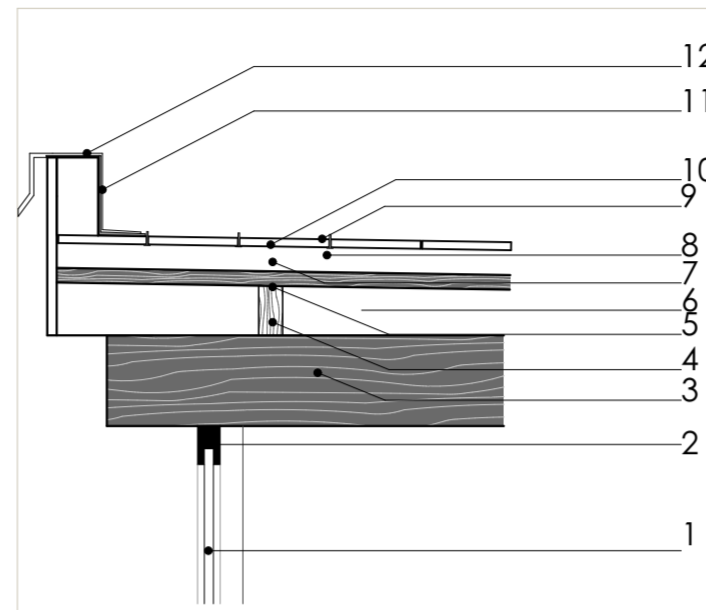

Detalle constructivo 6

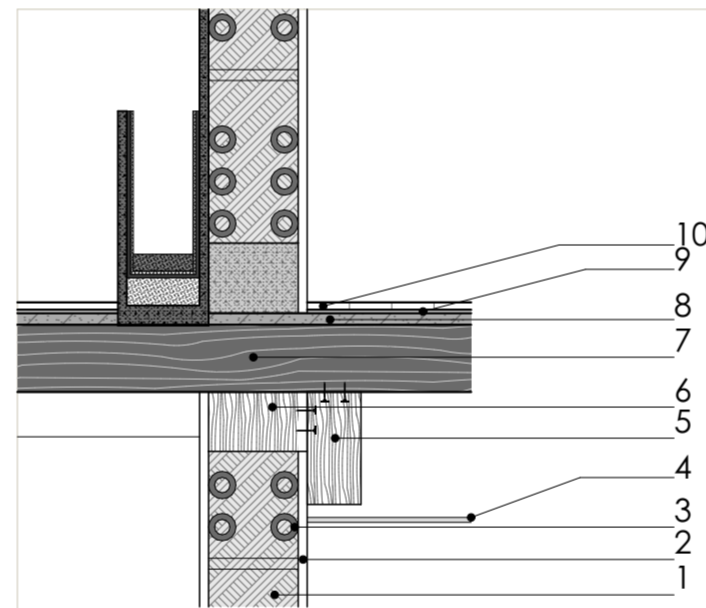

Detalle constructivo 7

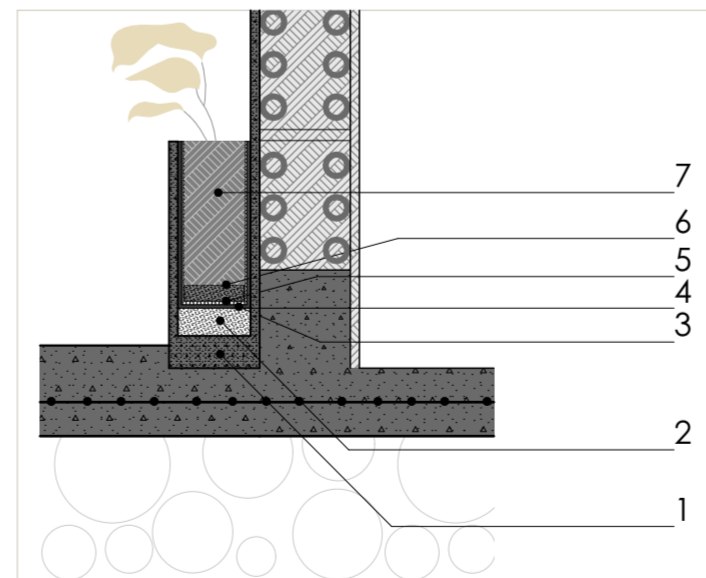

Detalle constructivo 8

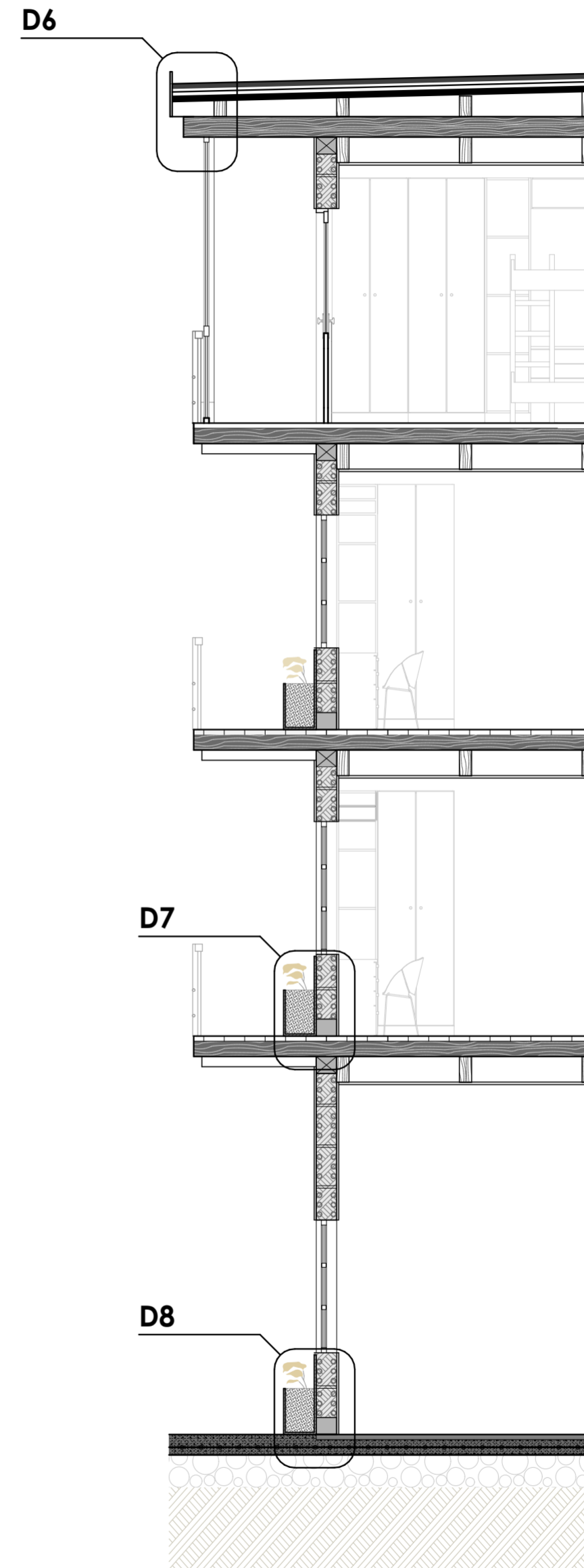

Sección constructiva 3
PROPUESTA

LEYENDA

DETALLE 6 (PROPUESTO)

12. Goterón metálico pintado de negro e= 2 mm
11. Membrana asfáltica e= 4 mm
10. Cerámica de cubierta de 30x30 cm
9. Separadores de pvc e=1,5 mm
8. Membrana elástica impermeabilizante e= 2 mm
7. Aislante de poliestireno de alta densidad
6. Barrera de vapor, film polietileno 100micrones
5. Entablado de madera de 20x5 cm
4. Vigetas de madera de 10x5 cm (cada 60 cm)
3. Carpintería de aluminio
1. Vidrio templado claro e= 5 mm

DETALLE 7 (PROPUESTO)

10. Piso flotante de madera e= 12 mm
9. Manto de poliestireno bajo piso flotante e= 0.15 mm
8. Placa de OSB e= 15 mm
7. Viga de madera existente de 25x15 cm
6. Travesaño de cierre de madera de 30x15 cm
5. Viga de madera existente de 20x10 cm
4. Cielo raso de yeso e= 9 mm
3. Capa exterior de bambú guadúa e= 3 cm
2. Mortero de barro e= 2 cm y empañe
1. Pared de bahareque e= 30 cm

DETALLE 8 (PROPUESTO)

7. Tierra fértil para vegetación interior
6. Arena e= 3 cm
5. Geocompuesto drenante e= 1 cm
4. Membrana asfáltica e= 4 mm
3. Base de breca
2. Contrapiso de cemento
1. Loseta de hormigón 140 kg/cm2 e= 9 cm

DETALLE 13 (ACTUAL)

8. Goterón de aluminio galvanizado gris e= 1 mm
7. Teja artesanal en mal estado 15x40x23 cm
6. Listón caballete de 10x4 cm cada 22 cm madera para colocación de teja
5. Machihembrado de madera e= 12 mm
4. Tirante de madera de e=10 cm
3. Entablado de madera en mal estado e= 20 mm
2. Viga principal de madera irregular de 25x15 cm
1. Viga de madera irregular de 20x10 cm

DETALLE 14 (ACTUAL)

8. Travesaño de cierre de madera de 30x5 cm
7. Enduelado de madera en mal estado e= 7 cm
6. Viga de madera irregular de 25x15 cm
5. Travesaño de cierre de madera de 30x5 cm
4. Viga de madera irregular de 20x10 cm
3. Capa exterior de bambú guadúa e= 3 cm
2. Mortero de barro e= 2 cm y empañe
1. Pared de bahareque en mal estado e= 30 cm

Proyecto Final de Carrera previo a la obtención del título de Arquitecta

Arq. Ana Patricia Beltrán Rodas
DIRECTORA

Arq. Iván Quishpe
TRIBUNAL

Arq. Cristian Sotomayor
TRIBUNAL



NOMBRE DEL PROYECTO :

"Proyecto de rehabilitación de una vivienda urbana colectiva en el centro histórico de Cuenca"
Sector El Vado "Casa Brito"

CONTENIDO GENERAL :

ANTEPROYECTO ARQUITECTÓNICO

CONTENIDO ESPECÍFICO :

DETALLES CONSTRUCTIVOS (ACTUAL)
DETALLES CONSTRUCTIVOS (PROPUESTA)

DISEÑO :

Andrea Amadita Avila Verdugo

DIBUJO :

Andrea Amadita Avila Verdugo

REVISIÓN :

Arq. Ana Patricia Beltrán Rodas

ESCALA :
1:100

DISEÑO :
Junio 2024

LAMINA :
17 / 33



Presidente Córdova

Tramo con edificaciones (ACTUAL)



Paleta de colores del tramo



Presidente Córdova

Tramo con edificaciones (PROPUESTA)



Paleta de colores propuesta para la edificación

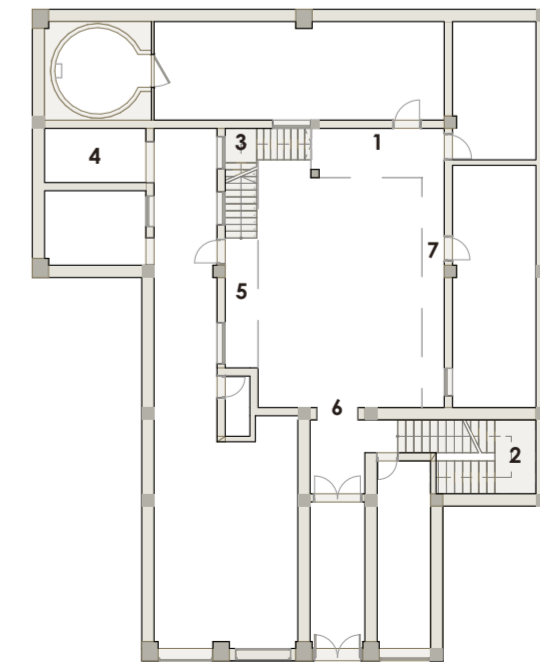

Proyecto Final de Carrera previo a la obtención del título de Arquitecta

Arq. Ana Patricia Beltrán Rodas
DIRECTORA

Arq. Iván Quishpe
TRIBUNAL

Arq. Cristian Sotomayor
TRIBUNAL



NOMBRE DEL PROYECTO :

"Proyecto de rehabilitación de una vivienda urbano colectiva en el centro histórico de Cuenca"
Sector El Vado "Casa Brito"

CONTENIDO GENERAL :

ANTEPROYECTO ARQUITECTÓNICO

CONTENIDO ESPECÍFICO :

LEVANTAMIENTO FOTOGRÁFICO

DISEÑO :

Andrea Amadita Avila Verdugo

DIBUJO :

Andrea Amadita Avila Verdugo

REVISIÓN :

Arq. Ana Patricia Beltrán Rodas

ESCALA :
1:100

DISEÑO :
Junio 2024

LAMINA :
18 / 33

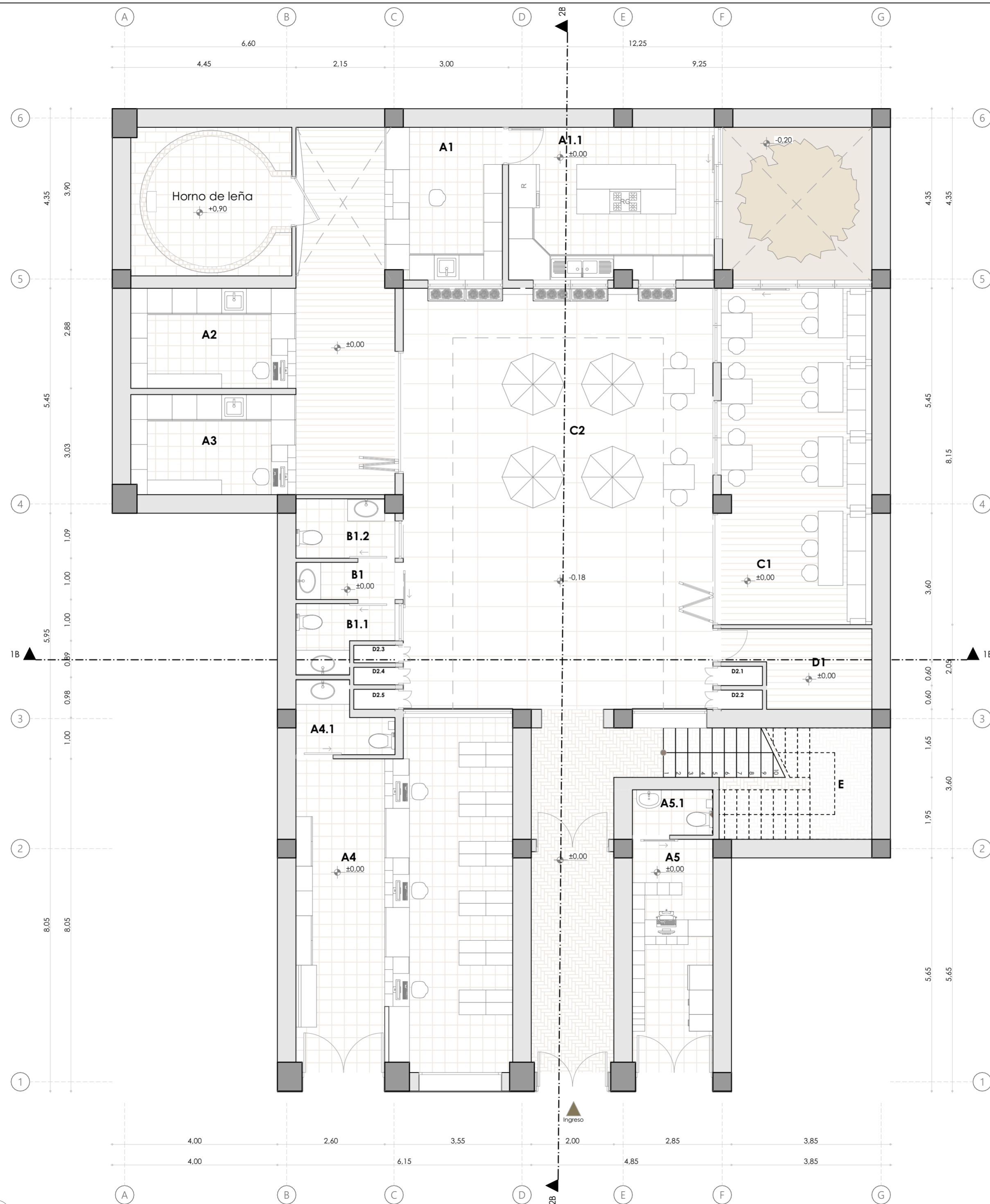

LEYENDA

A. Locales comerciales

- A1. Restaurante
- A.1.1.Cocina
- A2. Local comidas frías
- A3. Local comidas frías
- A4. Farmacia
- A.4.1. Baño
- A5. Tienda
- A.5.1. Baño

B. Baños

- B1. Lavamanos
- A.1.1.Baño mujeres
- A.1.1.Baño hombres

C. Comedores

- C1. Comedor interior
- C2. Comedor exterior

D. Cuarto de maquinas y ductos

- D1. Cuarto de maquinas
- D2. Ductos
- D.2.1. Ducto instalaciones eléctricas
- D.2.2. Ducto de ventilación
- D.2.3. Ducto instalaciones eléctricas
- D.2.4. Ducto instalaciones hidrosanitarias
- D.2.5. Ducto gas centralizado

E. Gradas

Proyecto Final de Carrera previo a la obtención del título de Arquitecta

Arq. Ana Patricia Beltrán Rodas
DIRECTORA

Arq. Iván Quiñipe
TRIBUNAL

Arq. Cristian Sotomayor
TRIBUNAL



NOMBRE DEL PROYECTO :

"Proyecto de rehabilitación de una vivienda urbana colectiva en el centro histórico de Cuenca"
Sector El Vado "Casa Brito"

CONTENIDO GENERAL :

ANTEPROYECTO ARQUITECTÓNICO

CONTENIDO ESPECÍFICO :

PLANTA BAJA

DISEÑO :

Andrea Amadita Avila Verdugo

DIBUJO :

Andrea Amadita Avila Verdugo

REVISIÓN :

Arq. Ana Patricia Beltrán Rodas

ESCALA : 1:75	DISEÑO : Junio 2024	LAMINA : 19 / 33
-------------------------	-------------------------------	----------------------------

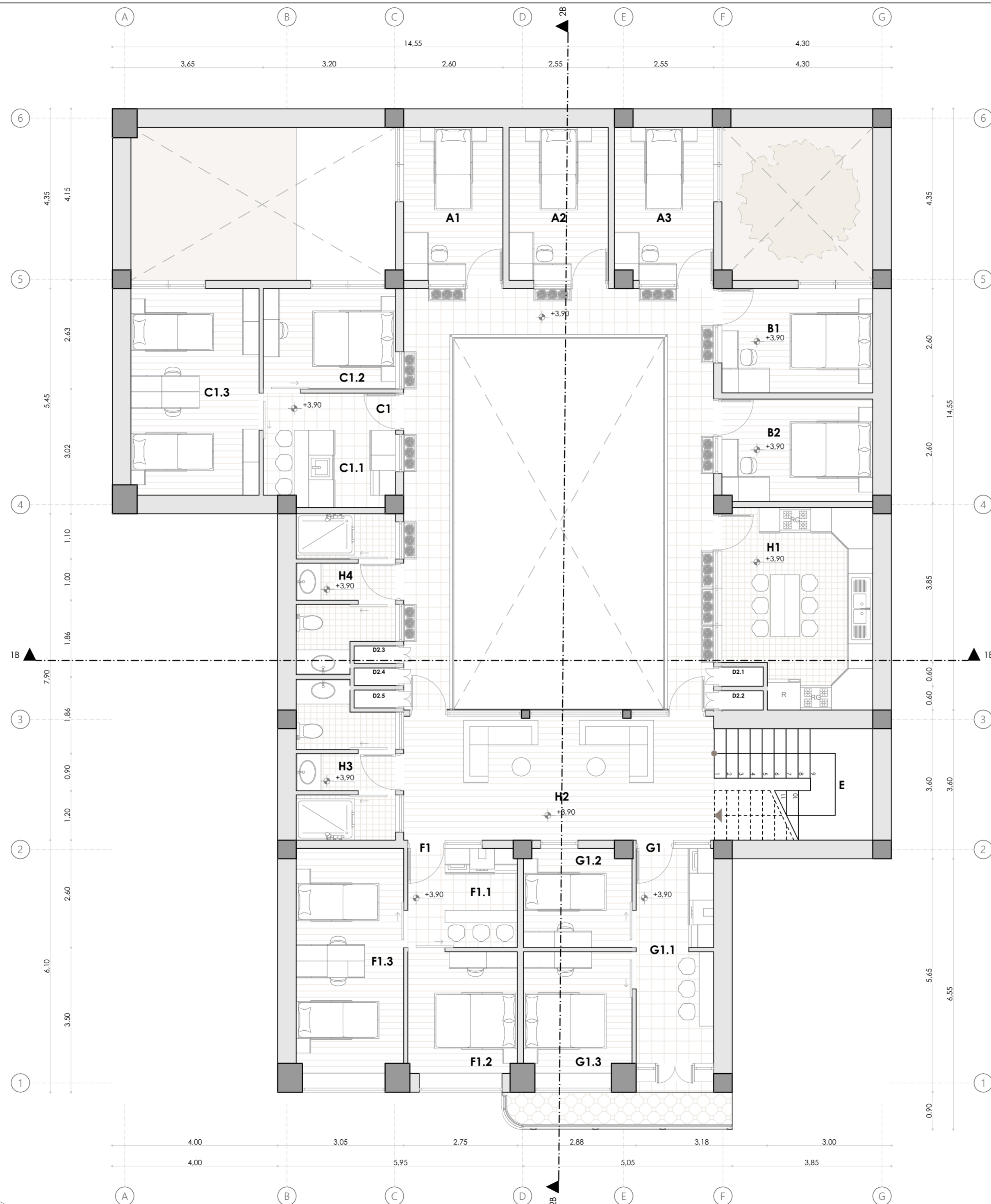

PRIMERA PLANTA ALTA + 3,90
ESC: 1:75

LEYENDA

A. Habitaciones (1 persona)

Área: 8,85 m²
A1. Habitación individual 1
A2. Habitación individual 2
A3. Habitación individual 3

B. Habitaciones (2 personas)

Área: 9,25 m²
B1. Habitación doble 1
B2. Habitación doble 2

C. Departamento 1 (4 personas)

Área: 33,10 m²
C1.1. Cocina
C1.2. Habitación master
C1.3. Habitación compartida

D. Cuarto de maquinas y ductos

D2. Ductos
D2.1. Ducto instalaciones eléctricas
D2.2. Ducto de ventilación
D2.3. Ducto instalaciones eléctricas
D2.4. Ducto instalaciones hidrosanitarias
D2.5. Ducto gas centralizado

E. Gradas

F. Departamento 1 (3 personas)

Área: 29,05 m²
F1.1. Cocina
F1.2. Habitación master
F1.3. Habitación compartida

G. Departamento 1 (3 personas)

Área: 25,95 m²
G1.1. Cocina
G1.2. Habitación simple
G1.3. Habitación master

H. Espacios compartidos

H1. Cocina compartida + comedor
H2. Espacios para descanso
H3. Baño de mujeres compartido
H4. Baño de hombres compartido

Proyecto Final de Carrera previo a la
obtención del título de Arquitecta

Arq. Ana Patricia Beltrán Rodas
DIRECTORA

Arq. Iván Quízhpe
TRIBUNAL

Arq. Cristian Sotomayor
TRIBUNAL



NOMBRE DEL PROYECTO :

"Proyecto de rehabilitación de una vivienda
urbano colectiva en el centro histórico de
Cuenca"
Sector El Vado "Casa Brito"

CONTENIDO GENERAL :

ANTEPROYECTO ARQUITECTÓNICO

CONTENIDO ESPECÍFICO :

PRIMERA PLANTA ALTA

DISEÑO :

Andrea Amadita Avila Verdugo

DIBUJO :

Andrea Amadita Avila Verdugo

REVISIÓN :

Arq. Ana Patricia Beltrán Rodas

ESCALA : 1:75	DISEÑO : Junio 2024	LAMINA : 20 / 33
-------------------------	-------------------------------	----------------------------

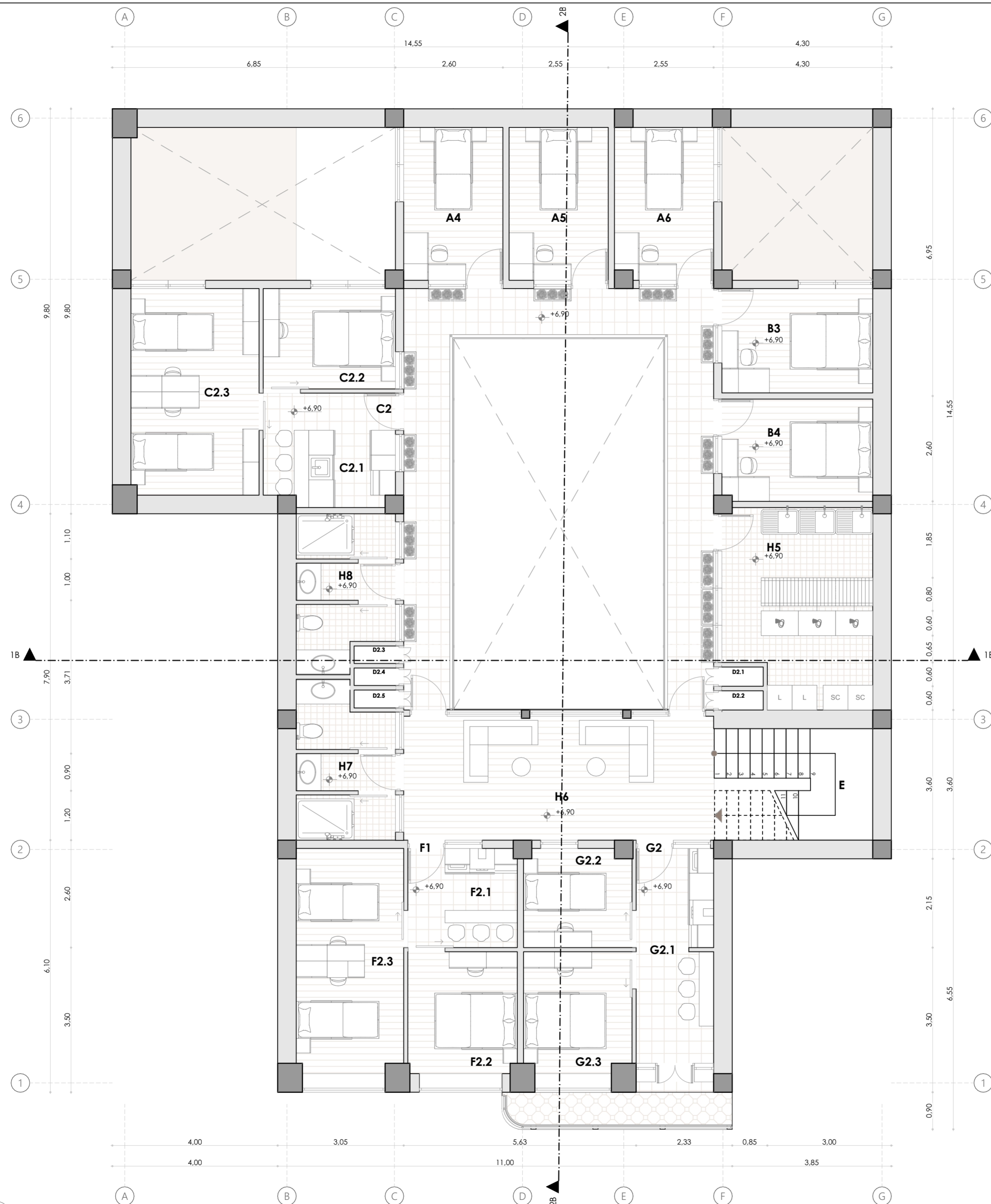

LEYENDA

A. Habitaciones (1 persona)

Área: 8.85 m²
 A4. Habitación individual 4
 A5. Habitación individual 5
 A6. Habitación individual 6

B. Habitaciones (2 personas)

Área: 9.25 m²
 B3. Habitación doble 3
 B6. Habitación doble 4

C. Departamento 1 (4 personas)

Área: 33.10 m²
 C2.1. Cocina
 C2.2. Habitación master
 C2.3. Habitación compartida

D. Cuarto de maquinas y ductos

D2. Ductos
 D2.1. Ducto instalaciones eléctricas
 D2.2. Ducto de ventilación
 D2.3. Ducto instalaciones eléctricas
 D2.4. Ducto instalaciones hidrosanitarias
 D2.5. Ducto gas centralizado

E. Gradas

F. Departamento 1 (3 personas)

Área: 29.05 m²
 F2.1. Cocina
 F2.2. Habitación master
 F2.3. Habitación compartida

G. Departamento 1 (3 personas)

Área: 25.95 m²
 G2.1. Cocina
 G2.2. Habitación simple
 G2.3. Habitación master

H. Espacios compartidos

H5. Lavandería compartida
 H6. Espacios para descanso
 H7. Baño de mujeres compartido
 H8. Baño de hombres compartido

Proyecto Final de Carrera previo a la obtención del título de Arquitecta

Arq. Ana Patricia Beltrán Rodas
DIRECTORA

Arq. Iván Quízhpe
TRIBUNAL

Arq. Cristian Sotomayor
TRIBUNAL



NOMBRE DEL PROYECTO :

"Proyecto de rehabilitación de una vivienda urbano colectiva en el centro histórico de Cuenca"
 Sector El Vado "Casa Brito"

CONTENIDO GENERAL :

ANTEPROYECTO ARQUITECTÓNICO

CONTENIDO ESPECÍFICO :

SEGUNDA PLANTA ALTA

DISEÑO :

Andrea Amadita Avila Verdugo

DIBUJO :

Andrea Amadita Avila Verdugo

REVISIÓN :

Arq. Ana Patricia Beltrán Rodas

ESCALA : 1:75	DISEÑO : Junio 2024	LAMINA : 21 / 33
-------------------------	-------------------------------	----------------------------

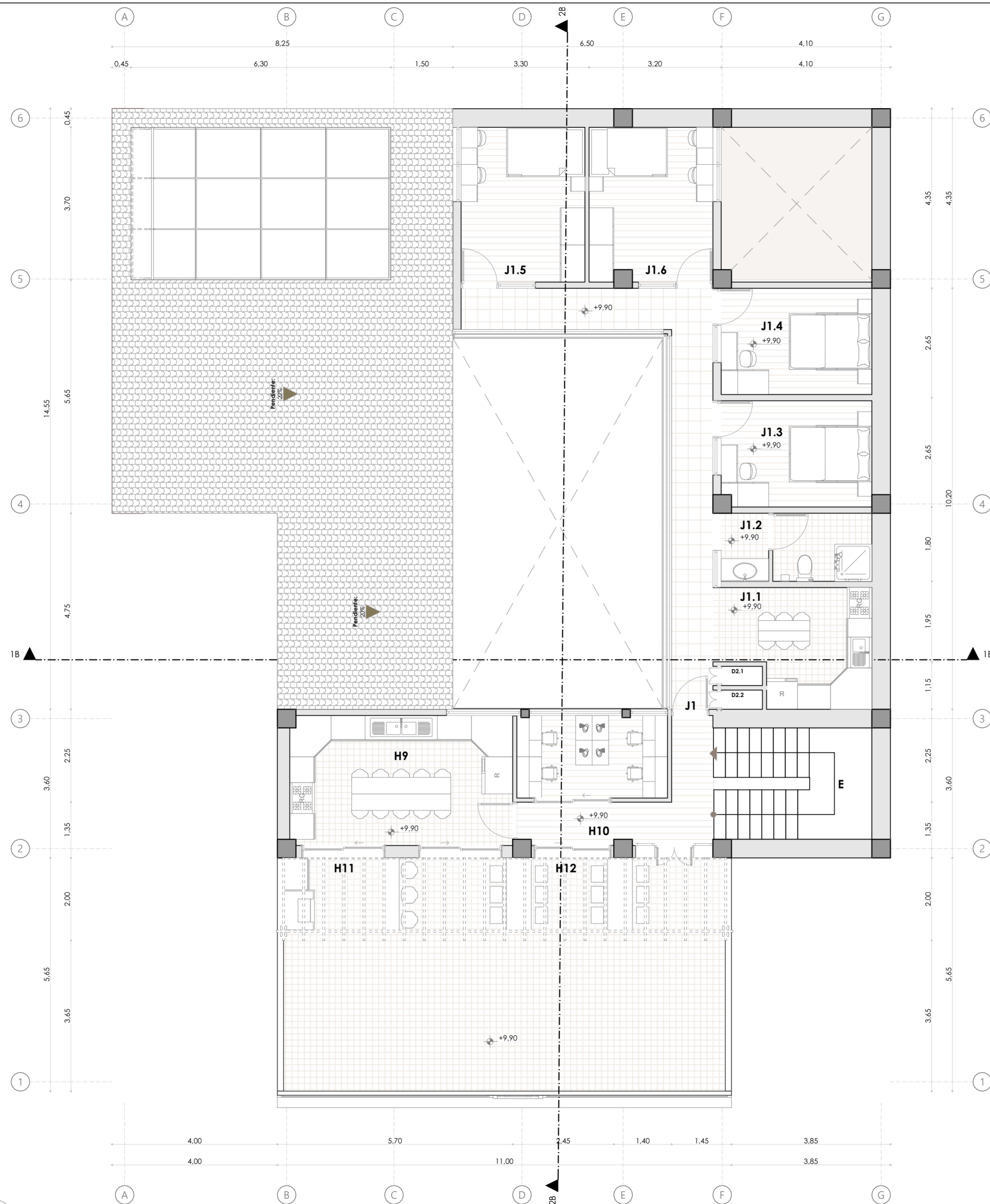

TERCERA PLANTA ALTA + 9,90
ESC: 1:75

LEYENDA

J. Departamento completo (8 persona)

- Área: 82.80 m²
- J1.1. Cocina + comedor
- J1.2. Baño
- J1.3. Habitación (2 personas)
- J1.4. Habitación (2 personas)
- J1.5. Habitación con litera (2 personas)
- J1.6. Habitación con litera (2 personas)

D. Cuarto de maquinas y ductos

- D2. Ductos
- D.2.1. Ducto instalaciones eléctricas
- D.2.2. Ducto de ventilación
- D.2.3. Ducto instalaciones eléctricas
- D.2.4. Ducto instalaciones hidrosanitarias
- D.2.5. Ducto gas centralizado

E. Gradas

H. Espacios compartidos

- H9. Cocina compartida + comedor
- H10. Espacio de producción o trabajo
- H11. Zona bba compartida
- H12. Espacio de comedor exterior

Proyecto Final de Carrera previo a la obtención del título de Arquitecta

Arq. Ana Patricia Beltrán Rodas
DIRECTORA

Arq. Iván Quiñipe
TRIBUNAL

Arq. Cristian Sotomayor
TRIBUNAL



NOMBRE DEL PROYECTO :

"Proyecto de rehabilitación de una vivienda urbano colectiva en el centro histórico de Cuenca"
Sector El Vado "Casa Brito"

CONTENIDO GENERAL :

ANTEPROYECTO ARQUITECTÓNICO

CONTENIDO ESPECÍFICO :

TERCERA PLANTA ALTA

DISEÑO :

Andrea Amadita Avila Verdugo

DIBUJO :

Andrea Amadita Avila Verdugo

REVISIÓN :

Arq. Ana Patricia Beltrán Rodas

ESCALA :	DISEÑO :	LAMINA :
1:75	Junio 2024	22 / 33

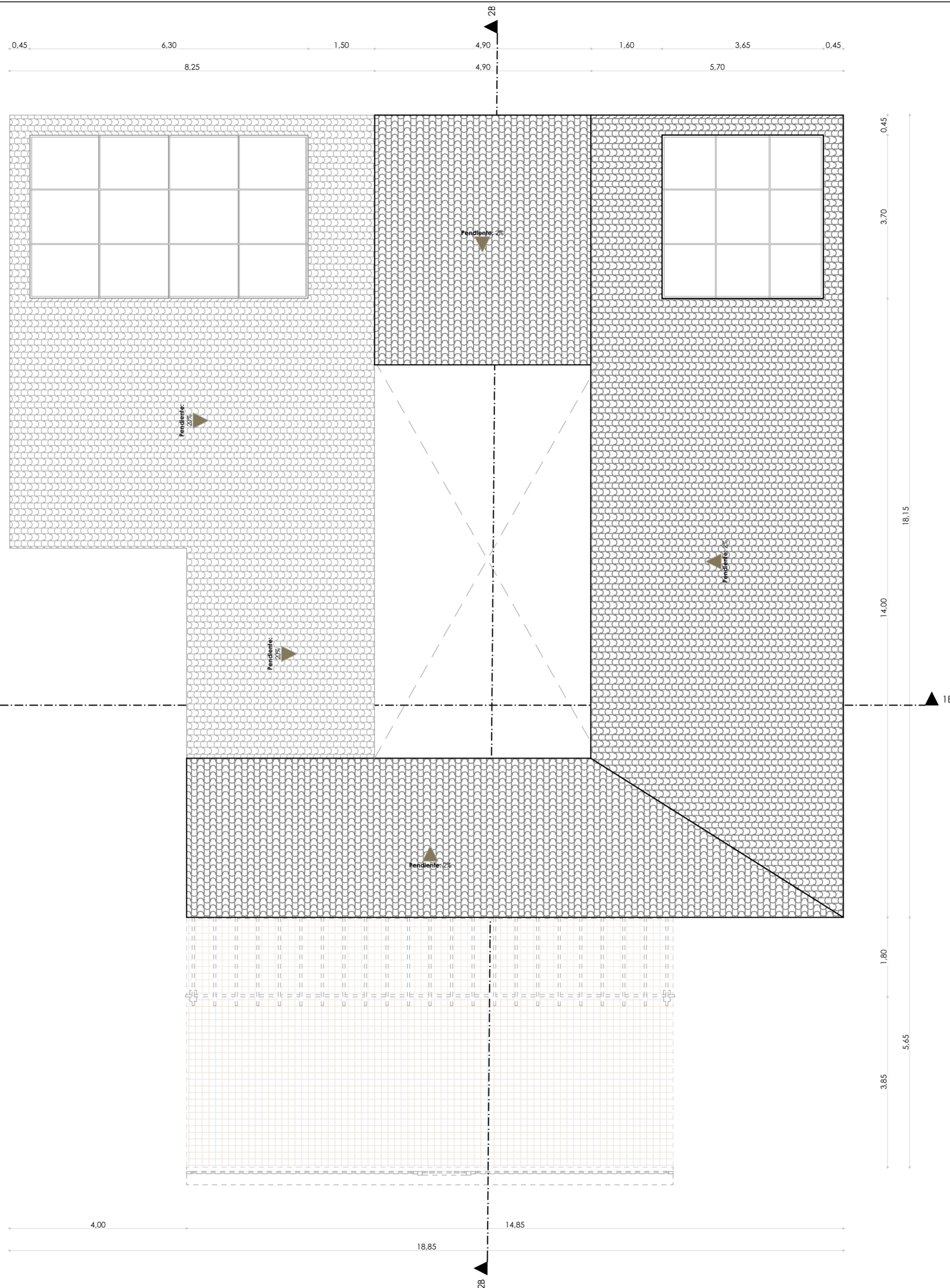

PLANTA DE CUBIERTAS + 12,90
 ESC: 1:75



LEYENDA

Proyecto Final de Carrera previo a la obtención del título de Arquitecta

Arq. Ana Patricia Beltrán Rodas
 DIRECTORA

Arq. Iván Quiñhe
 TRIBUNAL

Arq. Cristian Sotomayor
 TRIBUNAL



NOMBRE DEL PROYECTO :

"Proyecto de rehabilitación de una vivienda urbano colectiva en el centro histórico de Cuenca"
 Sector El Vado "Casa Brito"

CONTENIDO GENERAL :

ANTEPROYECTO ARQUITECTÓNICO

CONTENIDO ESPECÍFICO :

PLANTA DE CUBIERTAS

DISEÑO :

Andrea Amadita Avila Verdugo

DIBUJO :

Andrea Amadita Avila Verdugo

REVISIÓN :

Arq. Ana Patricia Beltrán Rodas

ESCALA :
 1:75

DISEÑO :
 Junio 2024

LAMINA :
 23 / 33

LEYENDA



Tramo con edificaciones (PROPUESTA)

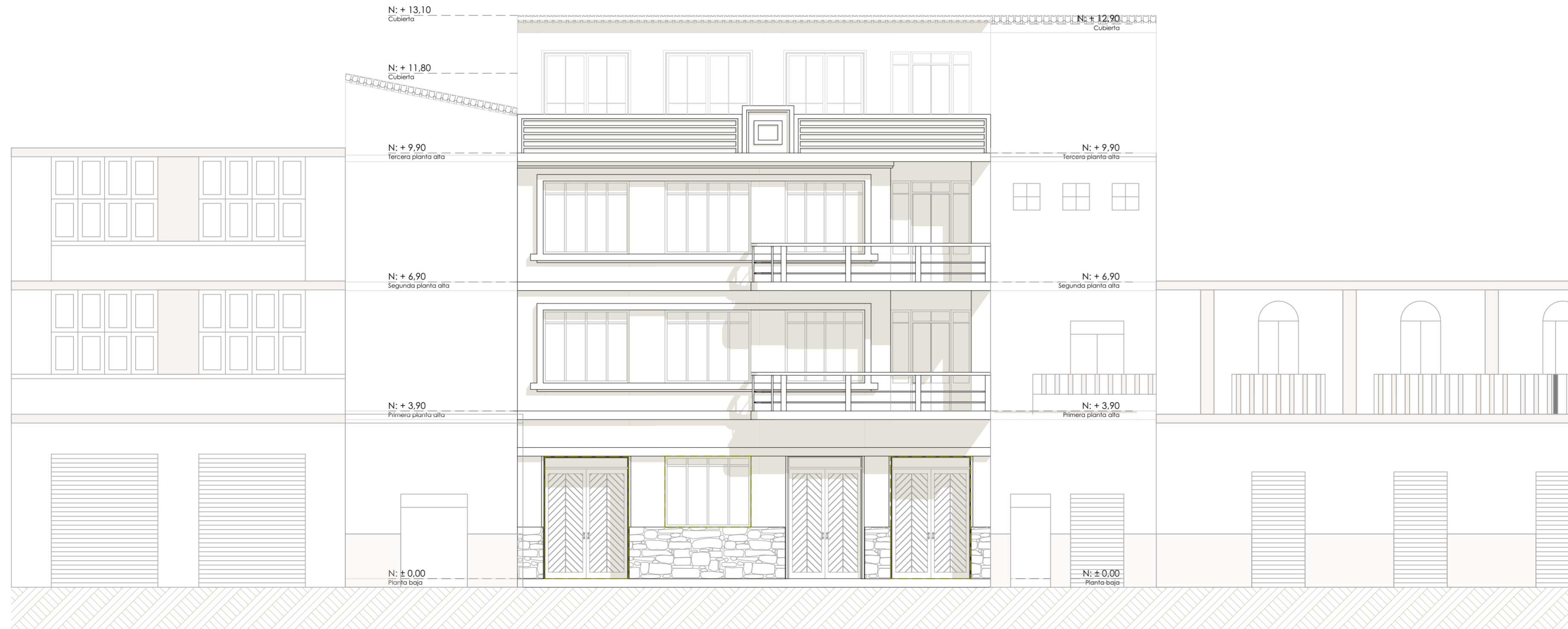

ALZADO FRONTAL
ESC: 1:75

Proyecto Final de Carrera previo a la obtención del título de Arquitecta

Arq. Ana Patricia Beltrán Rodas
DIRECTORA

Arq. Iván Quiñipe
TRIBUNAL

Arq. Cristian Sotomayor
TRIBUNAL



NOMBRE DEL PROYECTO :

"Proyecto de rehabilitación de una vivienda urbano colectiva en el centro histórico de Cuenca"
Sector El Vado "Casa Brito"

CONTENIDO GENERAL :

ANTEPROYECTO ARQUITECTÓNICO

CONTENIDO ESPECÍFICO :

ALZADO FRONTAL

DISEÑO :

Andrea Amadita Avila Verdugo

DIBUJO :

Andrea Amadita Avila Verdugo

REVISIÓN :

Arq. Ana Patricia Beltrán Rodas

ESCALA :
1:75

DISEÑO :
Junio 2024

LAMINA :
24 / 33

LEYENDA

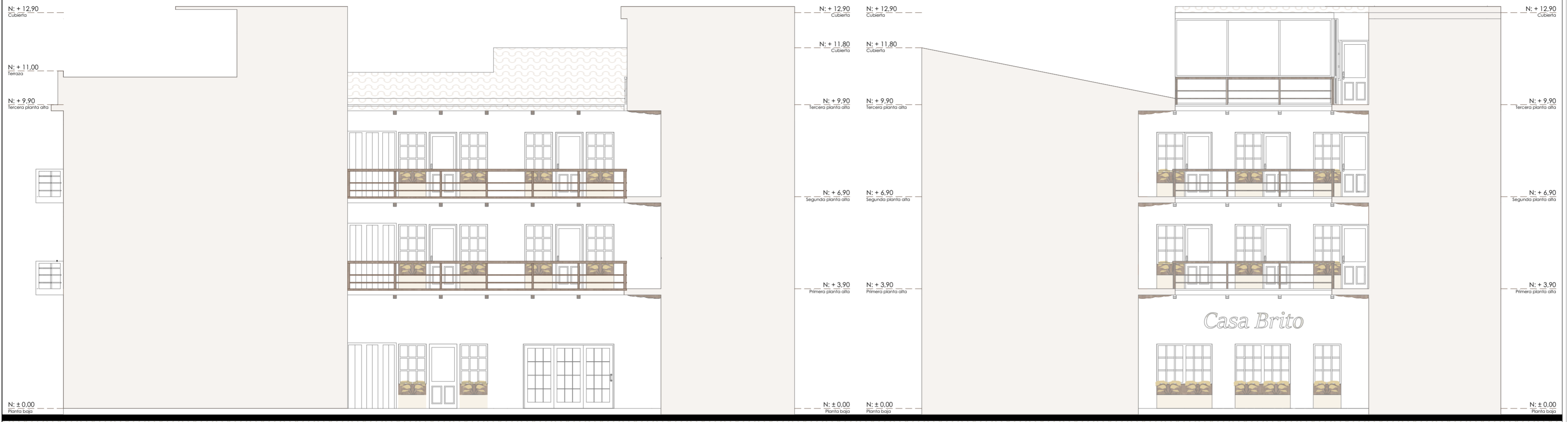

ALZADO INTERIOR (LATERAL IZQUIERDO)
ESC: 1:100

ALZADO INTERIOR (POSTERIOR)
ESC: 1:100

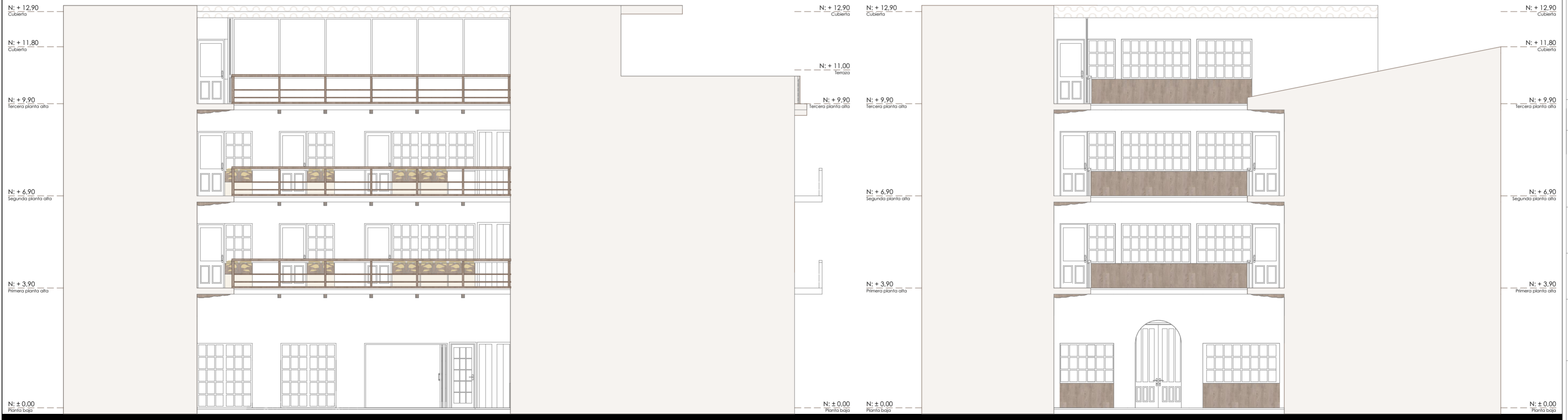

ALZADO INTERIOR (LATERAL DERECHO)
ESC: 1:100

ALZADO INTERIOR (FRENTE)
ESC: 1:100

Proyecto Final de Carrera previo a la obtención del título de Arquitecta

Arq. Ana Patricia Beltrán Rodas
DIRECTORA

Arq. Iván Quishpe
TRIBUNAL

Arq. Cristian Sotomayor
TRIBUNAL



NOMBRE DEL PROYECTO :

"Proyecto de rehabilitación de una vivienda urbano colectiva en el centro histórico de Cuenca"
Sector El Vado "Casa Brito"

CONTENIDO GENERAL :

ANTEPROYECTO ARQUITECTÓNICO

CONTENIDO ESPECÍFICO :

ALZADOS INTERIORES

DISEÑO :

Andrea Amadita Avila Verdugo

DIBUJO :

Andrea Amadita Avila Verdugo

REVISIÓN :

Arq. Ana Patricia Beltrán Rodas

ESCALA :	DISEÑO :	LAMINA :
1:100	Junio 2024	25 / 33

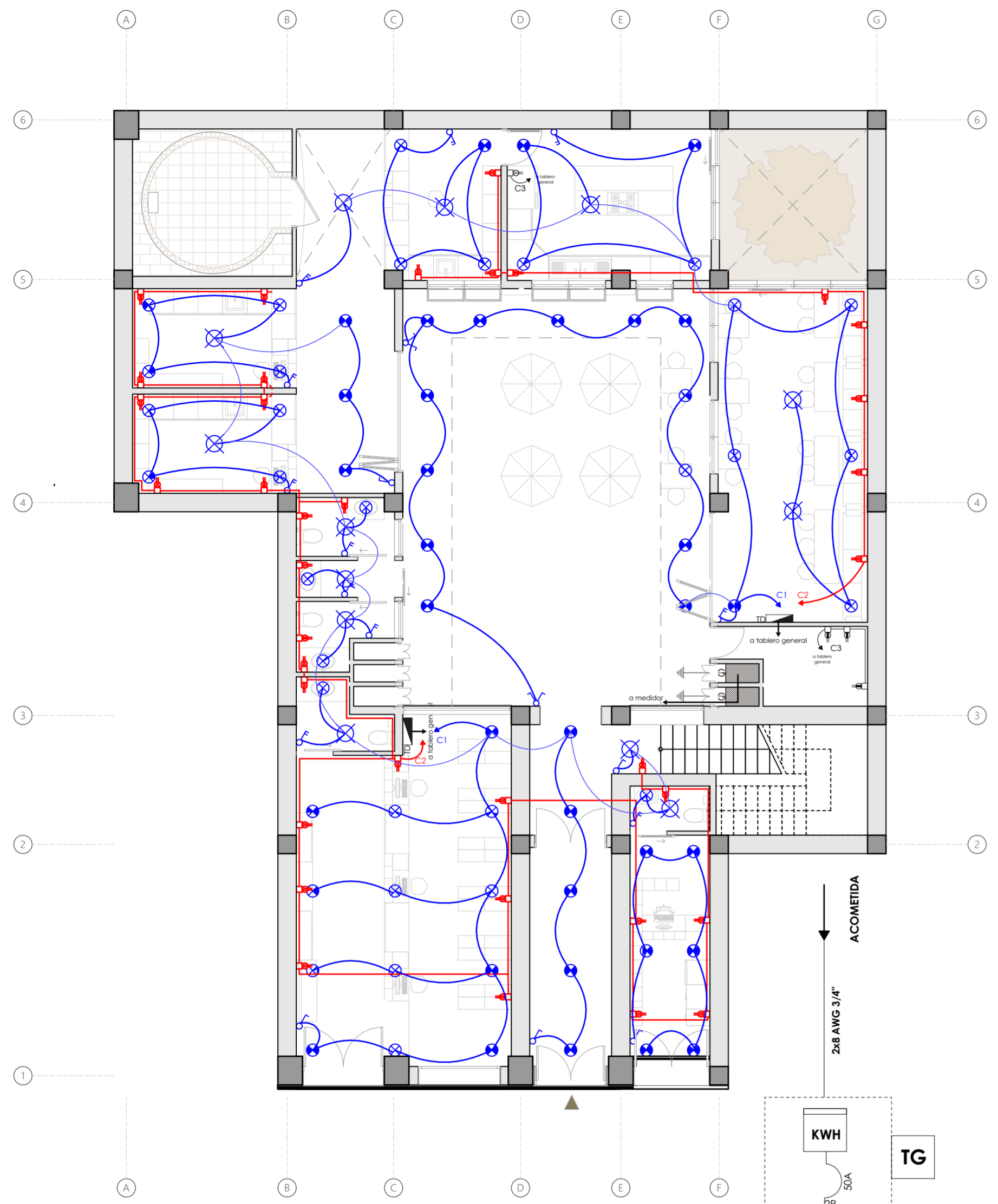

PLANTA BAJA (INTALACIONES ELÉCTRICAS)
ESC: 1:100



DIAGRAMA UNIFILAR



PRIMERA PLANTA ALTA (INTALACIONES ELÉCTRICAS)
ESC: 1:100

CUADRO DE POTENCIAS					
NOMBRE	CIRCUITO	PROTECCIÓN	POTENCIA	CALIBRE	CABLEADO
C1	LUMINARIAS	15A	100W	2x14 AWG	d 1/2"
C2	TOMAS	15A	200W	3x12 AWG	d 1/2"
C3	SALIDAS ESPECIALES	40A	4000W	2x8 AWG	d 3/4"

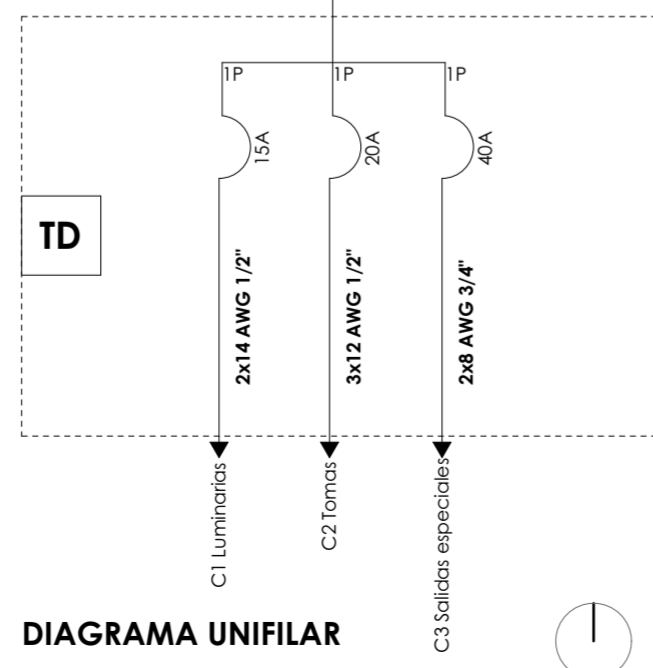
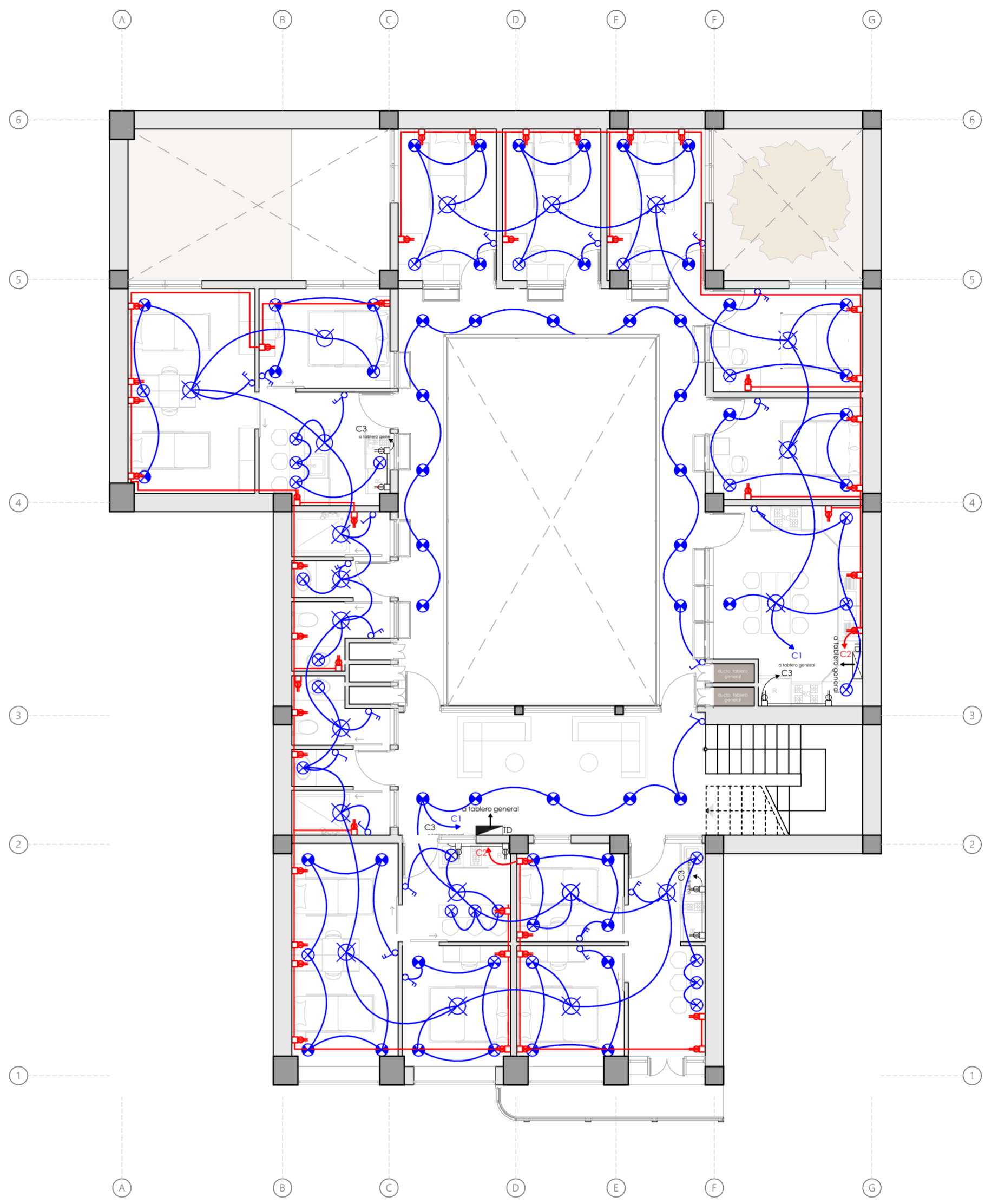
LEYENDA	
TG	TABLERO GENERAL
TD	TABLERO DE DISTRIBUCIÓN
↓	PUESTA A TIERRA
KWH	MEDIDOR DE ENERGIA
(Blue line)	CIRCUITO DE ILUMINACIÓN
(Red line)	CIRCUITO DE TOMACORRIENTES
(Purple line)	CIRCUITO SALIDAS ESPECIALES
(Arrow with S)	SUBIDA DE TUBERIA
(Arrow with B)	BAJADA DE TUBERIA
(Blue circle with X)	LUMINARIA LED 50 W
(Blue circle with X)	LÁMPARA 100 W
(Blue circle with dot)	INTERRUPTOR SIMPLE
(Blue circle with dot)	INTERRUPTOR DOBLE
(Blue circle with dot)	CONMUTADOR SIMPLE
(Red circle with dot)	TOMACORRIENTE DOBLE MONOFÁSICO POLARIZADO
(Purple circle with dot)	SALIDA ESPECIAL

Proyecto Final de Carrera previo a la obtención del título de Arquitecta

Arq. Ana Patricia Beltrán Rodas
DIRECTORA

Arq. Iván Quiñipe
TRIBUNAL

Arq. Cristian Sotomayor
TRIBUNAL

DISEÑO
UNIVERSIDAD DEL AZUAY
FACULTAD

NOMBRE DEL PROYECTO :
"Proyecto de rehabilitación de una vivienda urbano colectiva en el centro histórico de Cuenca"
Sector El Vado "Casa Brito"

CONTENIDO GENERAL :
ANTEPROYECTO ARQUITECTÓNICO

CONTENIDO ESPECÍFICO :
INSTALACIONES ELÉCTRICAS

DISEÑO :
Andrea Amadita Avila Verdugo

DIBUJO :
Andrea Amadita Avila Verdugo

REVISIÓN :

Arq. Ana Patricia Beltrán Rodas

ESCALA : 1:100	DISEÑO : Junio 2024	LAMINA : 28 / 33
-------------------	------------------------	---------------------

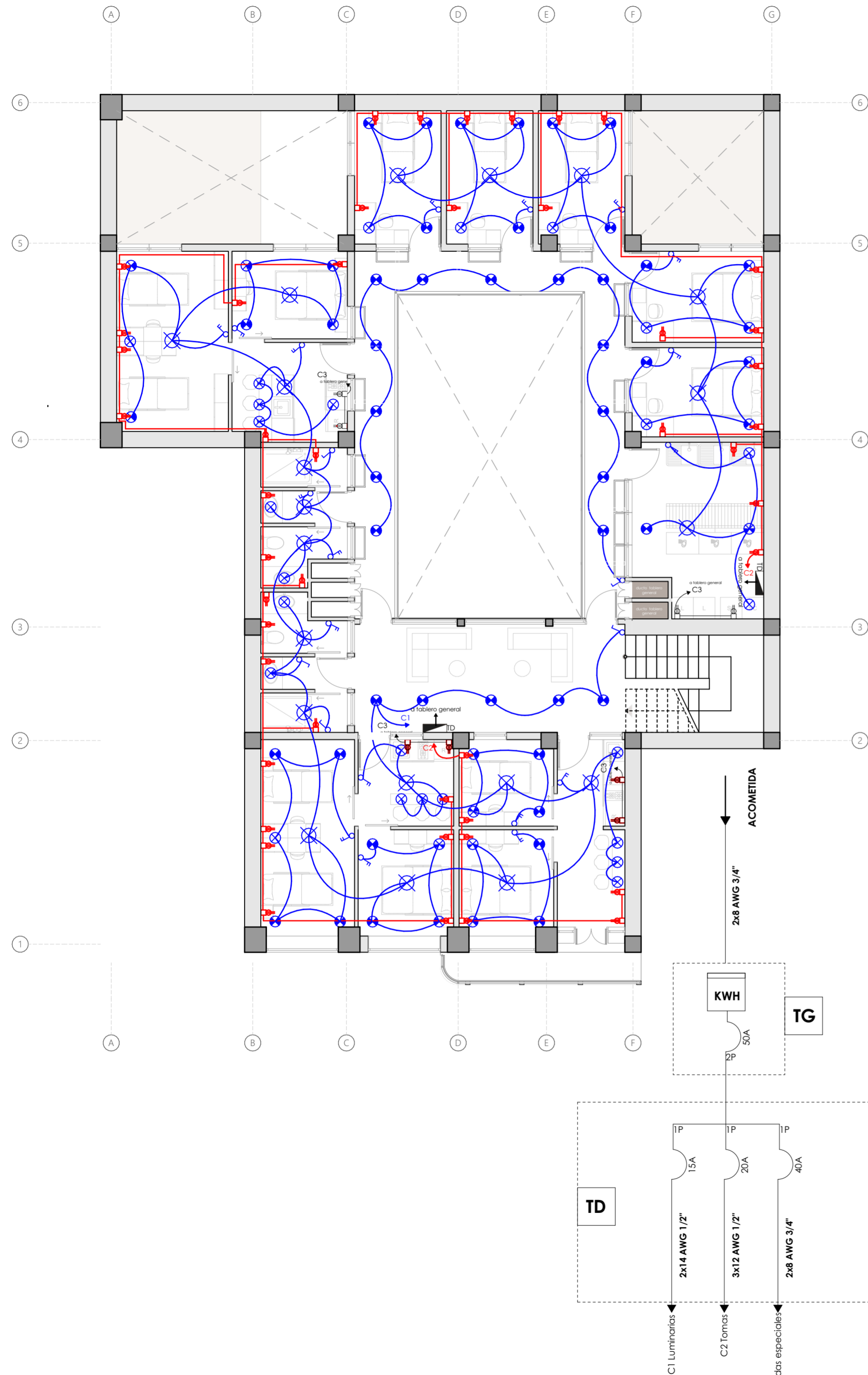

SEGUNDA PLANTA ALTA (INTALACIONES ELÉCTRICAS)
ESC: 1:100

DIAGRAMA UNIFILAR

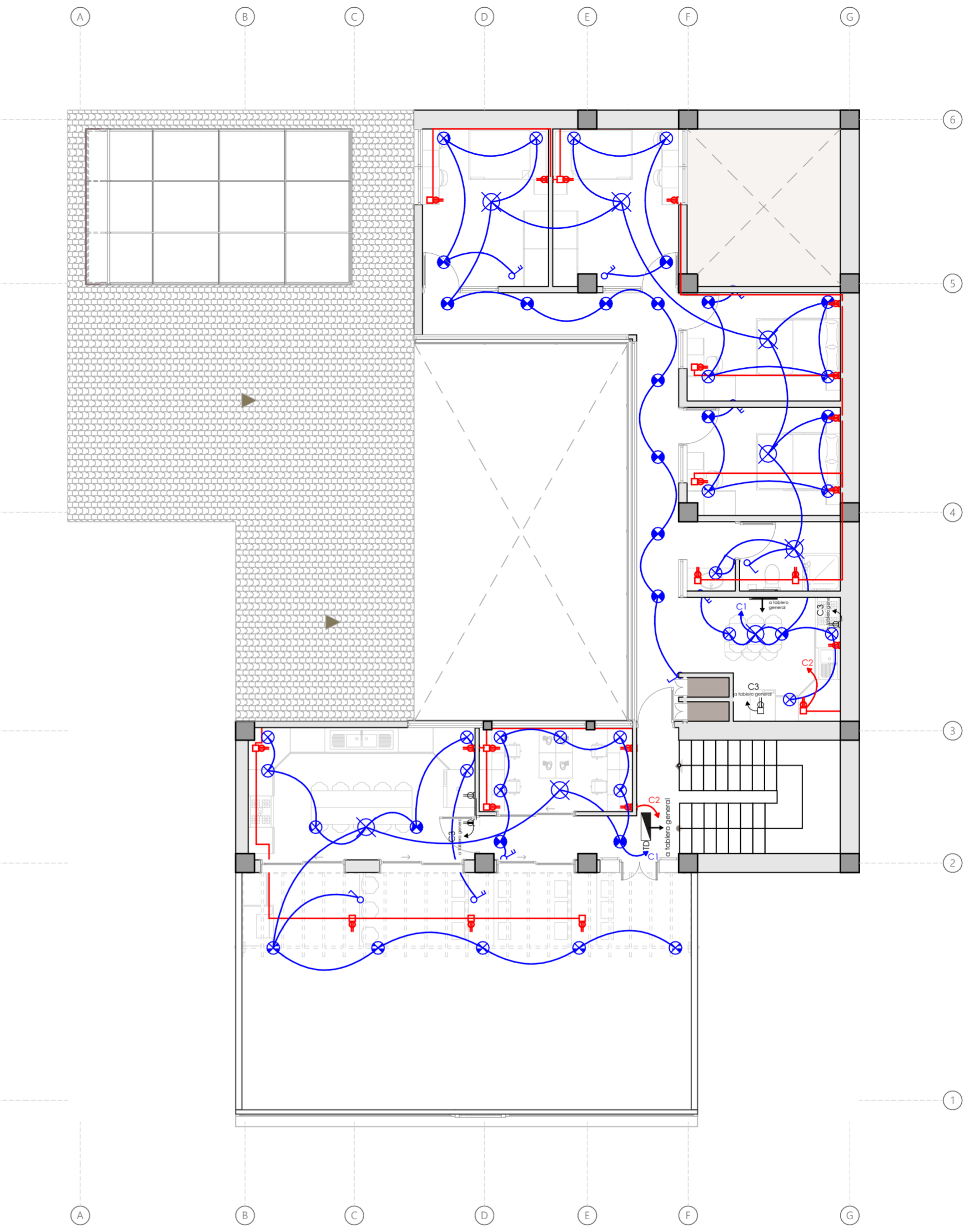

TERCERA PLANTA ALTA (INTALACIONES ELÉCTRICAS)
ESC: 1:100

CUADRO DE POTENCIAS					
NOMBRE	CIRCUITO	PROTECCIÓN	POTENCIA	CALIBRE	CABLEADO
C1	LUMINARIAS	15A	100W	2x14 AWG	d 1/2"
C2	TOMAS	15A	200W	3x12 AWG	d 1/2"
C3	SALIDAS ESPECIALES	40A	4000W	2x8 AWG	d 3/4"

LEYENDA	
TG	TABLERO GENERAL
TD	TABLERO DE DISTRIBUCIÓN
↓	PUESTA A TIERRA
KWH	MEDIDOR DE ENERGIA
(Blue line)	CIRCUITO DE ILUMINACIÓN
(Red line)	CIRCUITO DE TOMACORRIENTES
(Purple line)	CIRCUITO SALIDAS ESPECIALES
(Arrow with S)	SUBIDA DE TUBERIA
(Arrow with B)	BAJADA DE TUBERIA
(Blue circle with X)	LUMINARIA LED 50 W
(Blue circle with X)	LÁMPARA 100 W
(Blue circle with dot)	INTERRUPTOR SIMPLE
(Blue circle with dot)	INTERRUPTOR DOBLE
(Blue circle with dot)	CONMUTADOR SIMPLE
(Red circle with dot)	TOMACORRIENTE DOBLE MONOFÁSICO POLARIZADO
(Purple circle with dot)	SALIDA ESPECIAL

Proyecto Final de Carrera previo a la obtención del título de Arquitecta

Arq. Ana Patricia Beltrán Rodas
DIRECTORA

Arq. Iván Quiñipe
TRIBUNAL

Arq. Cristian Sotomayor
TRIBUNAL

DISEÑO
UNIVERSIDAD DEL AZUAY
FACULTAD

NOMBRE DEL PROYECTO :
"Proyecto de rehabilitación de una vivienda urbano colectiva en el centro histórico de Cuenca"
Sector El Vado "Casa Brito"

CONTENIDO GENERAL :
ANTEPROYECTO ARQUITECTÓNICO

CONTENIDO ESPECÍFICO :
INSTALACIONES ELÉCTRICAS

DISEÑO :
Andrea Amadita Avila Verdugo

DIBUJO :
Andrea Amadita Avila Verdugo

REVISIÓN :

Arq. Ana Patricia Beltrán Rodas
ESCALA : 1:100 **DISEÑO :** Junio 2024 **LAMINA :** 29 / 33

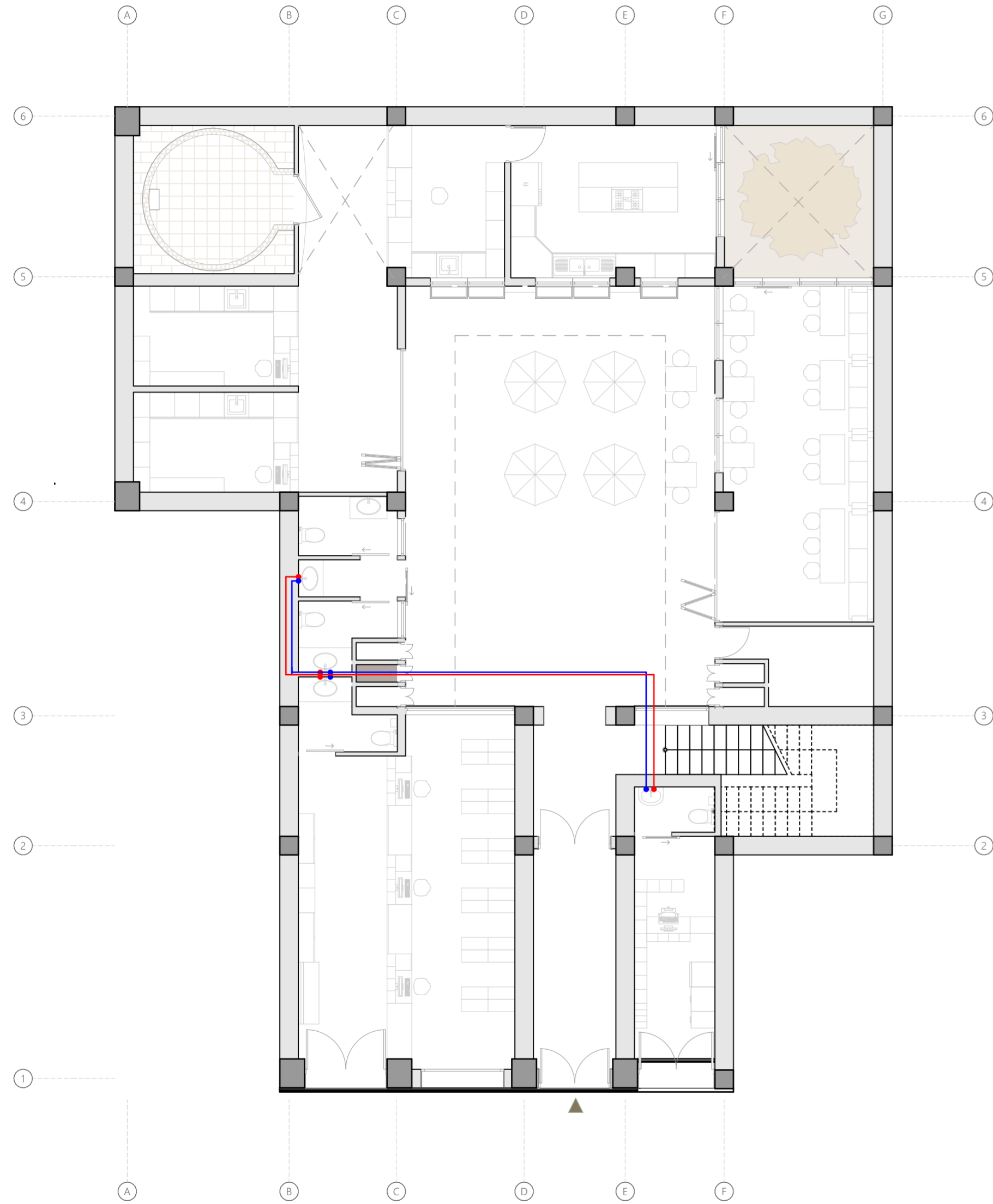

PLANTA BAJA (INSTALACIONES DE AGUA POTABLE)
ESC: 1:100

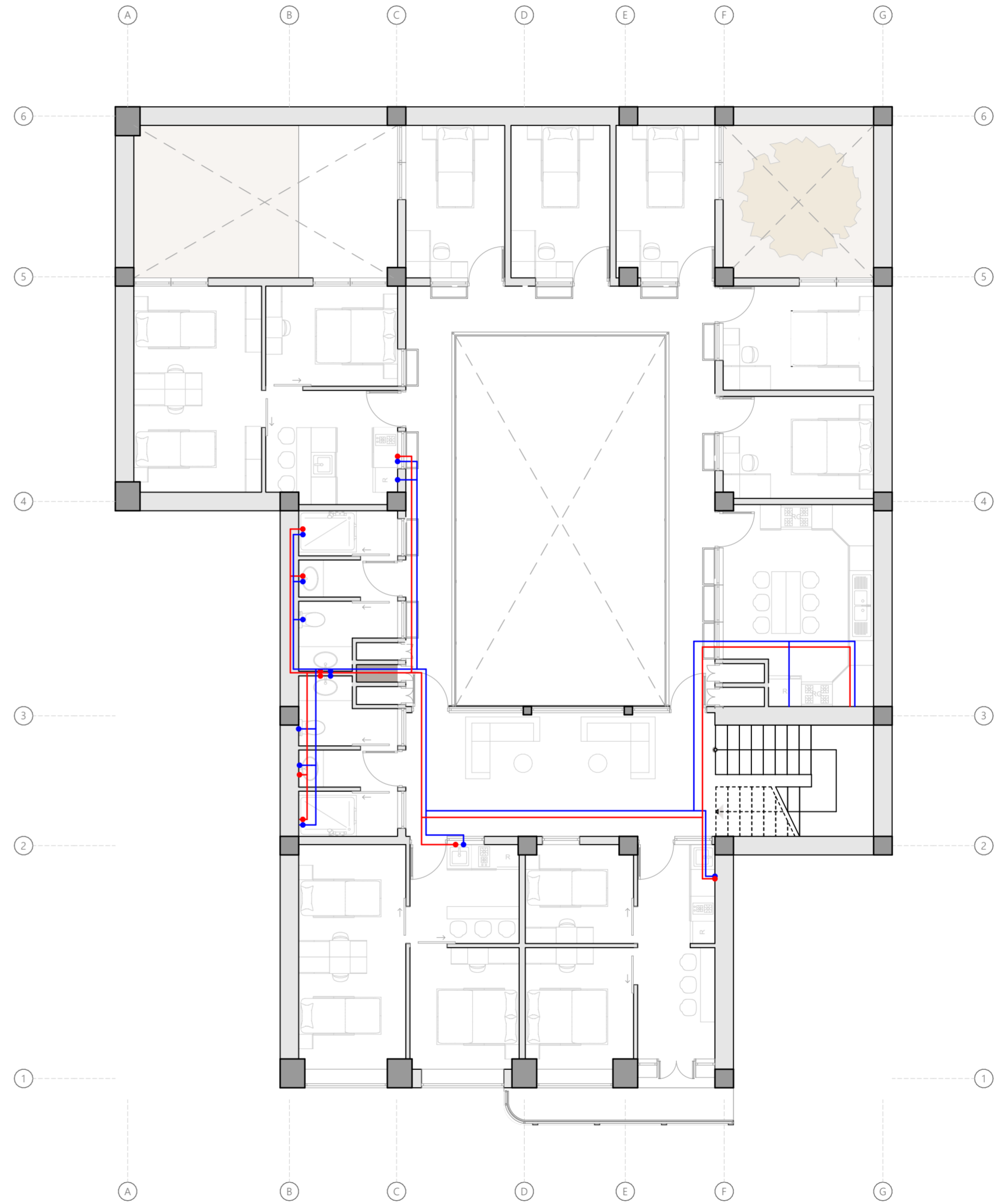

PRIMERA PLANTA ALTA (INSTALACIONES DE AGUA POTABLE)
ESC: 1:100

LEYENDA

●	PUNTO DE AGUA FRÍA
●	PUNTO DE AGUA CALIENTE
—	TUBERÍA DE AGUA FRÍA
—	TUBERÍA DE AGUA CALIENTE

Proyecto Final de Carrera previo a la obtención del título de Arquitecta

Arq. Ana Patricia Beltrán Rodas
DIRECTORA

Arq. Iván Quízhpe
TRIBUNAL

Arq. Cristian Sotomayor
TRIBUNAL



NOMBRE DEL PROYECTO :

"Proyecto de rehabilitación de una vivienda urbano colectiva en el centro histórico de Cuenca"
Sector El Vado "Casa Brito"

CONTENIDO GENERAL :

ANTEPROYECTO ARQUITECTÓNICO

CONTENIDO ESPECÍFICO :

INSTALACIONES DE AGUA POTABLE

DISEÑO :

Andrea Amadita Avila Verdugo

DIBUJO :

Andrea Amadita Avila Verdugo

REVISIÓN :

Arq. Ana Patricia Beltrán Rodas

ESCALA : 1:100	DISEÑO : Junio 2024	LAMINA : 30 / 33
-------------------	------------------------	---------------------

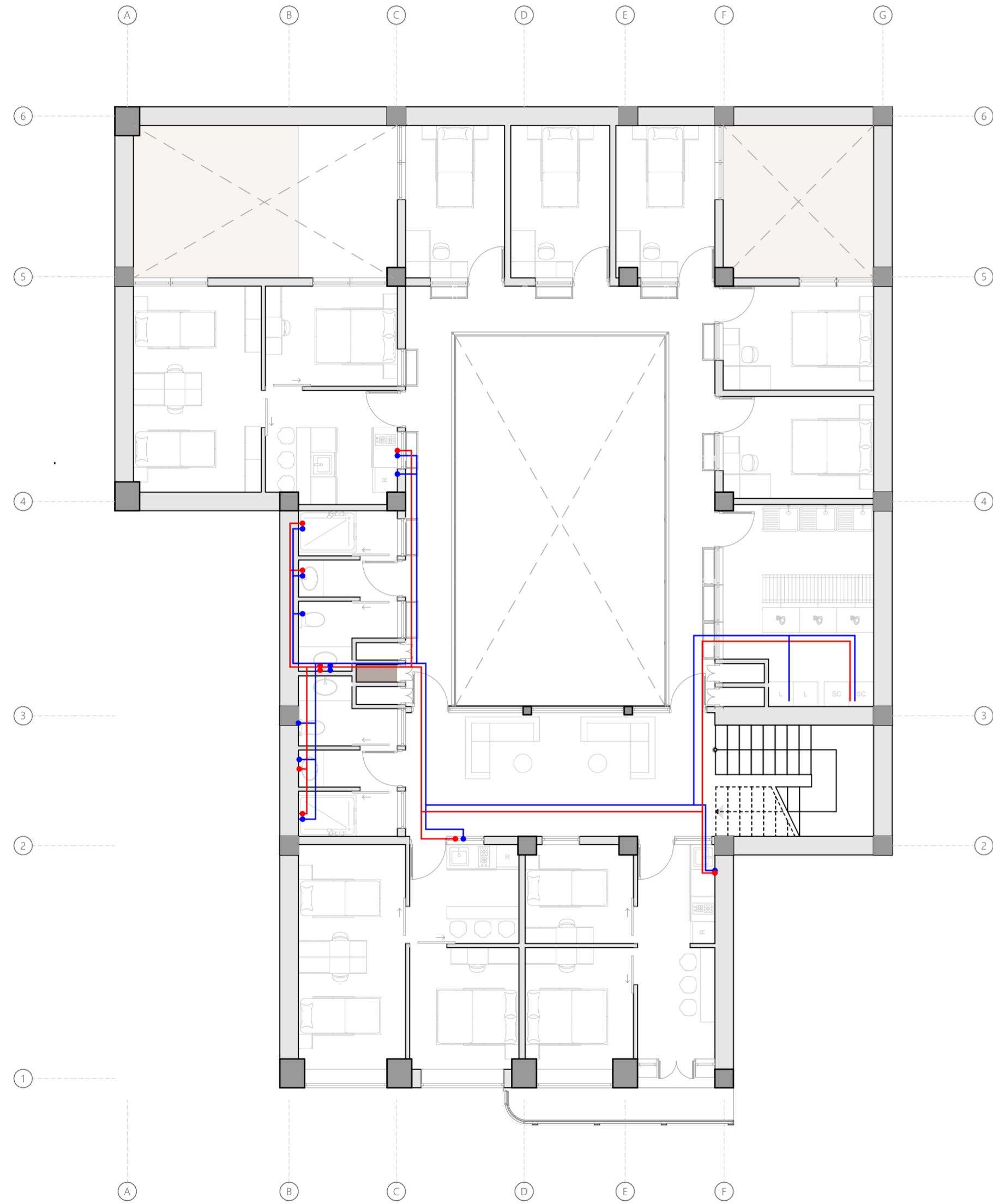

SEGUNDA PLANTA ALTA (INSTALACIONES DE AGUA POTABLE)
 ESC: 1:100

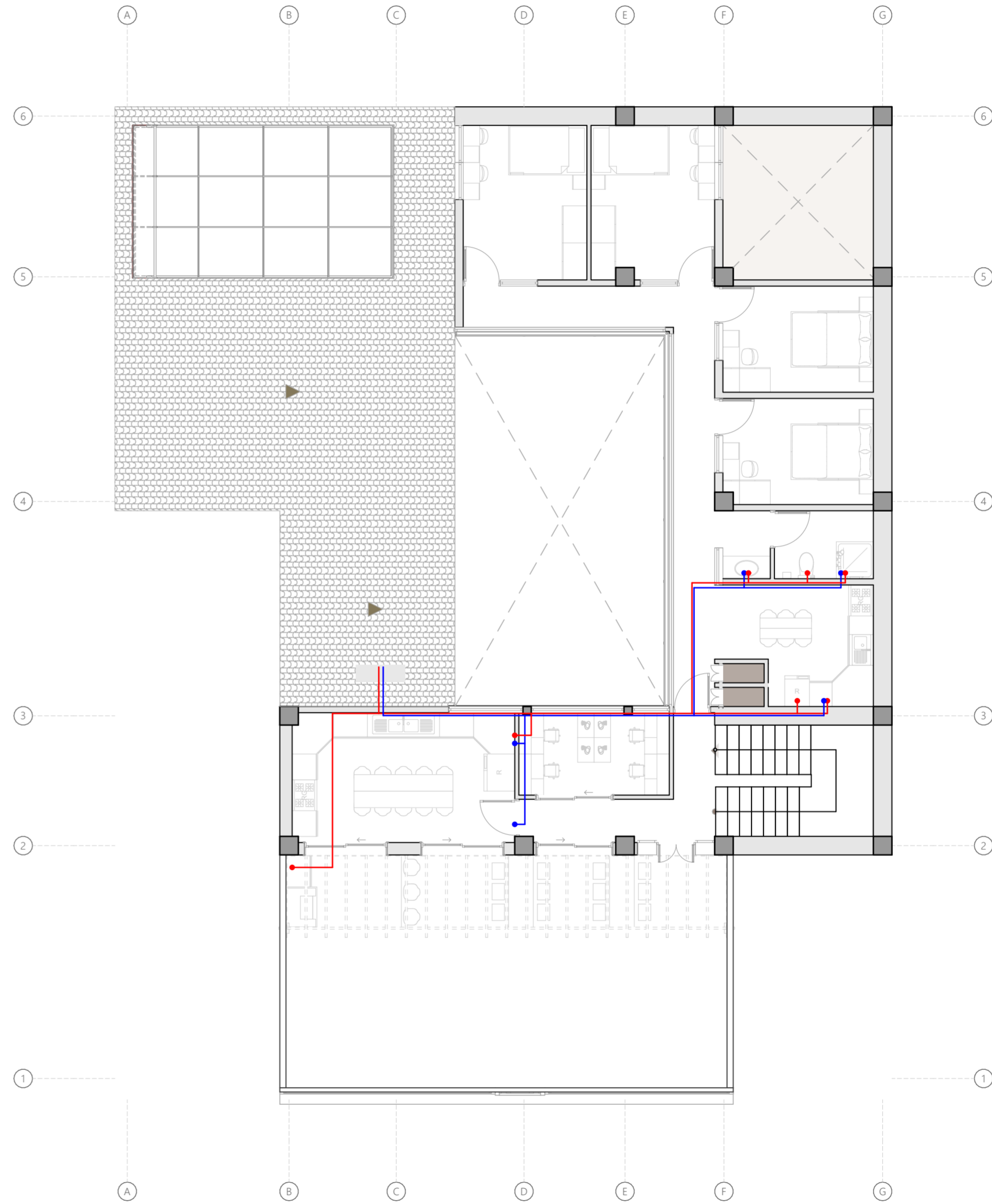

TERCERA PLANTA ALTA (INSTALACIONES DE AGUA POTABLE)
 ESC: 1:100

LEYENDA

●	PUNTO DE AGUA FRÍA
●	PUNTO DE AGUA CALIENTE
—	TUBERÍA DE AGUA FRÍA
—	TUBERÍA DE AGUA CALIENTE

Proyecto Final de Carrera previo a la obtención del título de Arquitecta

Arq. Ana Patricia Beltrán Rodas
DIRECTORA

Arq. Iván Quízhpe
TRIBUNAL

Arq. Cristian Sotomayor
TRIBUNAL



NOMBRE DEL PROYECTO :

"Proyecto de rehabilitación de una vivienda urbano colectiva en el centro histórico de Cuenca"
 Sector El Vado "Casa Brito"

CONTENIDO GENERAL :

ANTEPROYECTO ARQUITECTÓNICO

CONTENIDO ESPECÍFICO :

INSTALACIONES DE AGUA POTABLE

DISEÑO :

Andrea Amadita Avila Verdugo

DIBUJO :

Andrea Amadita Avila Verdugo

REVISIÓN :

Arq. Ana Patricia Beltrán Rodas

ESCALA : 1:100	DISEÑO : Junio 2024	LAMINA : 31 / 33
-------------------	------------------------	---------------------

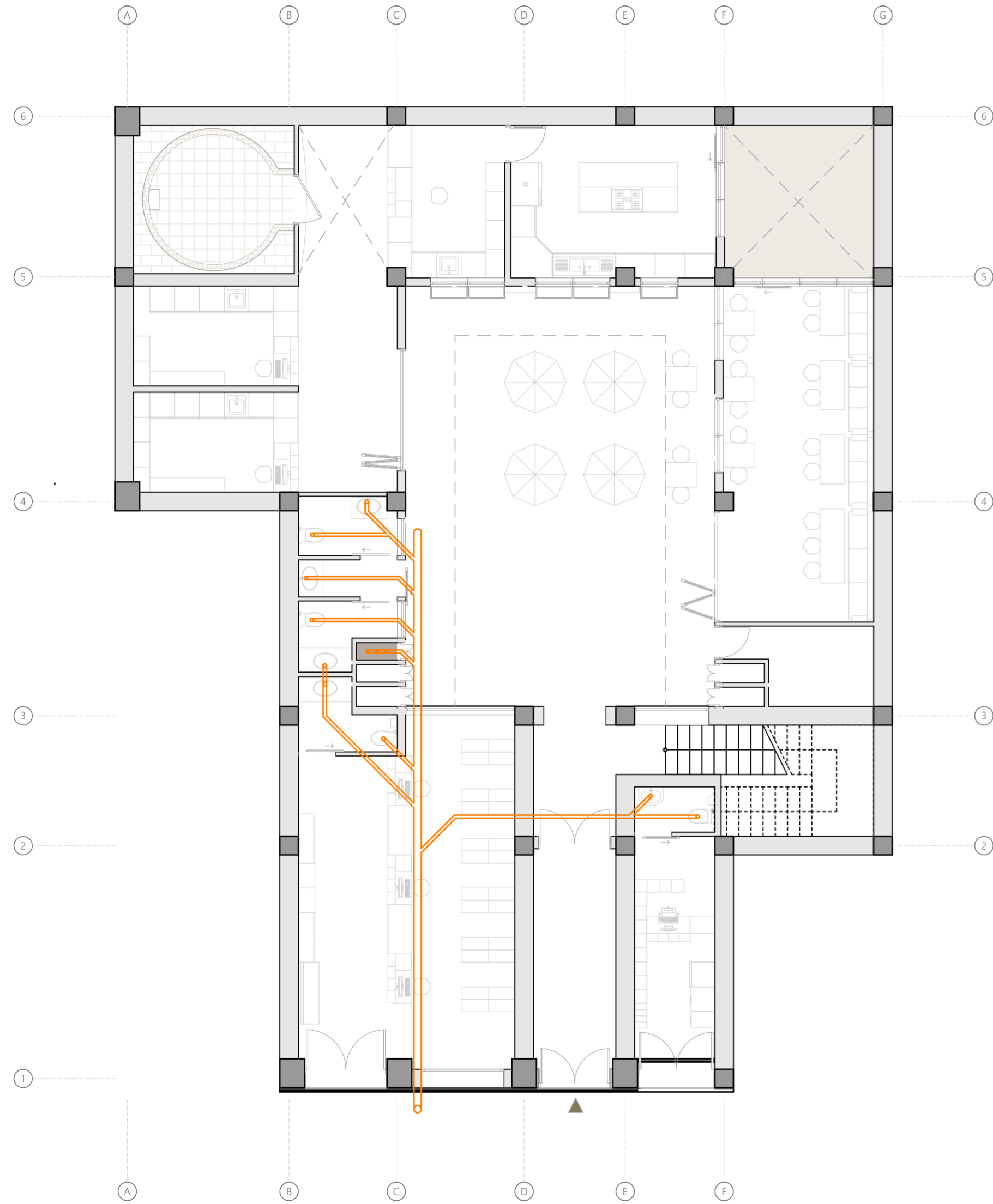

PLANTA BAJA (INTALACIONES SANITARIAS)
ESC: 1:100

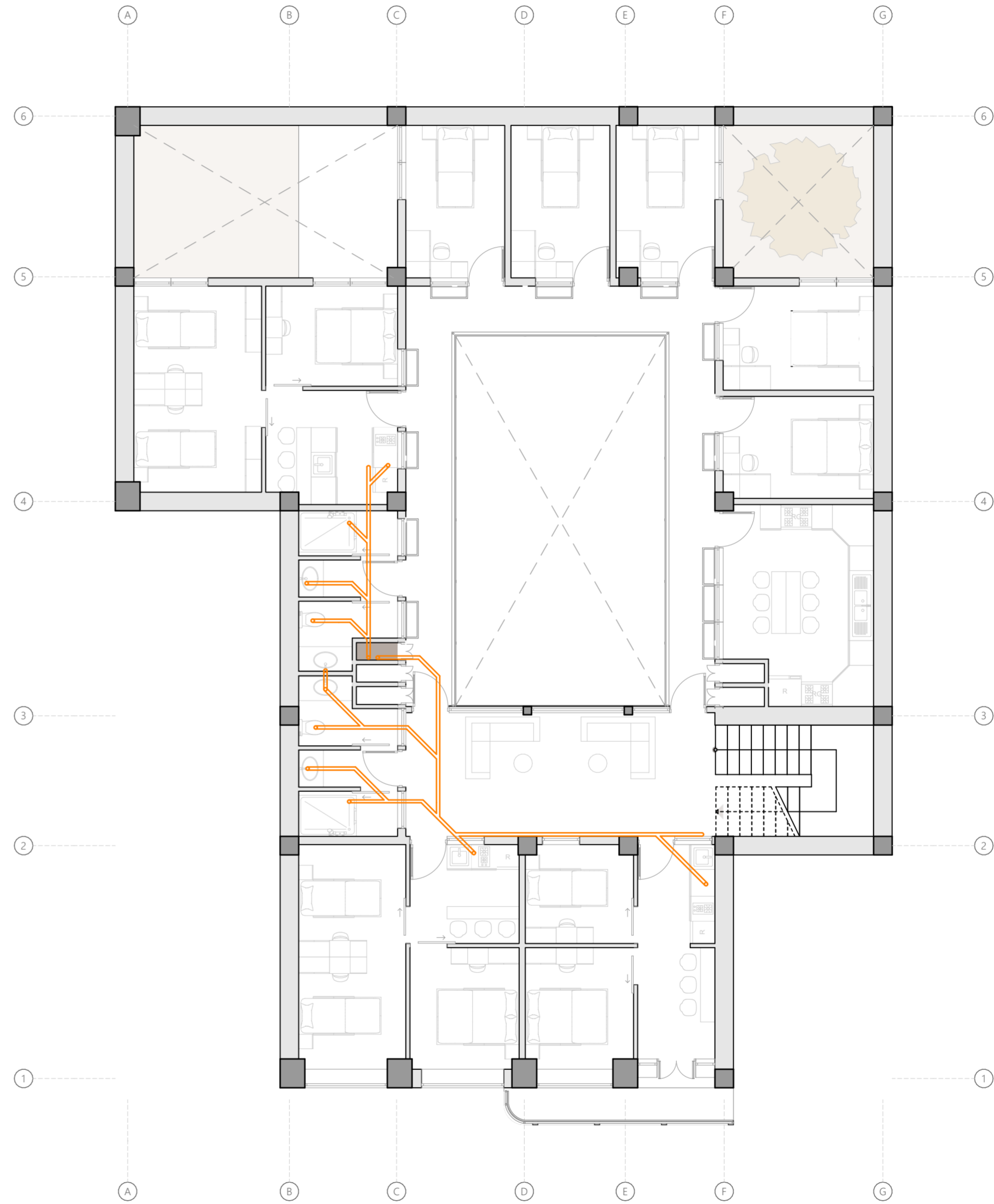

PRIMERA PLANTA ALTA (INTALACIONES SANITARIAS)
ESC: 1:100

LEYENDA

	BAJANTE DE AGUA SERVIDA
	PUNTO DE AGUA SERVIDA
	TUBERÍA DE AGUA SERVIDA

Proyecto Final de Carrera previo a la obtención del título de Arquitecta

Arq. Ana Patricia Beltrán Rodas
DIRECTORA

Arq. Iván Quishpe
TRIBUNAL

Arq. Cristian Sotomayor
TRIBUNAL



NOMBRE DEL PROYECTO :

"Proyecto de rehabilitación de una vivienda urbano colectiva en el centro histórico de Cuenca"
Sector El Vado "Casa Brito"

CONTENIDO GENERAL :

ANTEPROYECTO ARQUITECTÓNICO

CONTENIDO ESPECÍFICO :

INSTALACIONES SANITARIAS

DISEÑO :

Andrea Amadita Avila Verdugo

DIBUJO :

Andrea Amadita Avila Verdugo

REVISIÓN :

Arq. Ana Patricia Beltrán Rodas

ESCALA : 1:100	DISEÑO : Junio 2024	LAMINA : 32 / 33
--------------------------	-------------------------------	----------------------------

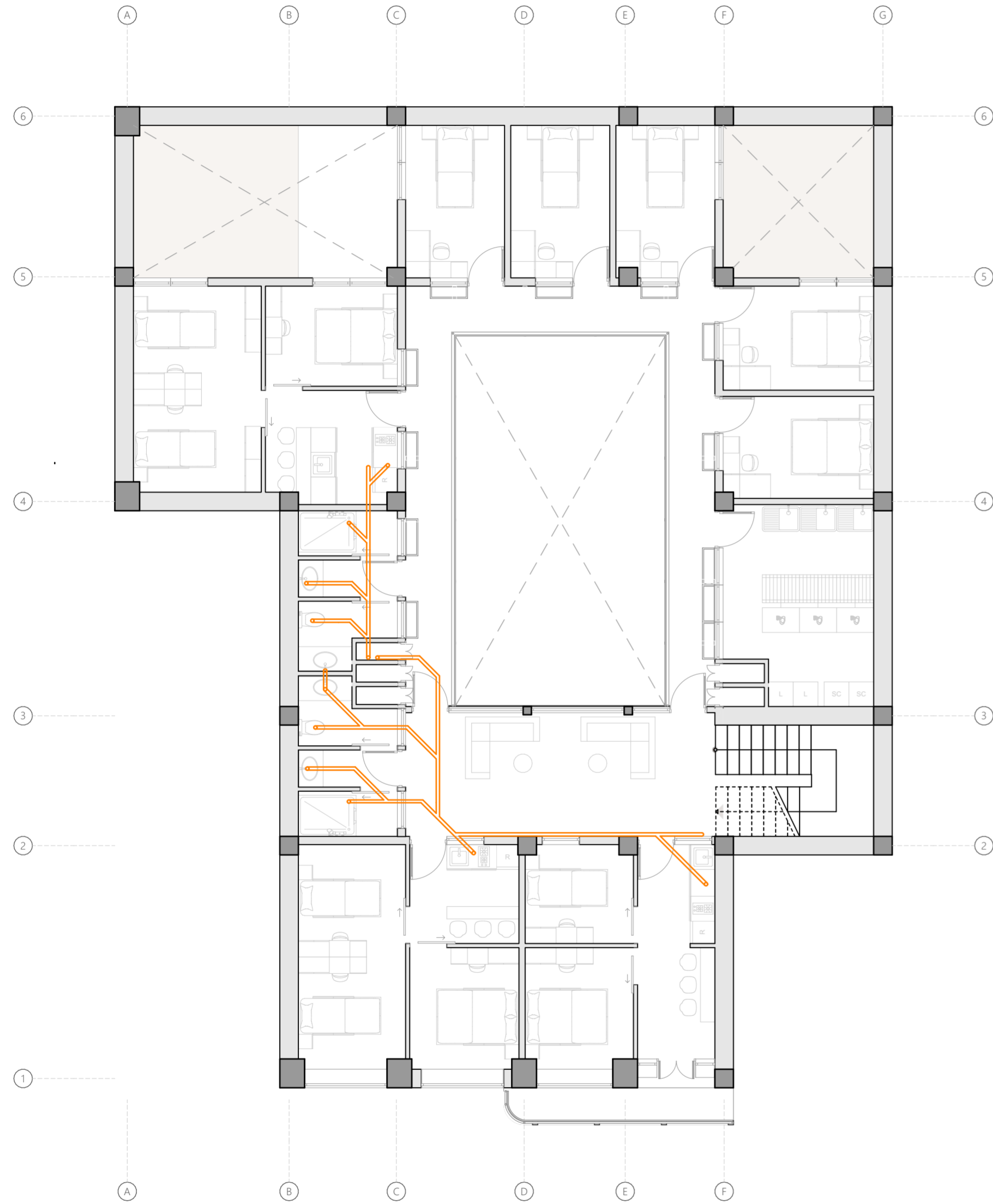

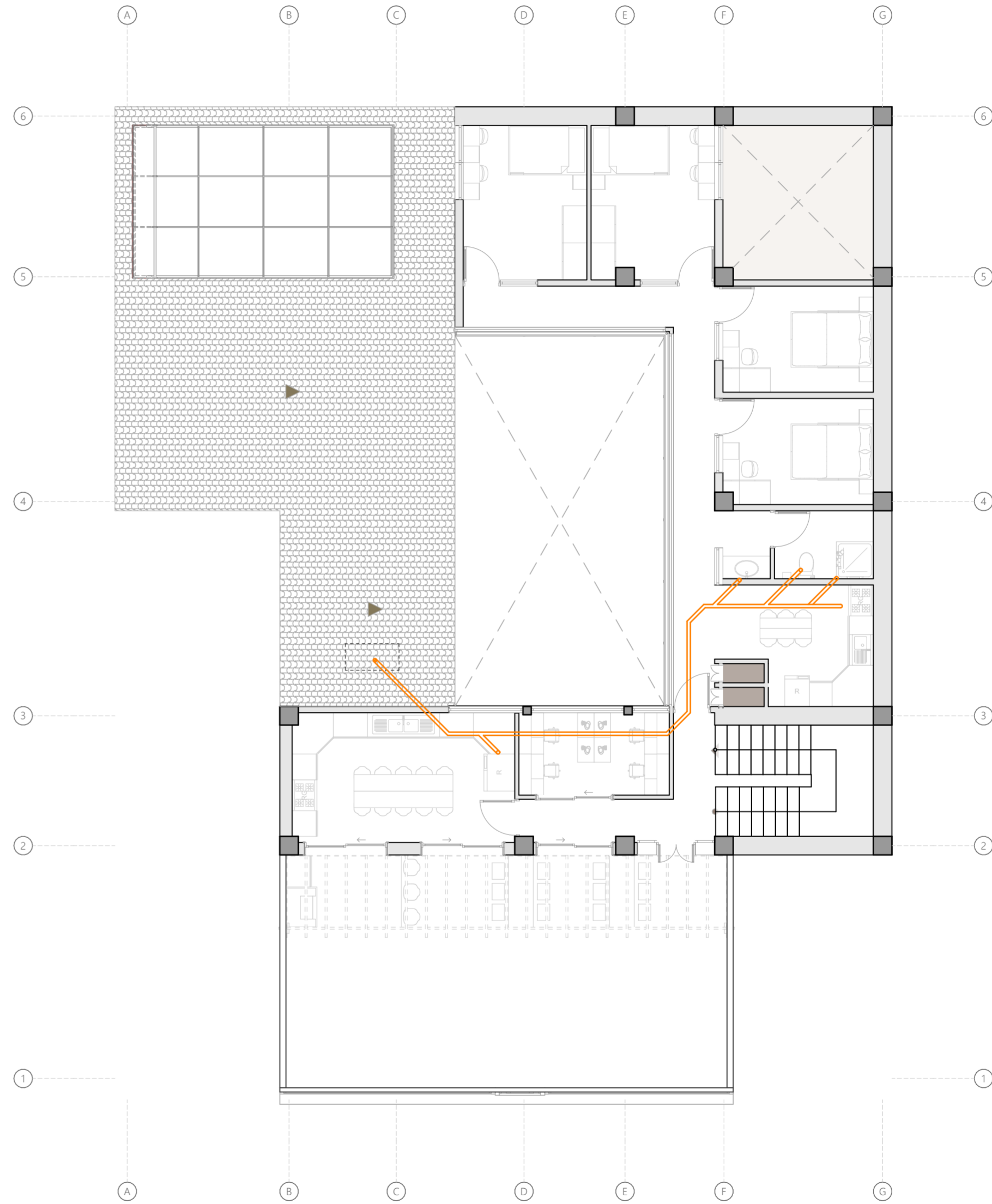

SEGUNDA PLANTA ALTA (INTALACIONES SANITARIAS)
 ESC: 1:100



TERCERA PLANTA ALTA (INTALACIONES SANITARIAS)
 ESC: 1:100

LEYENDA

-  BAJANTE DE AGUA SERVIDA
-  PUNTO DE AGUA SERVIDA
-  TUBERÍA DE AGUA SERVIDA

Proyecto Final de Carrera previo a la obtención del título de Arquitecta

Arq. Ana Patricia Beltrán Rodas
DIRECTORA

Arq. Iván Quízhpe
TRIBUNAL

Arq. Cristian Sotomayor
TRIBUNAL



NOMBRE DEL PROYECTO :

"Proyecto de rehabilitación de una vivienda urbano colectiva en el centro histórico de Cuenca"
 Sector El Vado "Casa Brito"

CONTENIDO GENERAL :

ANTEPROYECTO ARQUITECTÓNICO

CONTENIDO ESPECÍFICO :

INSTALACIONES SANITARIAS

DISEÑO :

Andrea Amadita Avila Verdugo

DIBUJO :

Andrea Amadita Avila Verdugo

REVISIÓN :

Arq. Ana Patricia Beltrán Rodas

ESCALA : 1:100	DISEÑO : Junio 2024	LAMINA : 33 / 33
-------------------	------------------------	---------------------

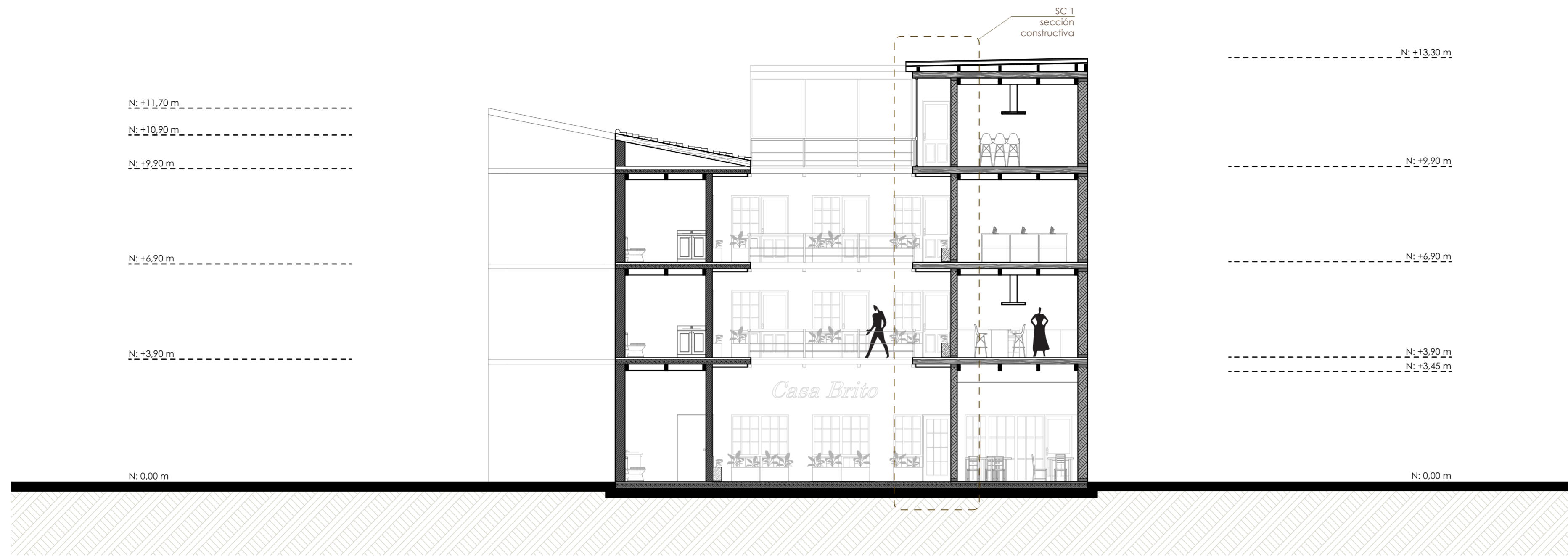

Sección 1B - 1B (PROPUESTA)

ESC: 1:100

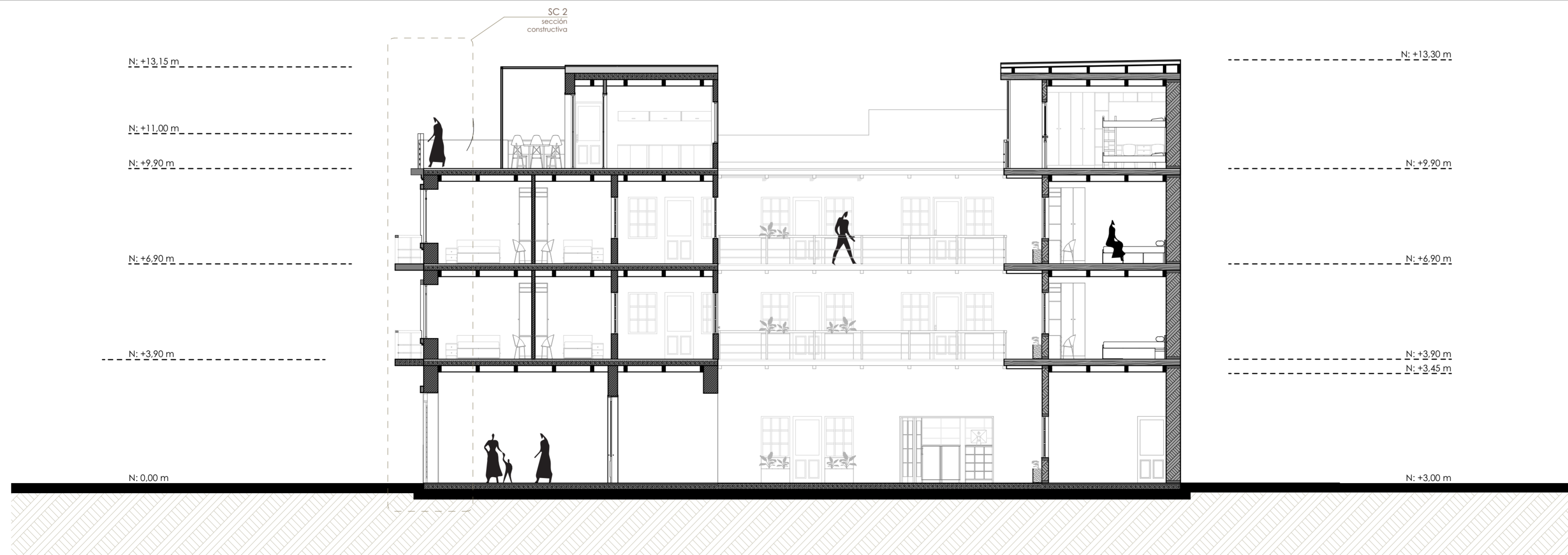

Sección 2B - 2B (PROPUESTA)

ESC: 1:100

LEYENDA

Proyecto Final de Carrera previo a la obtención del título de Arquitecta

Arq. Ana Patricia Beltrán Rodas
DIRECTORA

Arq. Iván Quiñipe
TRIBUNAL

Arq. Cristian Sotomayor
TRIBUNAL



NOMBRE DEL PROYECTO :

"Proyecto de rehabilitación de una vivienda urbano colectiva en el centro histórico de Cuenca"
Sector El Vado "Casa Brito"

CONTENIDO GENERAL :

ANTEPROYECTO ARQUITECTÓNICO

CONTENIDO ESPECÍFICO :

SECCIONES GENERALES

DISEÑO :

Andrea Amadita Avila Verdugo

DIBUJO :

Andrea Amadita Avila Verdugo

REVISIÓN :

Arq. Ana Patricia Beltrán Rodas

ESCALA :
1:100

DISEÑO :
Junio 2024

LAMINA :
26 / 33

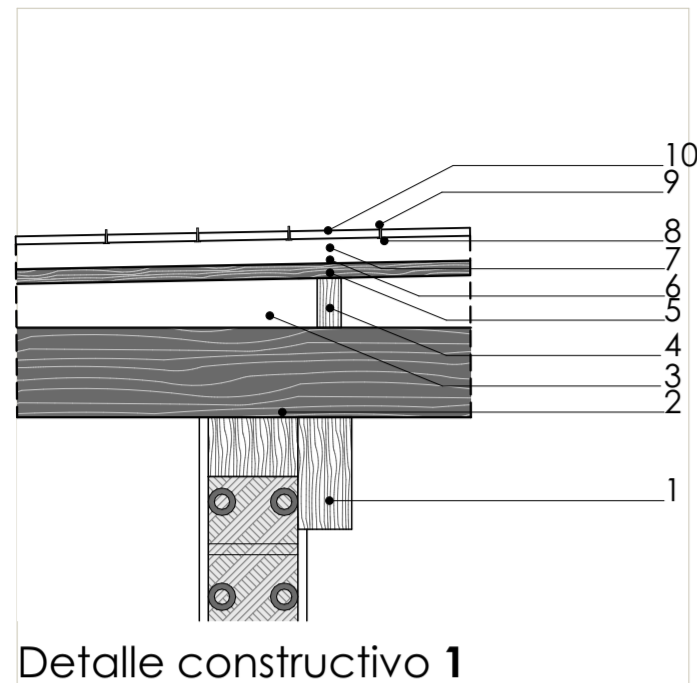

Detalle constructivo 1

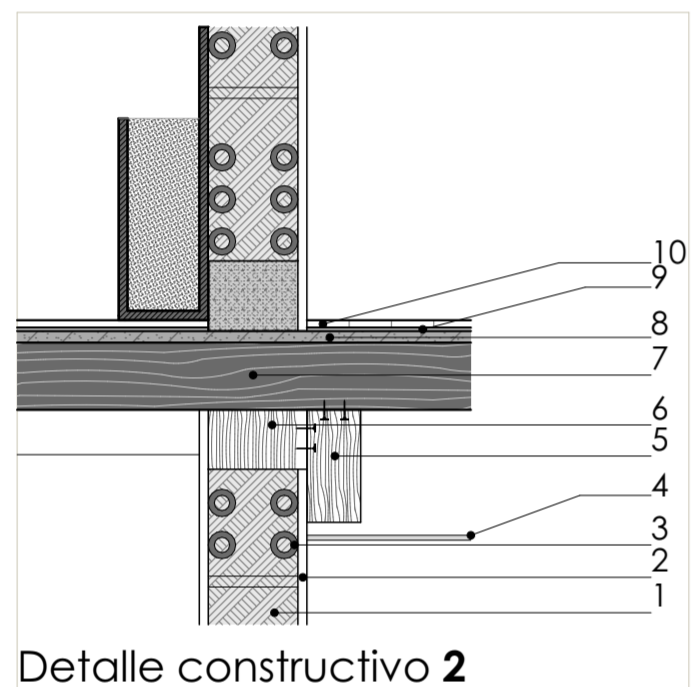

Detalle constructivo 2

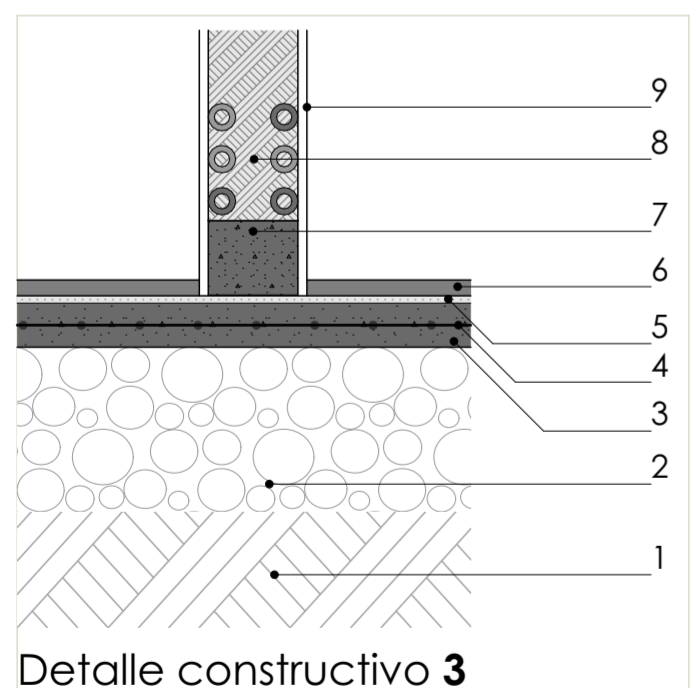

Detalle constructivo 3

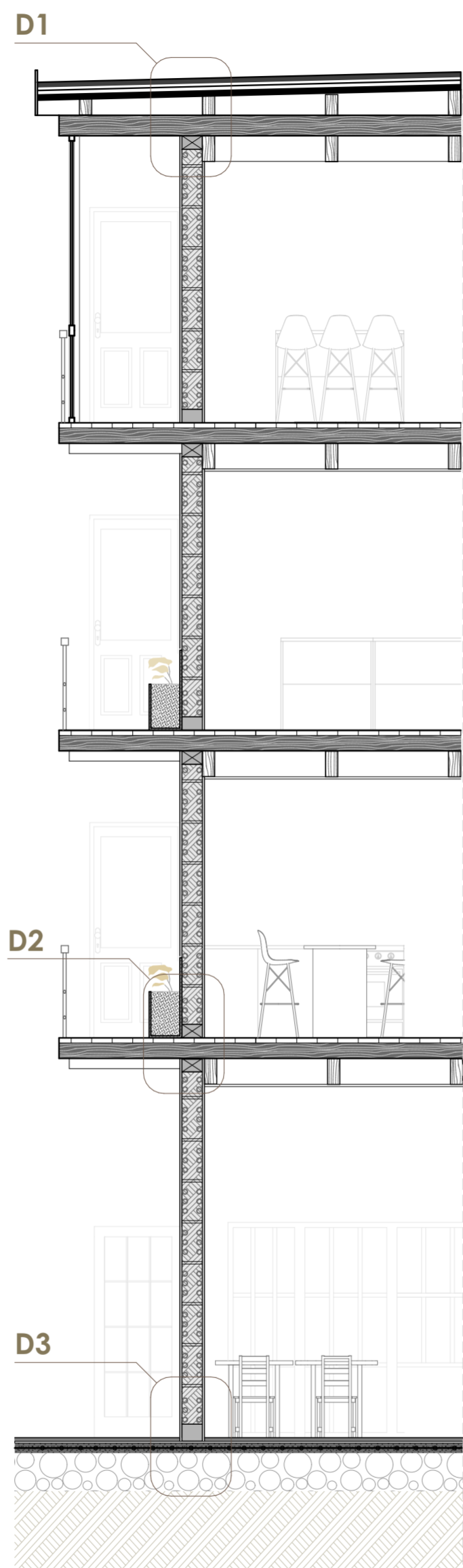

Sección constructiva 1
PROPUESTA

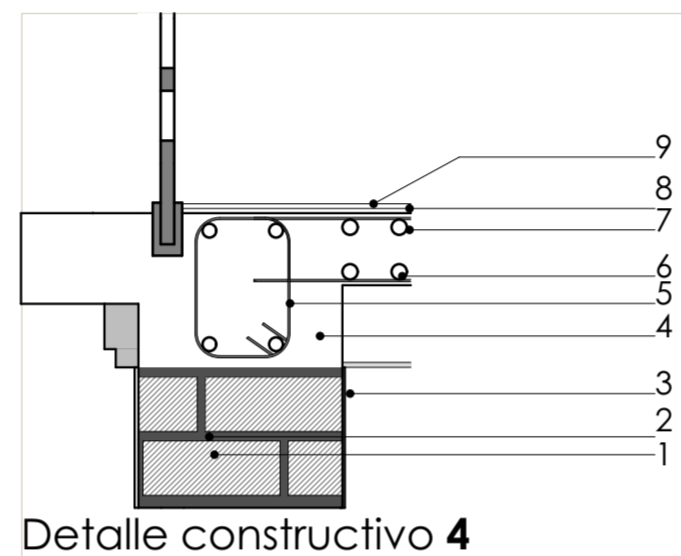

Detalle constructivo 4

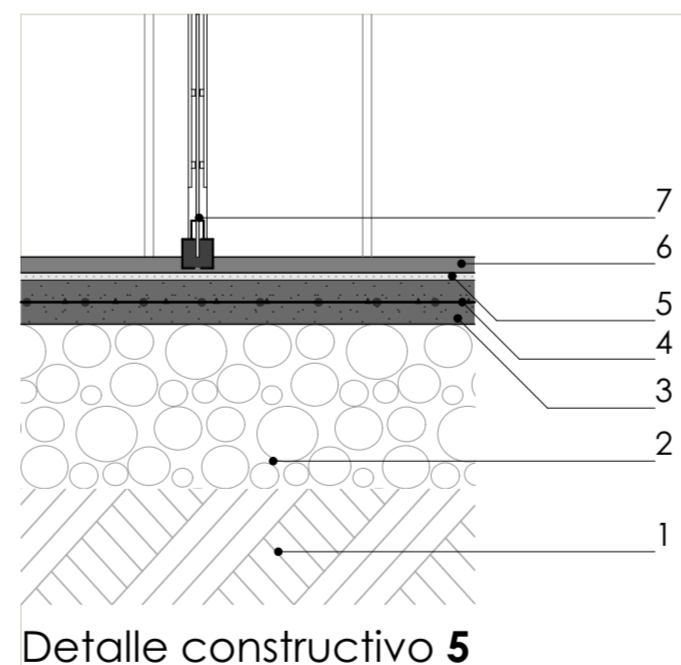

Detalle constructivo 5

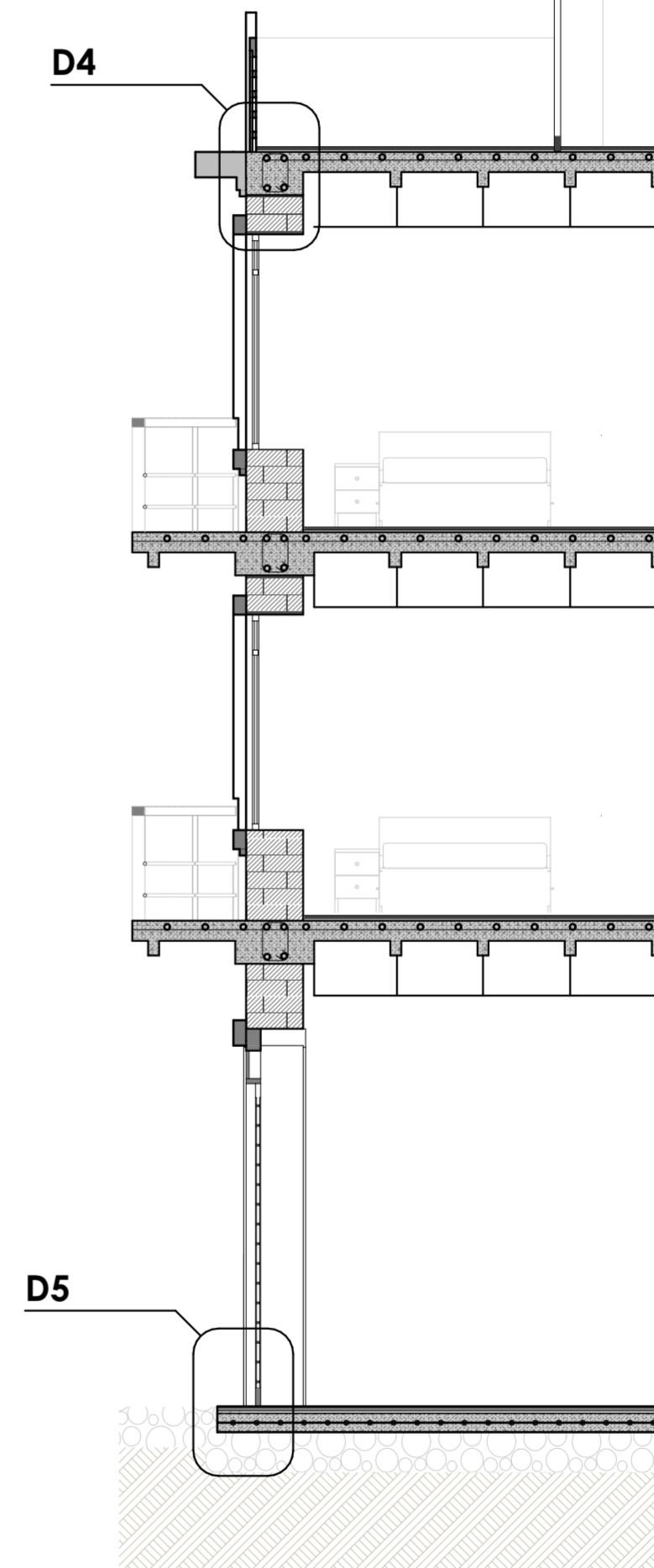

Sección constructiva 2
PROPUESTA

LEYENDA

DETALLE 1 (PROPUESTO)

10. Cerámica artesanal roja de cuebierta de 30x30 cm
9. Separadores de pvc e=1.5 mm
8. Membrana elástica impermeabilizante e= 2 mm
7. Aislante de poliestireno de alta densidad
6. Manto de poliestireno e= 0.15 mm
5. Entablado de madera de 20x5 cm
4. Vigetas de madera de 10x5 cm (cada 60 cm)
3. Cámara de aire
2. Viga de madera existente de 25x15 cm
1. Viga de madera existente de 20x10 cm

DETALLE 2 (PROPUESTO)

10. Piso flotante de madera e= 12 mm
9. Manto de poliestireno bajo piso flotante e= 0.15 mm
8. Placa de OSB e= 15 mm
7. Viga de madera existente de 25x15 cm
6. Travesaño de cierre de madera de 30x15 cm
5. Viga de madera existente de 20x10 cm
4. Cielo raso de yeso e= 9 mm
3. Capa exterior de bambú guadúa e= 3 cm
2. Mortero de barro e= 2 cm y empañe
1. Pared de bahareque e= 30 cm

DETALLE 3 (PROPUESTO)

9. Mortero de barro e= 2 cm y empañe
8. Pared de bahareque e= 30 cm
7. Sobrecimiento de hormigón simple
6. Cerámica artesanal roja de piso de 30x30 cm
5. Mortero nivelante e= 2 cm
4. Malla electrosoldada R84
3. Loseta de hormigón e= 15 cm
2. Replanlillo de piedra e= 30 cm
1. Base compactada de tierra

DETALLE 4 (PROPUESTO)

9. Piso de madera e= 0.60 mm
8. Mortero nivelante e= 2 cm
7. Armado superior de varilla Ø6
6. Armado inferior de varilla Ø6
5. Viga de hormigón armado 240 kg/cm2 de 40x20 cm
4. Losa alivianada de hormigón armado 240 kg/cm2 e= 12 cm
3. Enlucido y pintado e= 2 cm
2. Mortero de cemento e= 1 cm
1. Pared de ladrillo portante de 8x12x30 cm

DETALLE 5 (PROPUESTO)

7. Puerta fija de vidrio laminado
6. Cerámica artesanal roja de piso de 30x30 cm
5. Mortero para cerámica e= 2 cm
4. Malla electrosoldada R84
3. Loseta de hormigón e= 15 cm
2. Replanlillo de piedra e= 30 cm
1. Base compactada de tierra

Proyecto Final de Carrera previo a la obtención del título de Arquitecta

Arq. Ana Patricia Beltrán Rodas
DIRECTORA

Arq. Iván Quízhpe
TRIBUNAL

Arq. Cristian Sotomayor
TRIBUNAL



NOMBRE DEL PROYECTO :

"Proyecto de rehabilitación de una vivienda urbana colectiva en el centro histórico de Cuenca"
Sector El Vado "Casa Brito"

CONTENIDO GENERAL :

ANTEPROYECTO ARQUITECTÓNICO

CONTENIDO ESPECÍFICO :

DETALLES CONSTRUCTIVOS

DISEÑO :

Andrea Amadita Avila Verdugo

DIBUJO :

Andrea Amadita Avila Verdugo

REVISIÓN :

Arq. Ana Patricia Beltrán Rodas

ESCALA :
1:100

DISEÑO :
Junio 2024

LAMINA :
27 / 33