

UBICACION

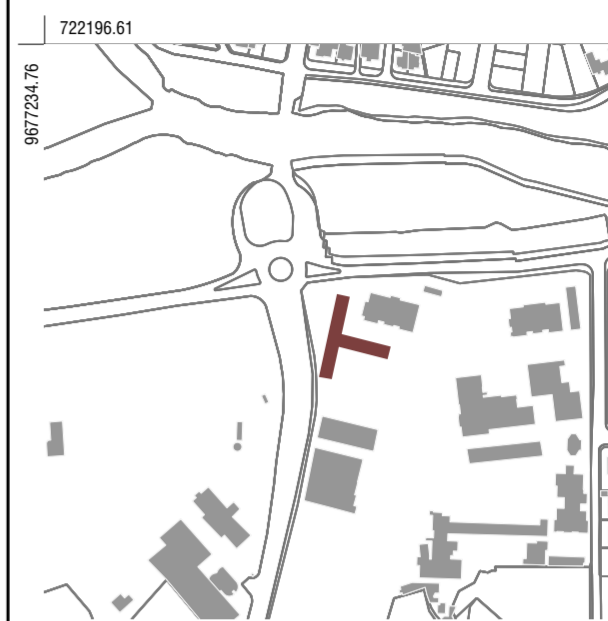

CUADRO DE AREAS

ZONIFICACION	AREA DEL TERRENO 3440.60 m²	AREA NO COMPUTABLE				CLAVE CATASTRAL 1201105022000	
		CIRCULACION	ESTACIONAMIENTO	SUBSUELO	OTROS	COS P. BAJA	COS OTRAS P
PLANTA BAJA	1167.50 m²	300 m²	0.00	0.00	0.00	33.93 %	
PRIMERA PLANTA ALTA	1167.50 m²	225.50 m²	0.00	0.00	0.00		33.93 %
SEGUNDA PLANTA ALTA	785.50 m²	471.60 m²	0.00	0.00	0.00		22.83 %
TOTAL	3120.50 m²	TOTAL AREA NO COMPUTABLE		997.10 m²	CUS	90.69 %	

LISTADO DE LAMINAS

01	EMPLAZAMIENTO
02	PLANTA BAJA
03	PRIMERA PLANTA ALTA
04	SEGUNDA PLANTA ALTA
05	ALZADOS
06	SECCIONES
07	INSTALACIONES ELÉCTRICAS
08	INSTALACIONES HIDROSANITARIAS

TALLER DE GRADUACIÓN

ESCALA:	1:1, 1:5000	DIRECTOR: ING. ARQ. LUIS BARRERA PHD. ALUMNOS: PEDRO DAMIAN GARCÉS LEÓN NICOLÁS EDUARDO ROJAS VICUNA
REVISION:		
CONTENIDO:	Emplazamiento	FECHA: 23/05/2024
		LAMINA Nº 1/8

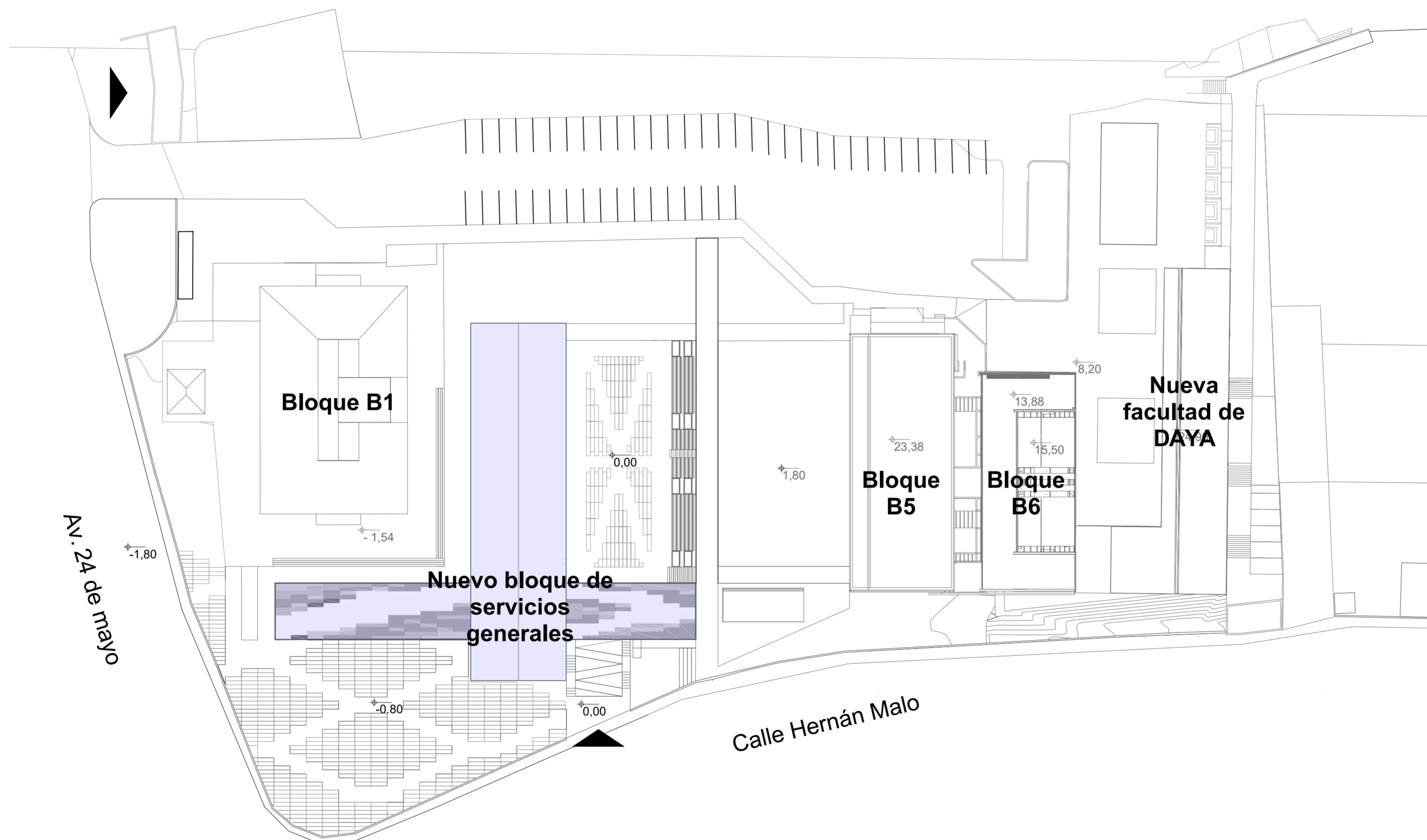

Av. 24 de mayo

Calle Hernán Malo

Bloque B1

Bloque B5

Bloque B6

Nueva facultad de DAYA

Nuevo bloque de servicios generales

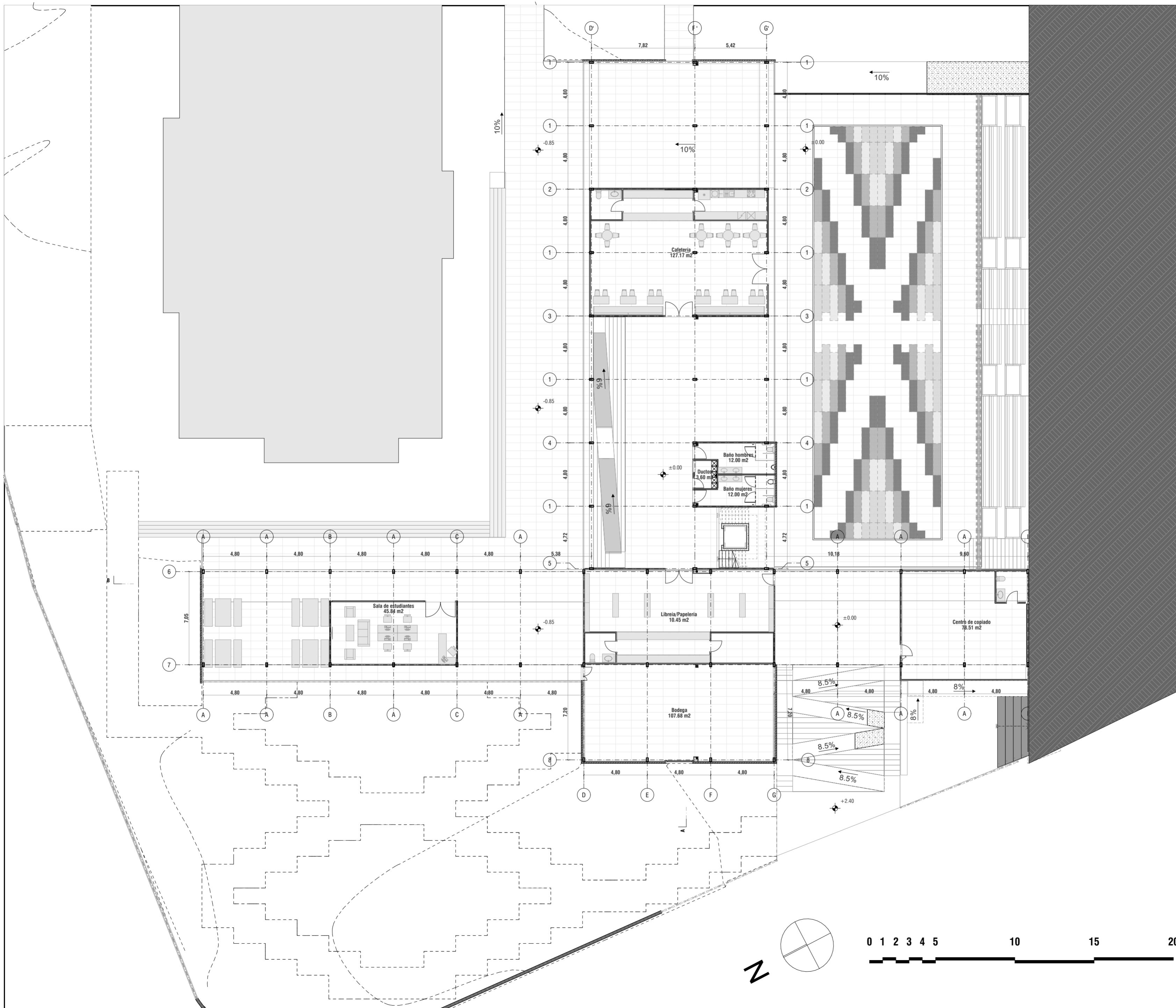

TALLER DE GRADUACIÓN	
ESCALA: 1:200	DIRECTOR: ING. ARQ. LUIS BARRERA PHD. ALUMNOS: PEDRO DAMIAN GARCÉS LEÓN NICOLÁS EDUARDO ROJAS VICUNA
REVISION:	
CONTENIDO: Planta baja	FECHA: 23/05/2024
	LAMINA N° 2/8

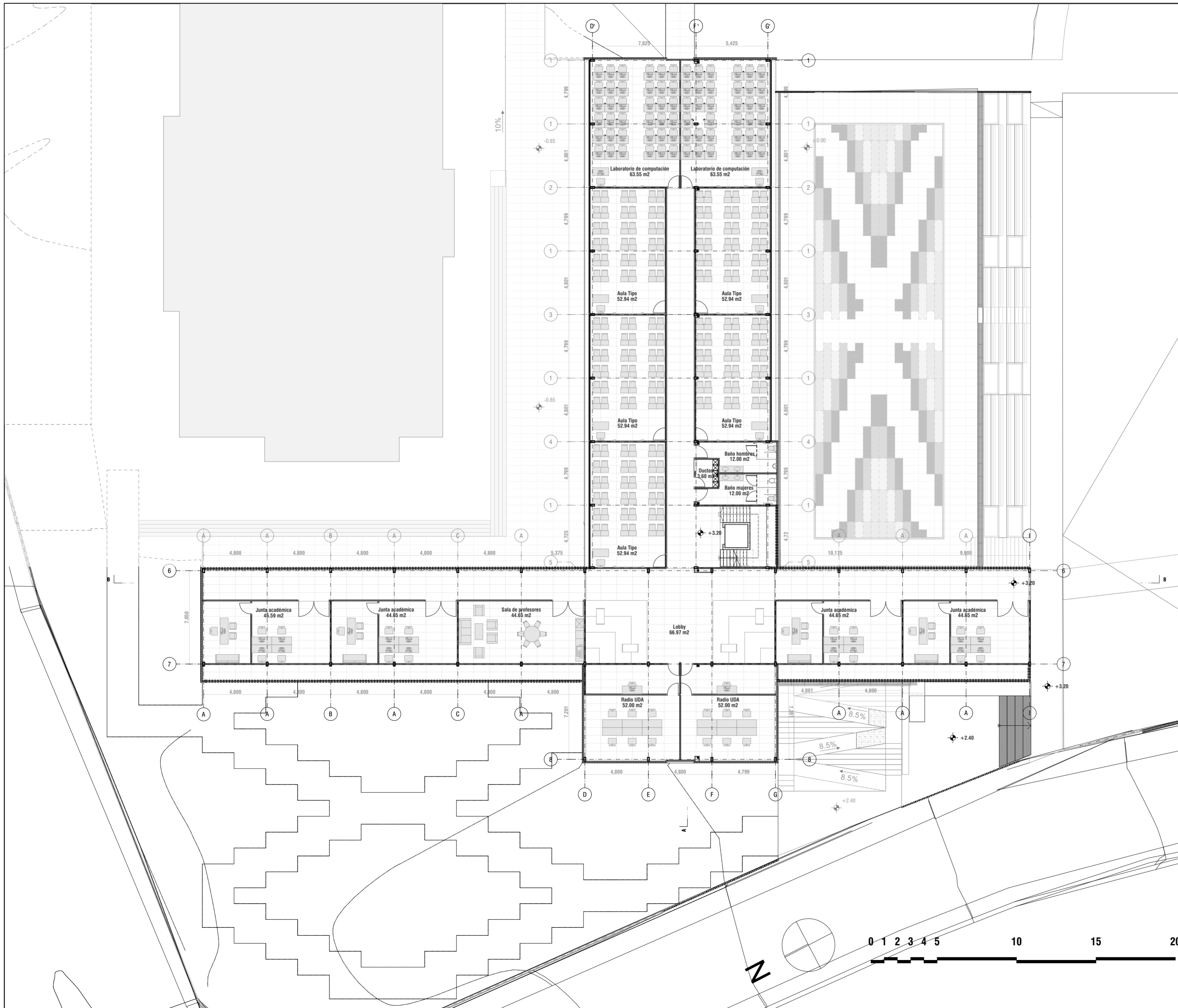

TALLER DE GRADUACIÓN	
ESCALA: 1:200	DIRECTOR: ING. ARQ. LUIS BARRERA PHD. ALUMNOS: PEDRO DAMIAN GARCÉS LEÓN NICOLÁS EDUARDO ROJAS VICUÑA
REVISION:	
CONTENIDO: Primera planta alta	FECHA: 23/05/2024 LAMINA Nº 3/8

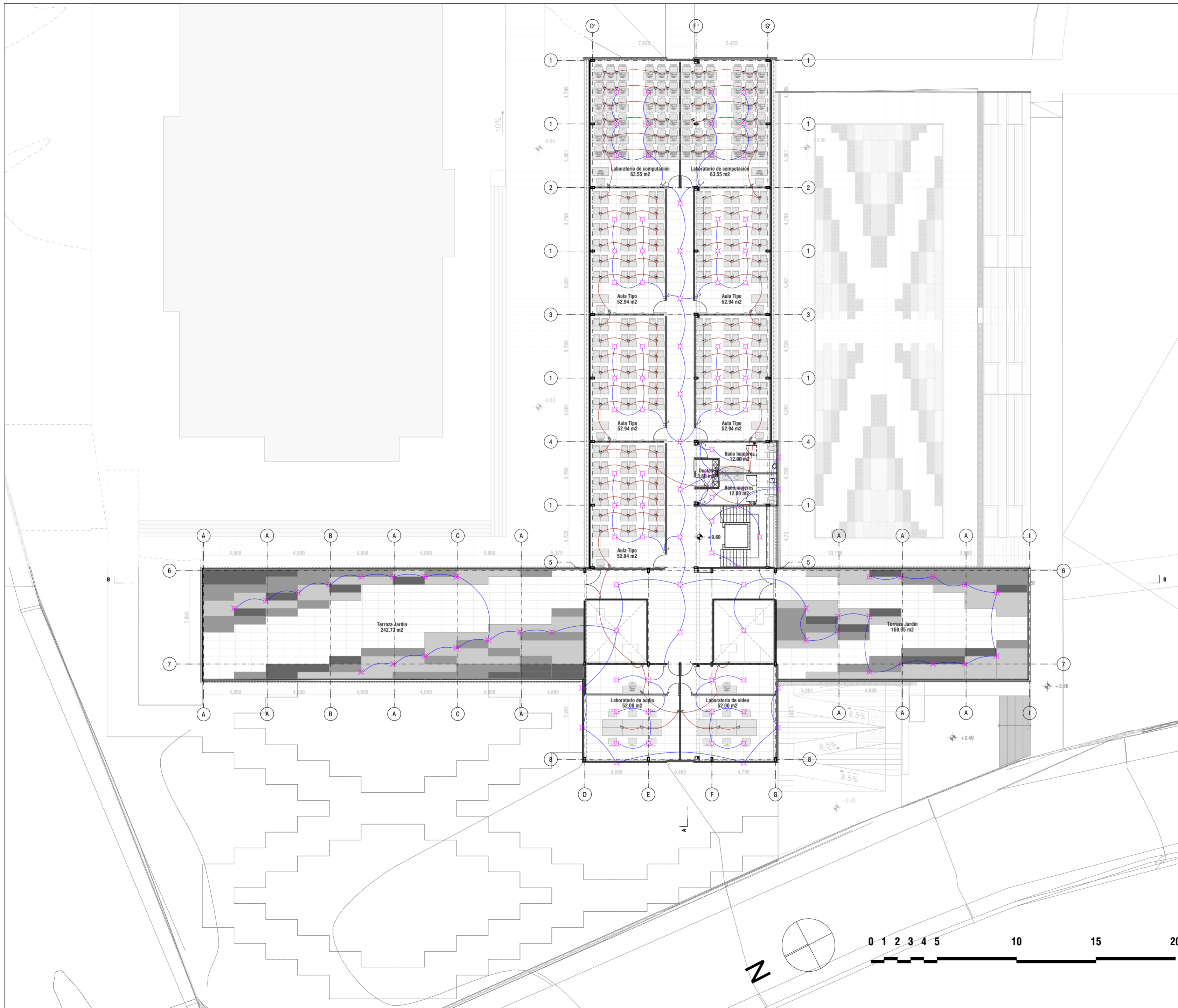

TALLER DE GRADUACIÓN	
ESCALA: 1:200	DIRECTOR: ING. ARQ. LUIS BARRERA PHD. ALUMNOS: PEDRO DAMIAN GARCÉS LEÓN NICOLÁS EDUARDO ROJAS VICUNA
REVISION:	
CONTENIDO: Segunda planta alta	FECHA: 23/05/2024
	LAMINA Nº 4/8

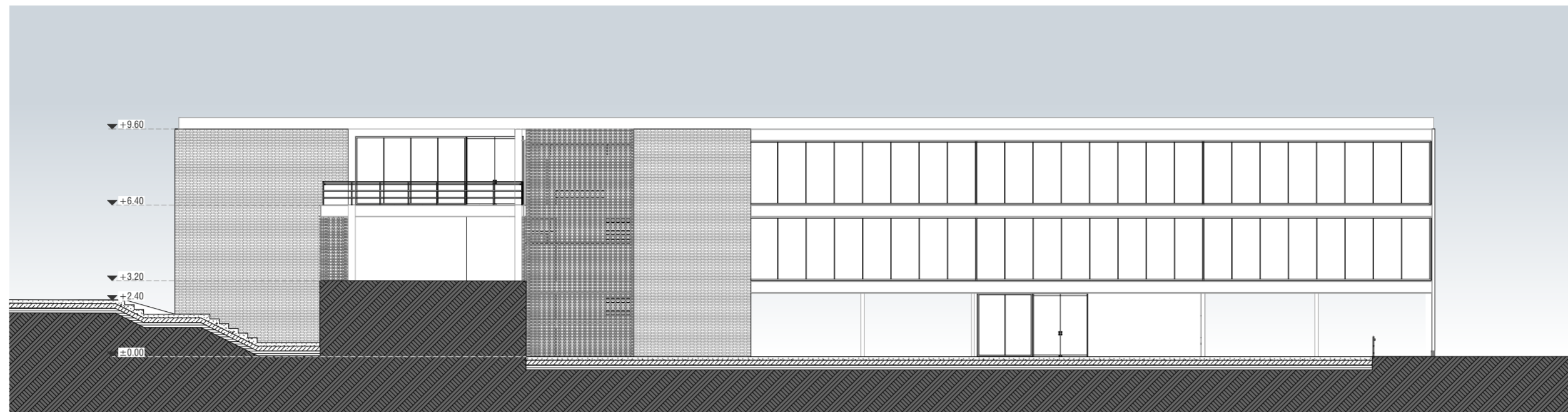

Alzado Sur

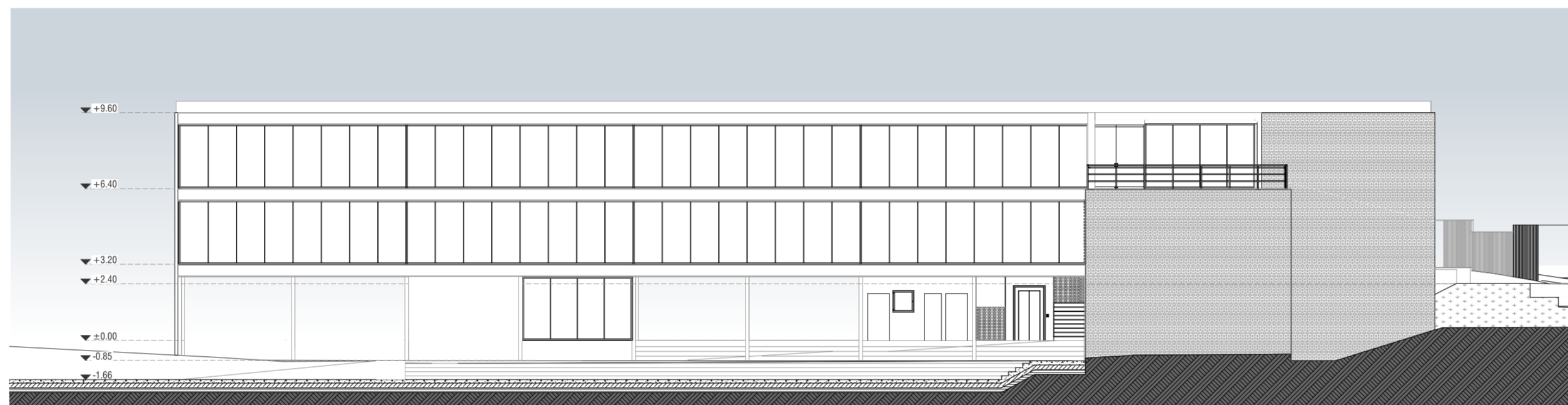

Alzado Norte

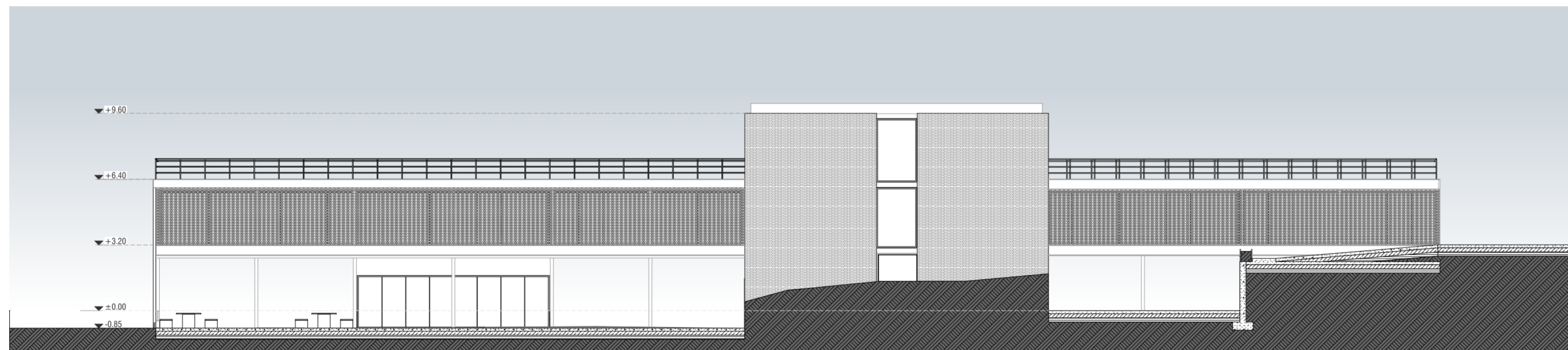

Alzado Oeste

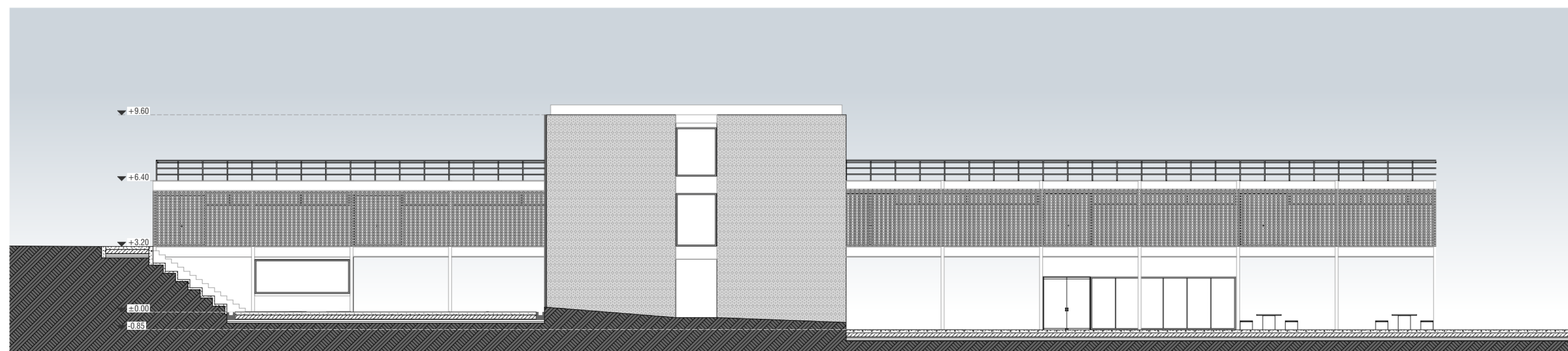

Alzado Este

TALLER DE GRADUACIÓN

ESCALA:
1:200

DIRECTOR: ING. ARQ. LUIS BARRERA PHD.
ALUMNOS: PEDRO DAMIAN GARCÉS LEÓN
NICOLÁS EDUARDO ROJAS VICUÑA

REVISION:

CONTENIDO:

Alzados

FECHA:
23/05/2024

LAMINA Nº 5/8

D-01

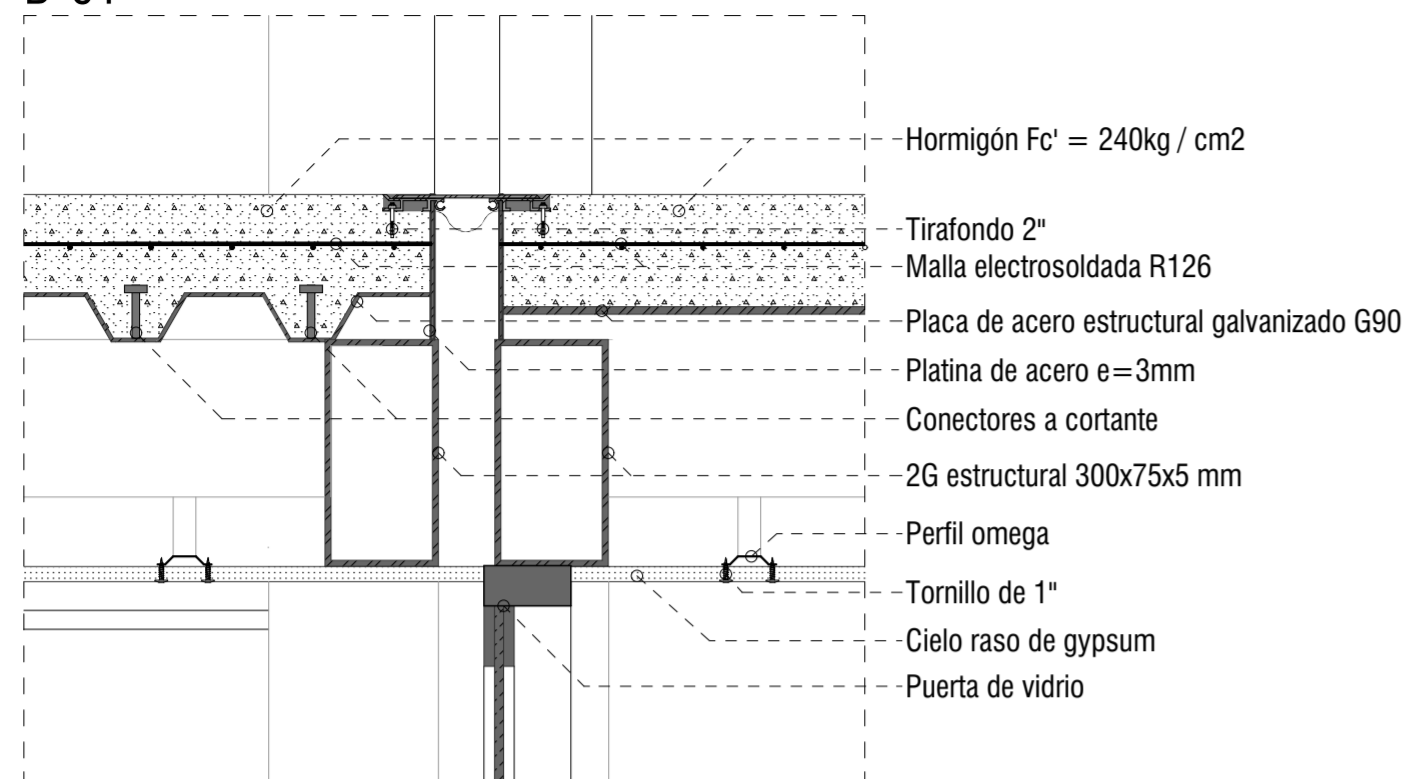

D-02

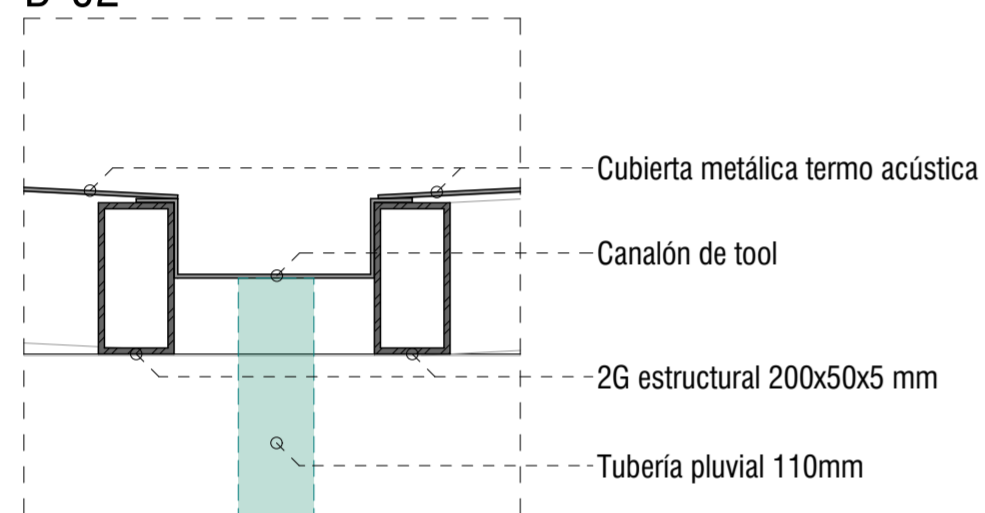

D-03

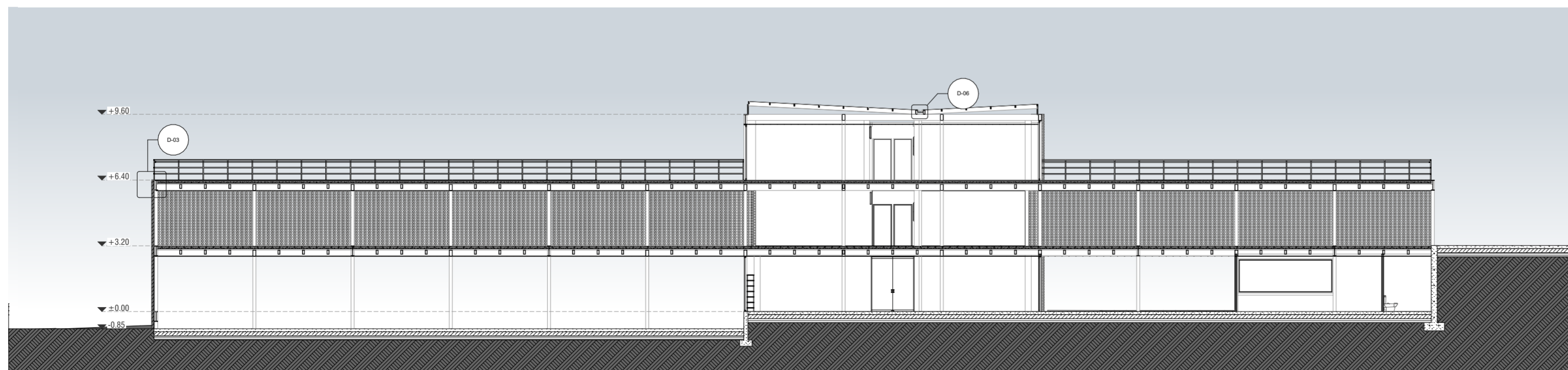
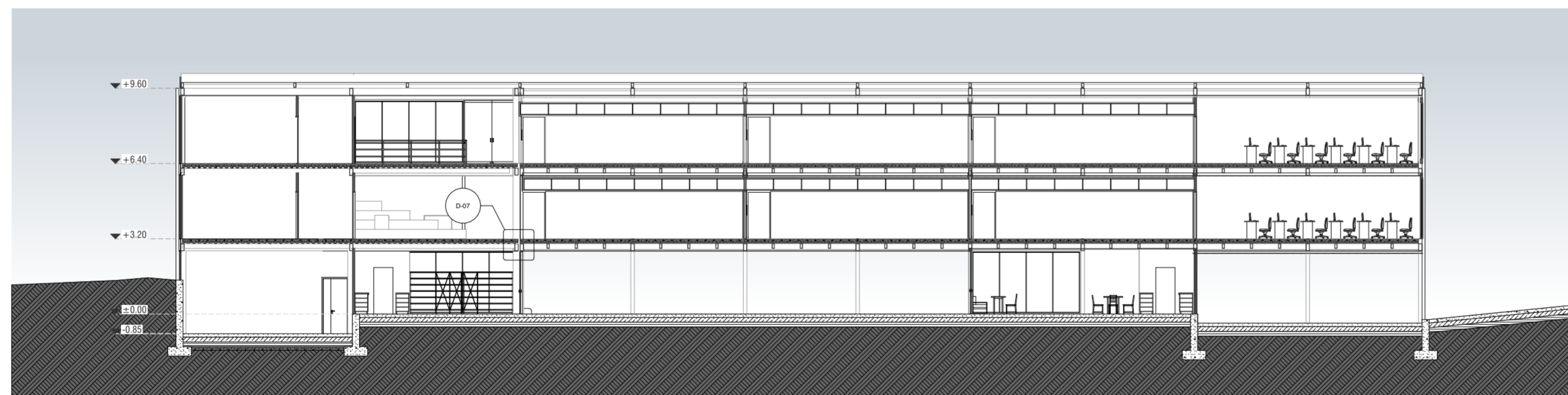
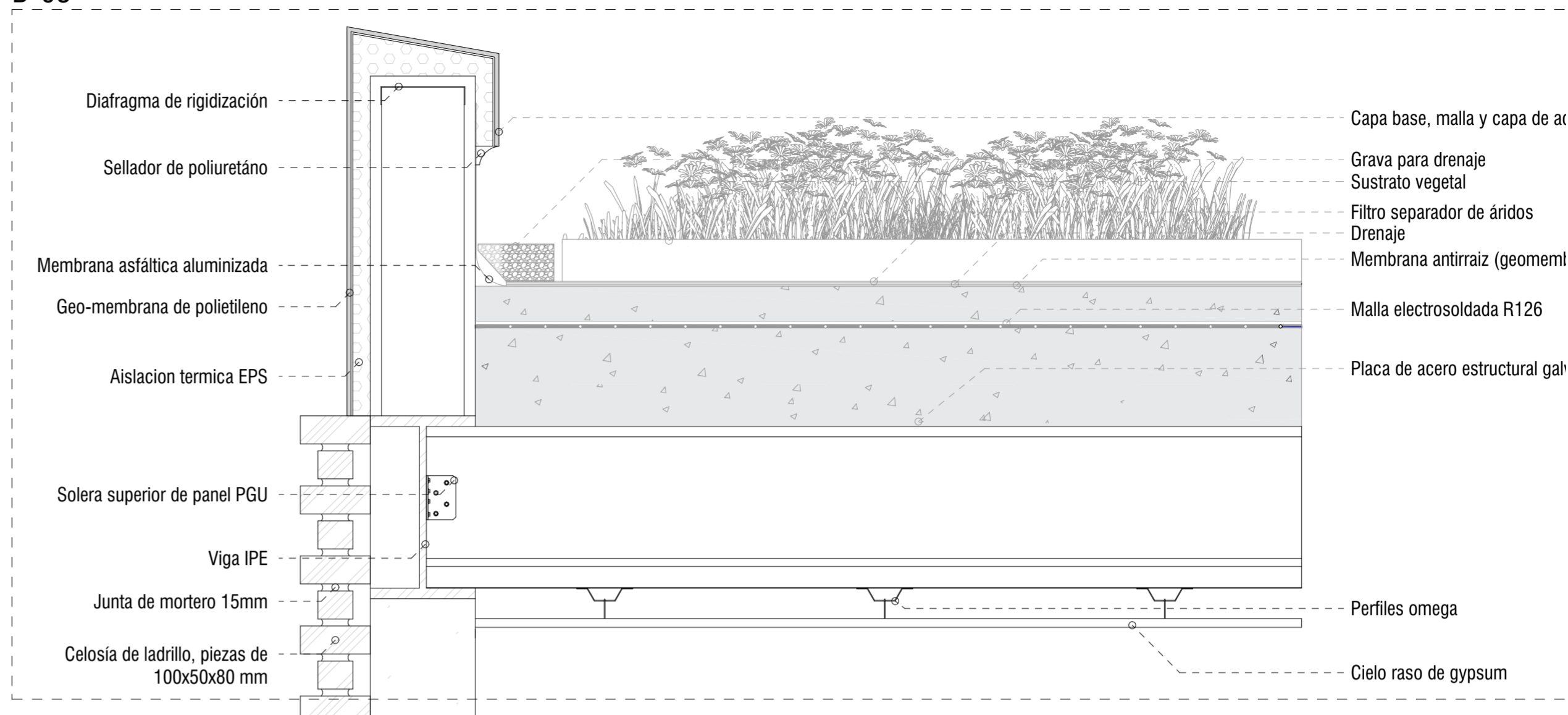

TALLER DE GRADUACIÓN	
ESCALA: 1:200, 1:10	DIRECTOR: ING. ARQ. LUIS BARRERA PHD. ALUMNOS: PEDRO DAMIAN GARCÉS LEÓN NICOLÁS EDUARDO ROJAS VICUÑA
REVISION:	
CONTENIDO: Secciones	FECHA: 23/05/2024 LAMINA Nº 6/8

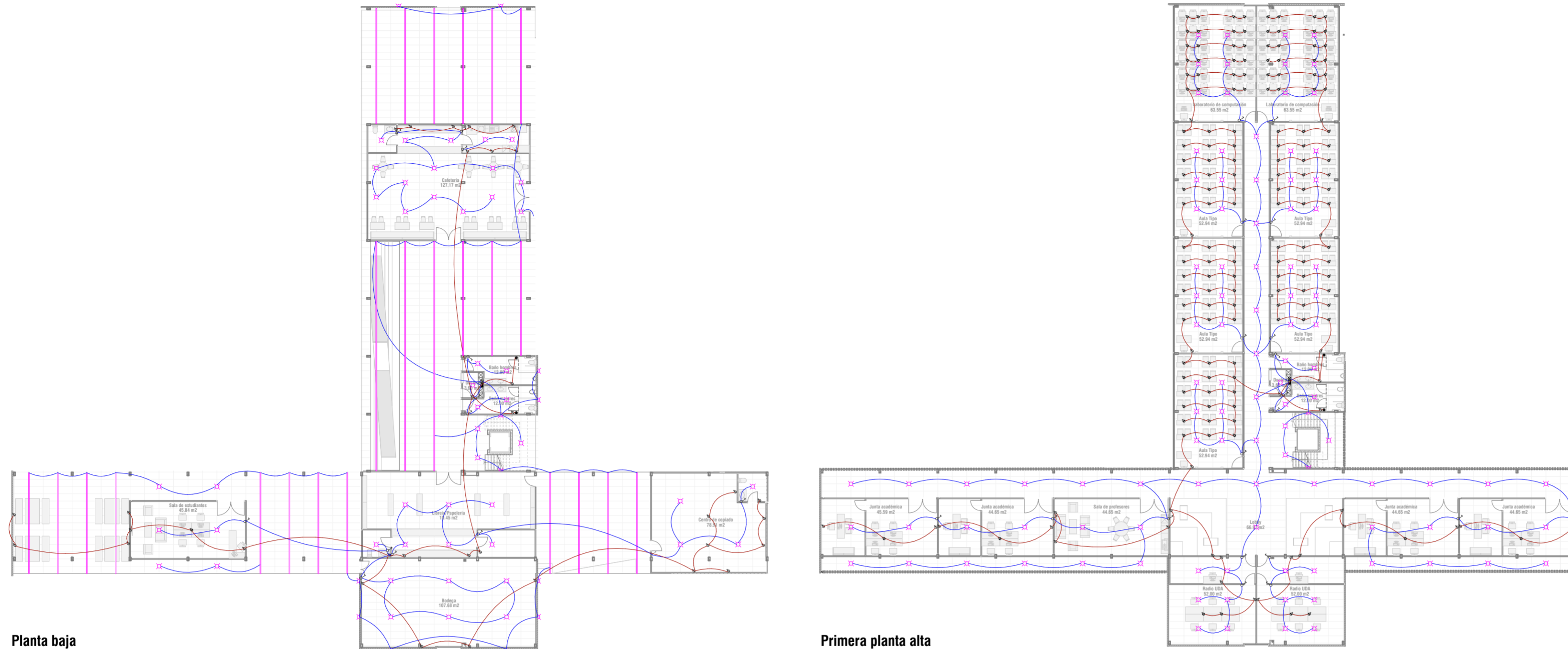

Planta baja

Primera planta alta

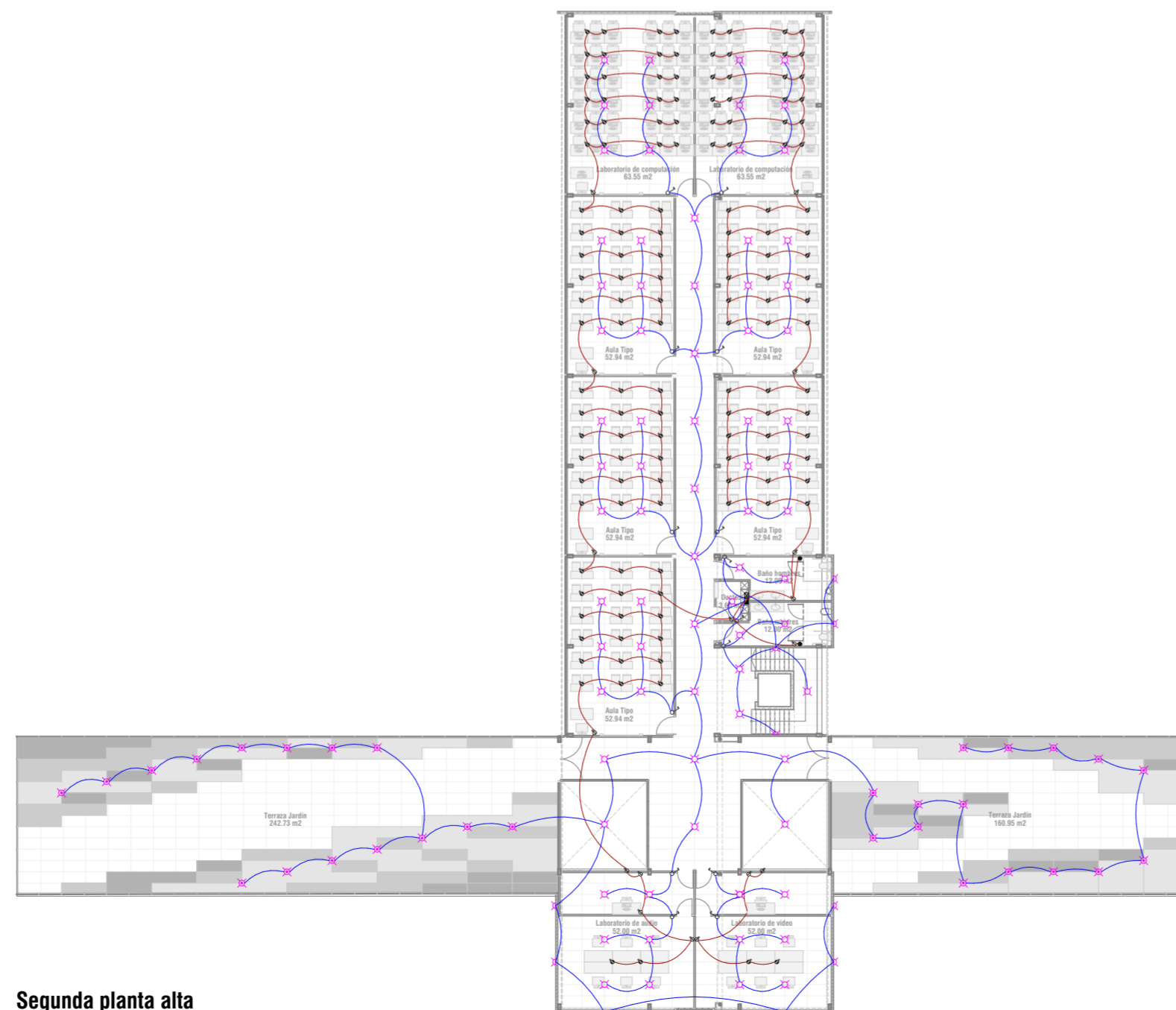

Segunda planta alta

	Tablero principal de distribución
	Tablero principal de control
	Red de bajo voltaje
	Red de medio voltaje
	Punto de luz
	Punto de luz mural
	Punto de luz jardinera
	Perfil iluminado
	Extractor de olores
	Interruptor
	Tomacorriente de pared
	Tomacorriente de piso

TALLER DE GRADUACIÓN	
ESCALA: 1:300	DIRECTOR: ING. ARQ. LUIS BARRERA PHD. ALUMNOS: PEDRO DAMIAN GARCÉS LEÓN NICOLÁS EDUARDO ROJAS VICUNA
REVISION:	

CONTENIDO: Instalaciones electricas PB/ P1/P2	FECHA: 23/05/2024 LAMINA N° 7/8
---	---

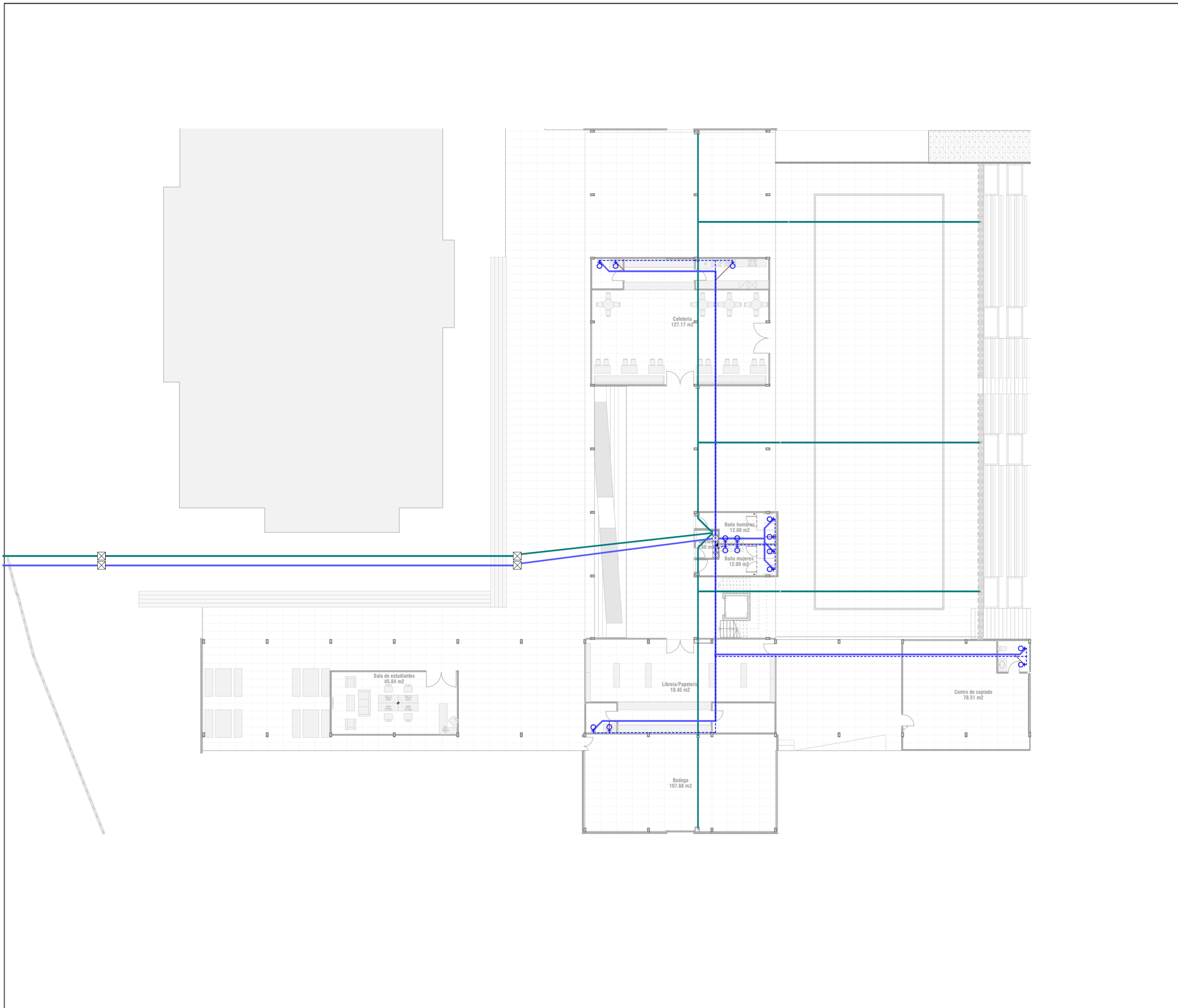

	Tubería de agua potable 3/4"
	Desagüe 110mm
	Desagüe pluvial 110mm
	Desagüe 50mm



TALLER DE GRADUACIÓN	
ESCALA: 1:200	DIRECTOR: ING. ARQ. LUIS BARRERA PHD. ALUMNOS: PEDRO DAMIAN GARCÉS LEÓN NICOLÁS EDUARDO ROJAS VICUÑA
REVISION:	_____
CONTENIDO: Instalaciones de agua y drenaje	FECHA: 23/05/2024
	LAMINA N° 8/8