

Proyecto de rehabilitación y ampliación de un conventillo en el Centro Histórico de Cuenca

TOMO II

ESCUELA DE ARQUITECTURA

Proyecto final de carrera previo a la obtención
de Título de Arquitecto/a

AUTORES

Yahaira Saymira Camacho Peñaloza
Carlos Alfredo Fernández de Córdova Arteaga

DIRECTORA

Arq. Ana Patricia Rodas Beltrán

Cuenca-Ecuador
Junio 2026

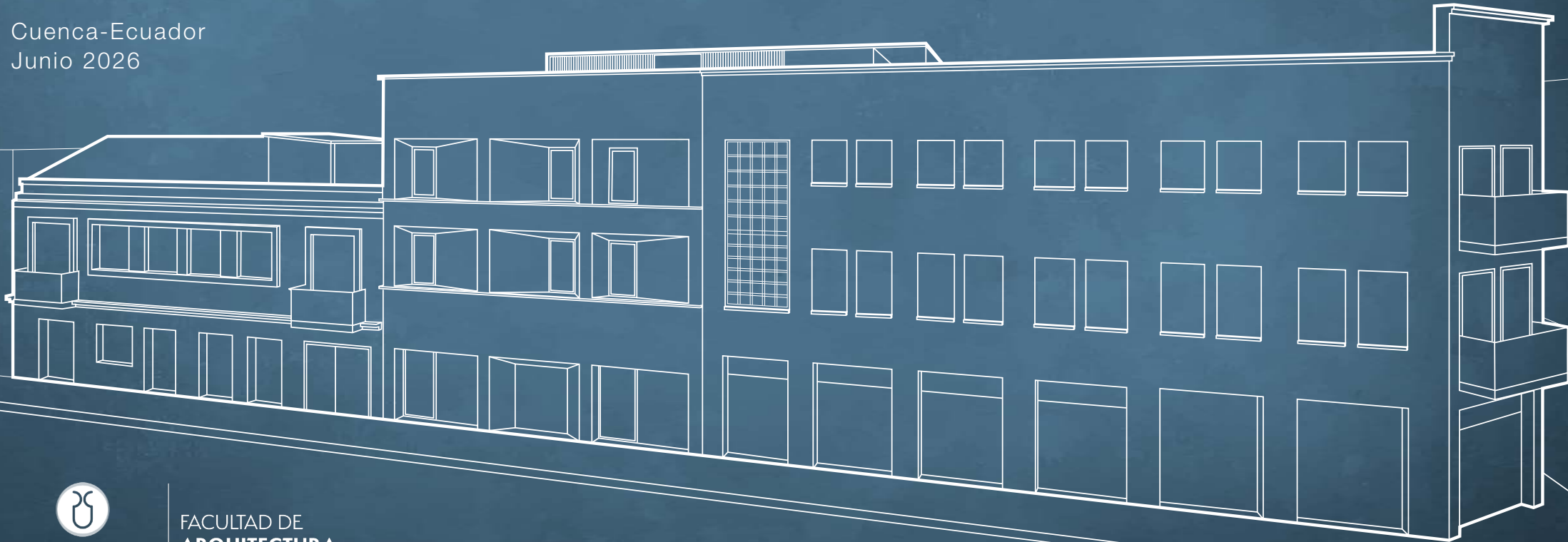

UNIVERSIDAD
DEL AZUAY

FACULTAD DE
ARQUITECTURA

Planos de aprobación municipal

Memoria Técnica

Antecedentes de la zona.....	3
Estado Actual.....	3
Descripción del Proyecto.....	4
Análisis y Justificación del Proyecto.....	6
Conclusiones.....	6

Ubicación

Emplazamiento.....	7
--------------------	---

Planos de Demolición

Planta Baja y Primera Planta Alta.....	8
Segunda y Tercera Planta Alta.....	9

Planos Arquitectónicos Propuesta

Planta Baja.....	10
Primera Planta Alta.....	11
Segunda Planta Alta.....	12
Tercera Planta Alta.....	13
Alzados Generales.....	14
Secciones Generales.....	15
Secciones Constructivas.....	16

Planos Eléctricos e Hidrosanitarios

Instalaciones Eléctricas Luminarias y Tomacorrientes.....	18
Instalaciones Red de Agua Potable.....	22
Instalaciones Red Hidrosanitaria.....	24

Plano de Imágenes

Renders.....	25
--------------	----

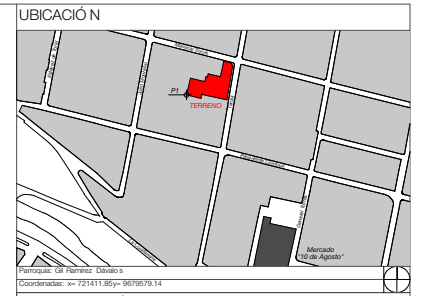
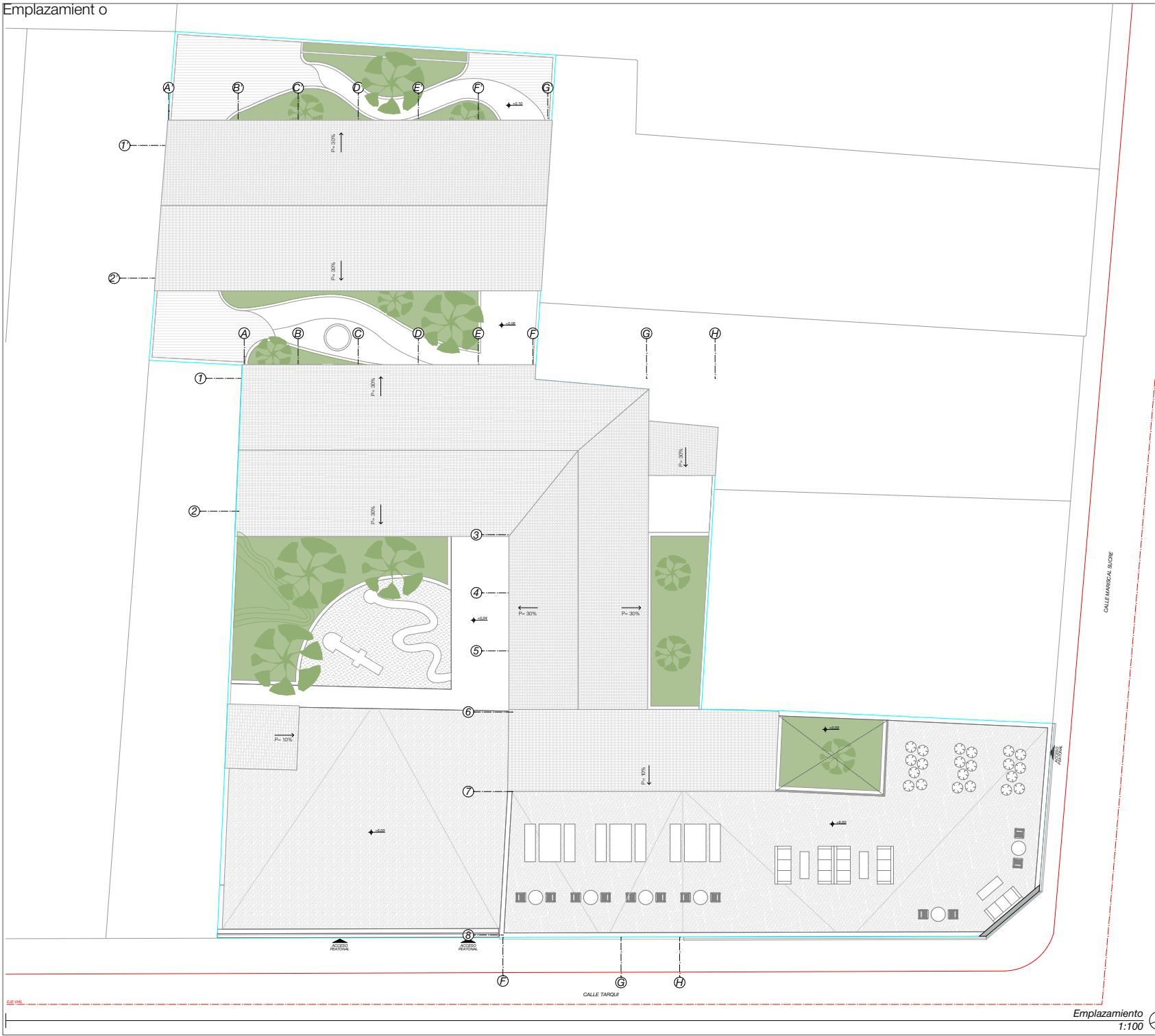

Parroquia Of. Romero Liviano S.
 Coordenadas: x= 721411.85 y= 907307.14

LISTADO DE LÁMINAS

ARG.1	Emplazamiento
ARG.2	Planta Baja y Primera Planta Alta de demolición
ARG.3	Segunda Planta Alta y Tercera Planta Alta de demolición
ARG.4	Planta Baja
ARG.5	Primera Planta Alta
ARG.6	Segunda Planta Alta
ARG.7	Tercera Planta Alta
ARG.8	Alzados Generales
ARG.9	Secciones Generales
ARG.10	Secciones Constructivas
ARG.11	Secciones Constructivas
ARG.12	Planta Baja - Instalaciones Eléctricas
ARG.13	Primera Planta Alta - Instalaciones Eléctricas
ARG.14	Segunda Planta Alta - Instalaciones Eléctricas
ARG.15	Tercera Planta Alta - Instalaciones Eléctricas
ARG.16	Planta Baja y Primera Planta Alta - Red Agua Potable
ARG.17	Segunda Planta Alta y Tercera Planta Alta - Red Agua Potable
ARG.18	Red Hidrosanitaria
ARG.19	Plano de Imágenes

CUADRO DE ÁREAS

PROGRAMA	ÁREA TOTAL DEL PREDIO: 1440,50m ²		ÁREA CONSTRUIDA: 992,55m ²	
	N° Viviendas	N° Residentes	Tipologías	Área Comunal
39	85	1 habitación (com y sin baño) 3 habitaciones Movilidad reducida	697,91m ²	447,95m ²

SIMBOLOGÍA

SÍMBOLO	DESCRIPCIÓN	SÍMBOLO	AFECTACIÓN
[Hatched Box]	CUBIERTAS		
[Hatched Box]	ADOSQUIN		
[Hatched Box]	CAJÓN		
[Hatched Box]	ÁREA VERDE		
[Tree Symbol]	ÁRBOL		

Proyecto de rehabilitación y ampliación de un conventillo

PROPIETARIO -

ESCALA: 1:100

OBSEMACIÓ: 5

DISEÑADO: Yanina Camacho y Carlos Fernández de Córdoba
 DISEÑADO: Yanina Camacho y Carlos Fernández de Córdoba
 REVISADO: Ana Patricia Rojas Salazar

Versar Soporte Técnico Profesional
 Calle Alfredo Fernández de Córdoba
 Loja, Ecuador

CONTIENE:
 - Ubicación
 - Emplazamiento

Fecha: 05/06/2025

ARG - 1/19

Planta Baja y Primera Planta Alta de demolición

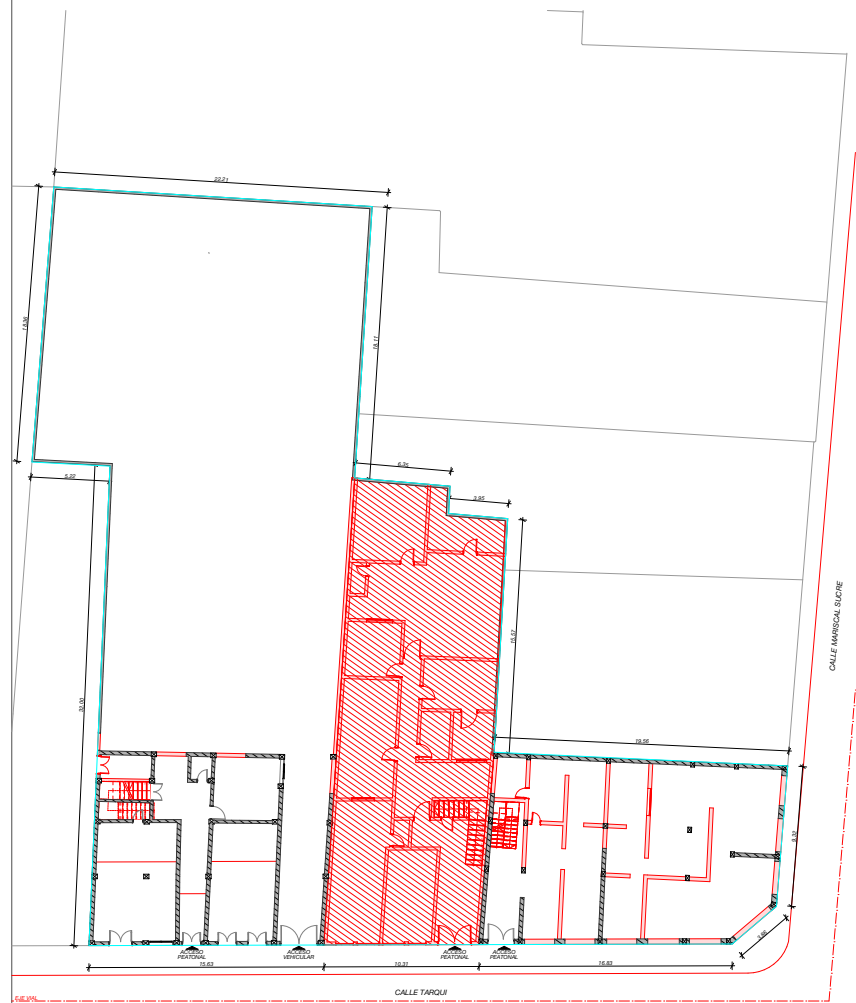

Planta Baja
1:175



Primera Planta Alta
1:175

UBICACIÓN

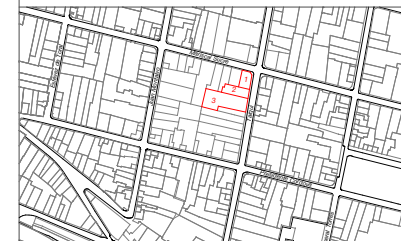

1. CONVENTILLO
Dirección de proyecto: Nueva Ciudad Barrio
Código de lote: 012004010000
2. VIVIENDA
Dirección de proyecto: Santa Concepción Barrio
Dirección: Tarija 17000
Clave catastro: 012004010000
3. VIVIENDA
Dirección de proyecto: San Diego Tarija
Dirección: Tarija 17000
Clave catastro: 012004011000

SIMBOLOGÍA

SÍMBOLO	DESCRIPCIÓN	SÍMBOLO	AFECCIÓN
	ÁREA A DEMOLIR		
	CONSTRUCCIÓN EXISTENTE		
	ELEMENTOS A DEMOLIR		
	ELEMENTOS A DEMOLIR plywood		
	SISTEMA ESTRUCTURAL		

Proyecto de rehabilitación y ampliación de un conventillo

PROPIETARIO -

ESCALA: 1:175

OBSERVACIONES:



DES: Yahara Camacho y Carlos Fernandez de Cordova
DEI: Yahara Camacho y Carlos Fernandez de Cordova
REV: Ana Patricia Rojas (Doban)

Yahara Sopeña Camacho Parodián - Carlos Alfredo Fernández de Córdoba
General - Registro Municipal

CONTIENE:
- Planta baja de demolición
- Primera planta alta de demolición

Cuenca, 05/05/2026

ARD - 2/19



Segunda Planta Alta
1:175

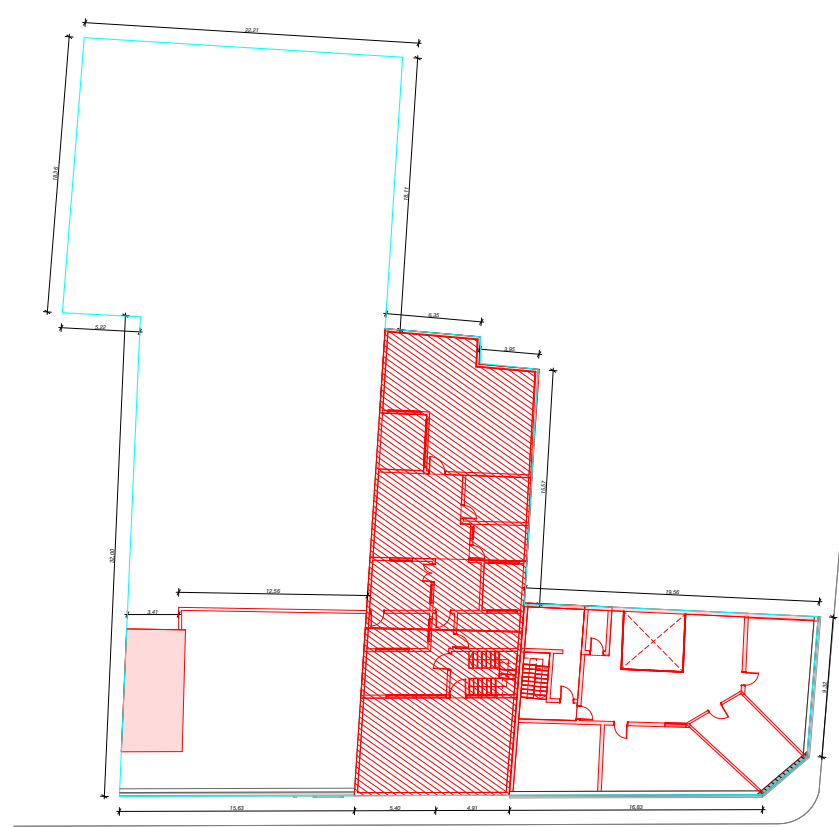

Tercera Planta Alta
1:175

UBICACIÓN

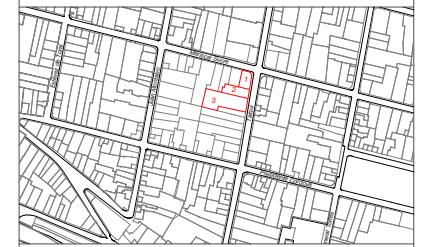

1. CONVENIO
Dirección de Programación: Nueva Ciudad Bermejo
Código: 010204000000
2. VIVIENDA
Dirección de Programación: Santa Concepción Maculá
Dirección: Fuga 17000
Clave catastro: 010204010000
3. VIVIENDA
Dirección de Programación: Juan Diego Tenorio
Dirección: Fuga 17000
Clave catastro: 010204011000

SIMBOLOGÍA

SÍMBOLO	DESCRIPCIÓN	SÍMBOLO	AFECCIÓN
	ÁREA A DEMOLIR		
	CONSTRUCCIÓN EXISTENTE		
	SEÑALES A DEMOLIR		
	SESTMA ESTRUCTURAL		

Proyecto de rehabilitación y ampliación de un conventillo

PROPIETARIO -

ESCALA: 1:175

OBSERVACIONES:



DES: Yahara Camacho y Carlos Fernandez de Cordova
 DE: Yahara Camacho y Carlos Fernandez de Cordova
 REV: Anja Paola Rojas Dobran

Yahara Sagrario Camacho Parrales Carlos Alfredo Fernandez de Cordova
 General General
 Registro Municipal Registro Municipal

CONTIENE:
- Segunda planta alta de demolición
- Tercera planta alta de demolición

Cuenca, 05/05/2026

ARD - 3/19



CALLE HERRERA SORO

Planta Baja
1:100

LISTA DE ESPACIOS

- 1. COMERCIO
- 2. OFICINA
- 3. SERVIDOR DE CERTIFICADOS CIVILES
- 4. PLUNTO DE PAGO DE SERVICIOS BASICOS
- 5. GIMNASIO
- 6. BAÑO
- 7. DUCHAS
- 8. LAVANDERIA
- 9. GENERADOR ELECTRICIO
- 10. COCINA
- 11. HABITACION
- 12. CUARTO DE BASURA
- 13. CUARTO ELECTRICIO
- 14. CUARTO DE TELECOMUNICACIONES
- 15. CUARTO DE CALDERAS
- 16. PATIO
- 17. PATIO INTERNO
- 18. AREA COMunal

SIMBOLOGÍA

SÍMBOLO	DESCRIPCIÓN	SÍMBOLO	AFECTACIÓN
	CONSTRUCCIÓN EXISTENTE		
	CONSTRUCCIÓN NUEVA		
	ÁREA VERDE		
	ALUCIOS		
	SISTEMA ESTRUCTURAL EXISTENTE		
	SISTEMA ESTRUCTURAL NUEVO		
	ÁRBOL		

Proyecto de rehabilitación y ampliación de un conventillo

PROPIETARIO -

ESCALA: 1:100

OBSERVACIONES:



DRS: Yhanna Camacho y Carlos Fernandez de Córdoba
 DBS: Yhanna Camacho y Carlos Fernandez de Córdoba
 REV: Ana Patricia Rojas Baltan

Yhanna Soayra Camacho Paredes
 Carlos Alfredo Fernandez de Córdoba
 Papeles 30x40cm

CONTIENE:
 - Planta baja de la propuesta

Cuenca, 05/06/2026

ARC - 419

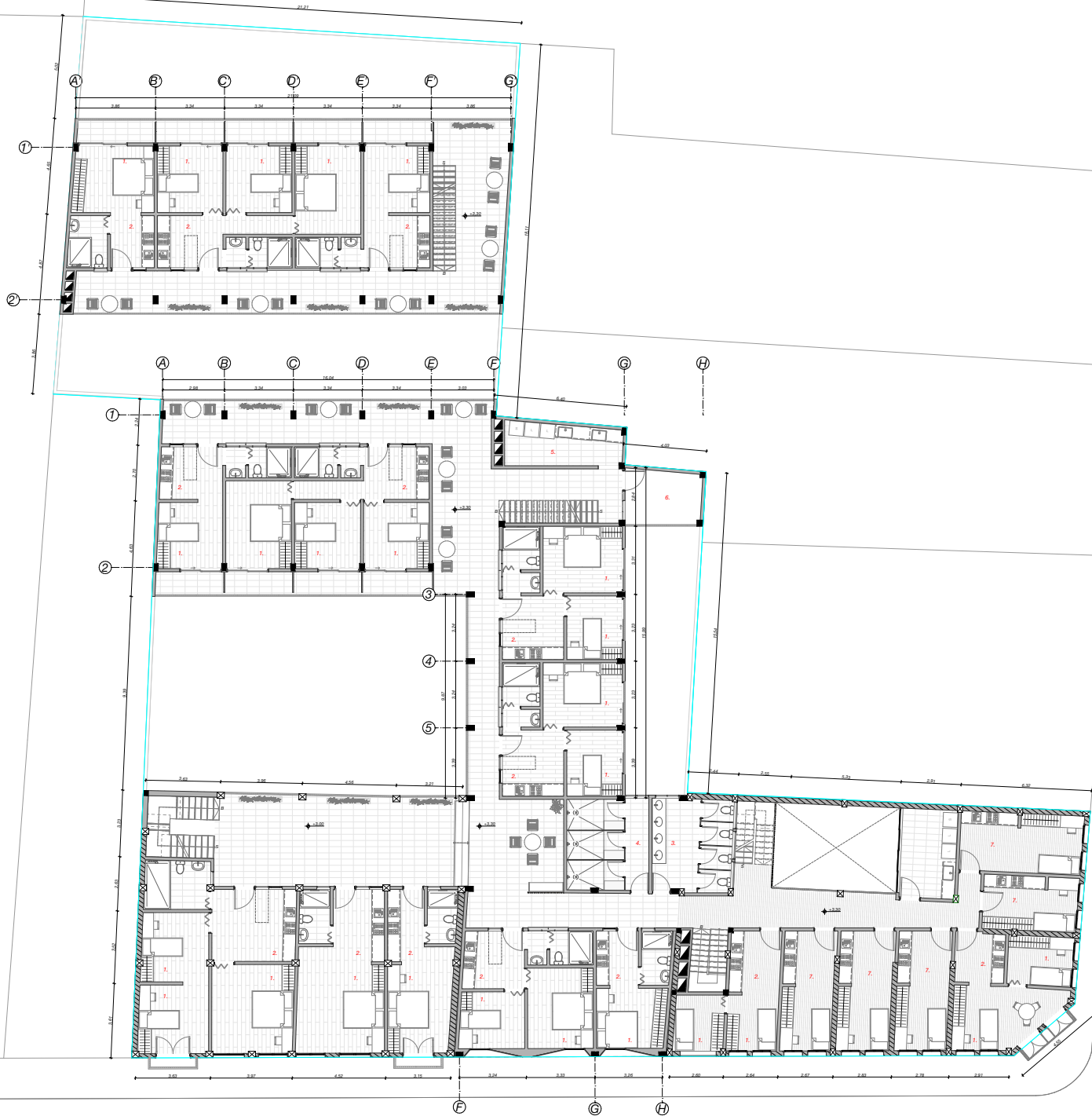

LISTA DE ESPACIOS

- 1. HABITACION
- 2. COCINA
- 3. BAÑOS
- 4. DUCHAS
- 5. LAVANDERIA
- 6. FERRALLA PARA SECADO DE ROPA
- 7. DEPARTAMENTO MONOCAMARITE

SIMBOLOGÍA

SÍMBOLO	DESCRIPCIÓN	SÍMBOLO	AFECTACIÓN
	CONSTRUCCIÓN EXISTENTE		
	CONSTRUCCIÓN NUEVA		
	DUCTOS		
	SISTEMA ESTRUCTURAL EXISTENTE		
	SISTEMA ESTRUCTURAL NUEVO		

Proyecto de rehabilitación y ampliación de un conventillo

PROPIETARIO -

ESCALA: 1:100

OBSERVACIONES:



DRS: Yahara Camacho y Carlos Fernandez de Córdoba
 DBS: Yahara Camacho y Carlos Fernandez de Córdoba
 REV: Ana Patricia Rojas Beltrán

Yahara Soayra Camacho Patricia Carlos Alfredo Fernandez de Córdoba
 Arquitecta Arquitecto
 Papeles/Boletines

CONTIENE:
 - Primera planta alta de la propuesta

Cuenca, 05/05/2026

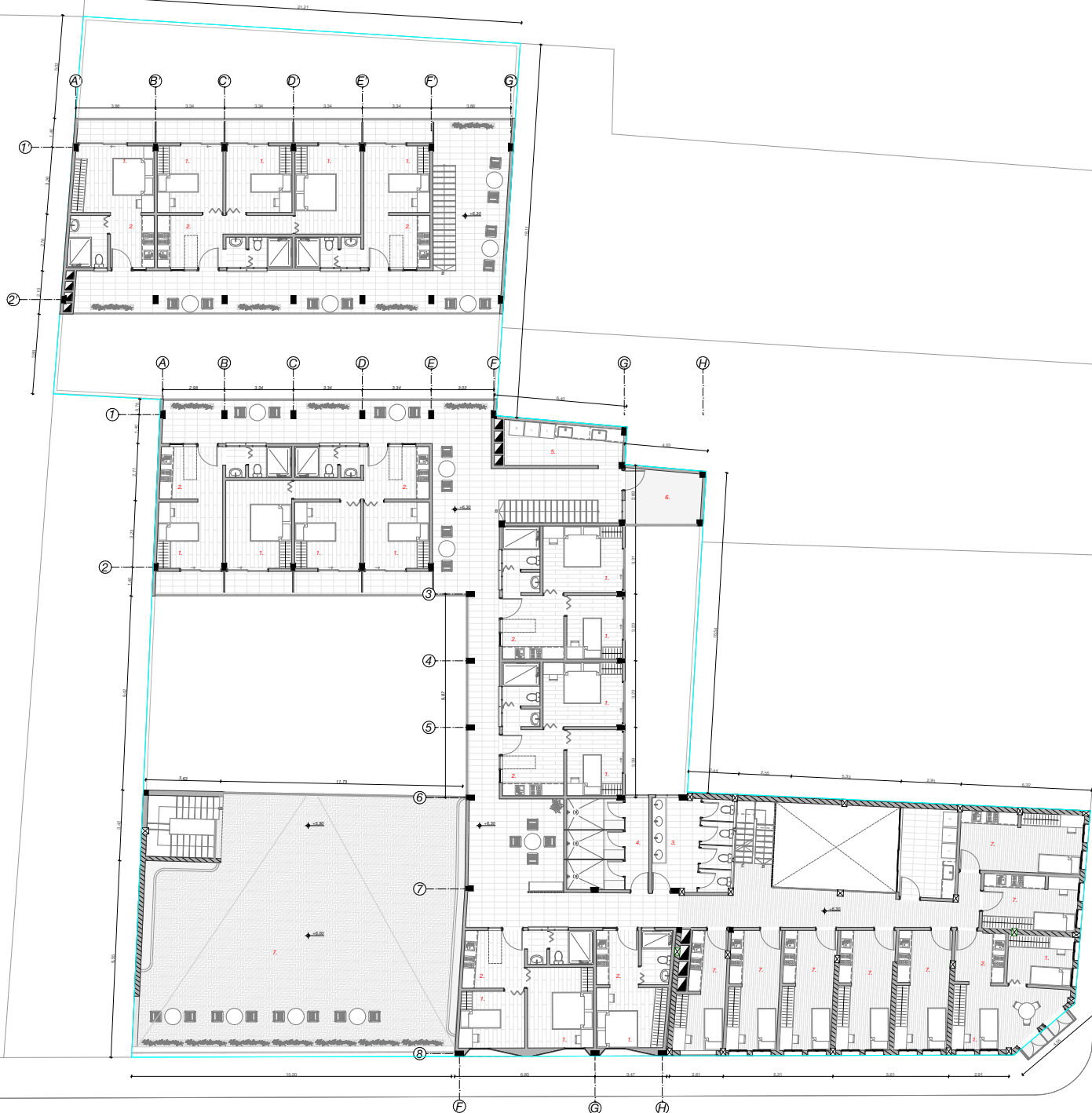

LISTA DE ESPACIOS

- 1. HABITACION
- 2. COCINA
- 3. BAÑOS
- 4. DUCHAS
- 5. LAVANDERIA
- 6. TERRAZA PARA SECAJO DE ROPA
- 7. DEPARTAMENTO MONOGABINETE

SIMBOLOGÍA

SÍMBOLO	DESCRIPCIÓN	SÍMBOLO	AFECTACIÓN
	CONSTRUCCIÓN EXISTENTE		
	CONSTRUCCIÓN NUEVA		
	DUCTOS		
	SISTEMA ESTRUCTURAL EXISTENTE		
	SISTEMA ESTRUCTURAL NUEVO		

Proyecto de rehabilitación y ampliación de un conventillo

PROPIETARIO -

ESCALA: 1:100

OBSERVACIONES:



DRS: Yahara Camacho y Carlos Fernandez de Córdoba
 DBS: Yahara Camacho y Carlos Fernandez de Córdoba
 REV: Arq. Ana Patricia Rojas Beltrán

Yahara Soayra Camacho Patricia Carlos Alfredo Fernandez de Córdoba
 Arquitecta Arquitecto
 P.001/2016 P.001/2016

CONTIENE:
 - Segunda planta alta de la propiedad

Cuenca, 05/05/2026

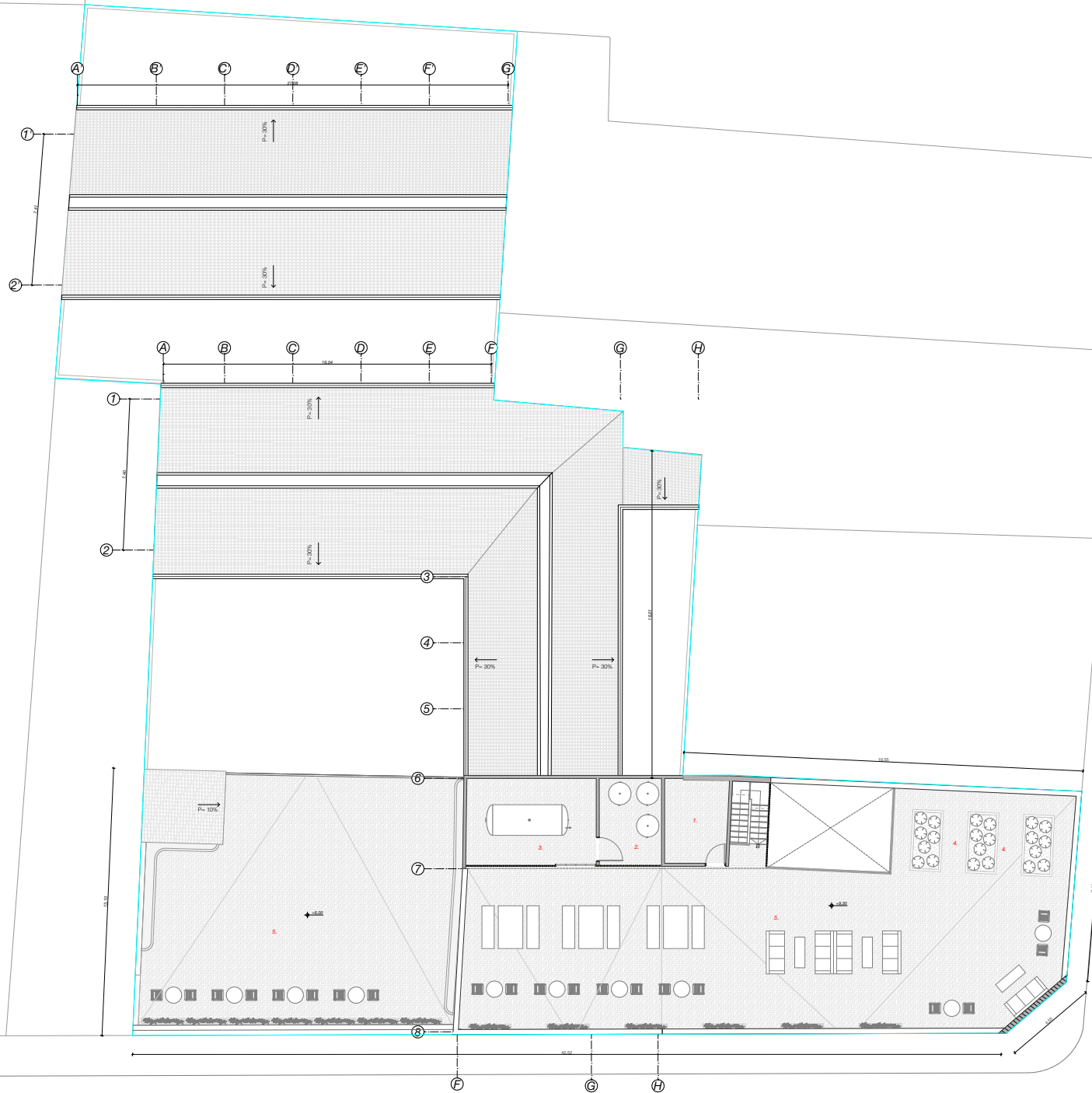

LISTA DE ESPACIOS

- 1. BODEGA
- 2. CUARTO DE CALDERAS
- 3. BODEGA DE GAS
- 4. HUEBTO
- 5. TERRAZA COMUNITARIA

SIMBOLOGÍA

SÍMBOLO	DESCRIPCIÓN	SÍMBOLO	AFECTACIÓN
	CONSTRUCCIÓN EXISTENTE		
	CONSTRUCCIÓN NUEVA		

Proyecto de rehabilitación y ampliación de un conventillo

PROPIETARIO -

ESCALA: 1:100

OBSERVACIONES:



DIS: Yahara Camacho y Carlos Fernandez de Córdoba
 DBI: Yahara Camacho y Carlos Fernandez de Córdoba
 REV: Arq. Ana Patricia Rojas Beltrán

Yahara Soayra Camacho Patricia - Soayra
 Carlos Alfredo Fernandez de Córdoba - Rojas

CONTIENE:
 - Tercera planta alta de la propuesta

Cuenca, 05/05/2026



Alzado Frontal 01
1:100

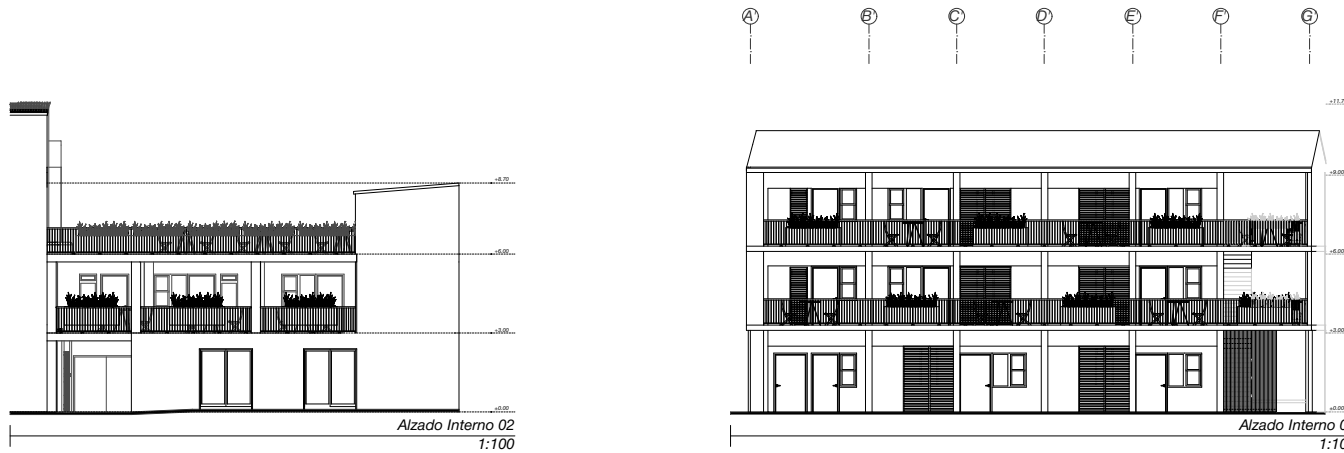

Alzado Interno 02
1:100

Alzado Interno 03
1:100



Alzado Interno 04
1:100

Alzado Lateral 05
1:100



Proyecto de rehabilitación y ampliación de un convento

PROPIETARIO -

ESCALA: 1:100

OBSERVACIONES:



DES: Yahara Camacho y Carlos Fernandez de Cordova
 DB: Yahara Camacho y Carlos Fernandez de Cordova
 REV: Arq. Ana Patricia Rojas Delizan

Yahara Soayra Camacho Portales - Carlos Alvarez Fernandez de Cordova
 General - Registro Municipal

CONTIENE:
- Alzados generales

Cuenca, 05/05/2025

ARO - 819

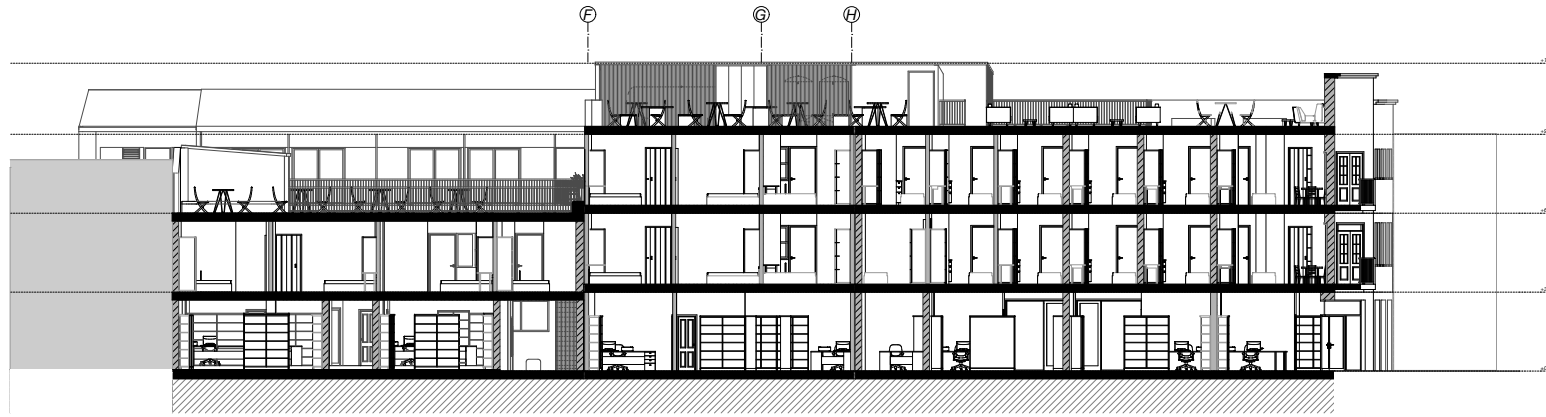

Sección Transversal 01
1:100



Sección Longitudinal 02
1:100

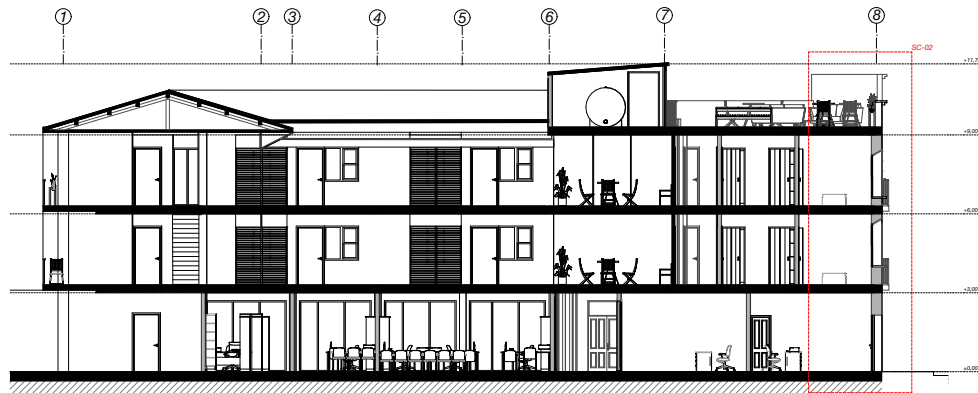

Sección Longitudinal 03
1:100

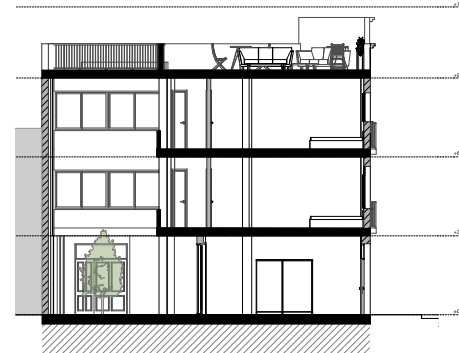

Sección Longitudinal 04
1:100

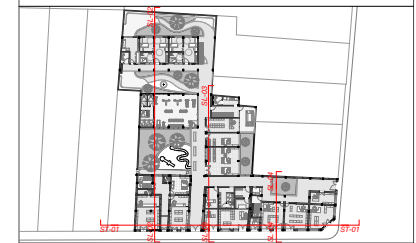

Proyecto de rehabilitación y ampliación de un convento

PROPIETARIO -

ESCALA: 1:100

OBSERVACIONES:



DES: Yahara Camacho y Carlos Fernández de Córdoba
 DBI: Yahara Camacho y Carlos Fernández de Córdoba
 RES: Ana Patricia Rojas Delbar

Yahara Camacho Portales - Carlos Alberto Fernández de Córdoba
 Arquitecta - Arquitecto
 Registro Municipal

CONTIENE:
 - Sección generales

Cuenca, 05/05/2025

ARO - 919

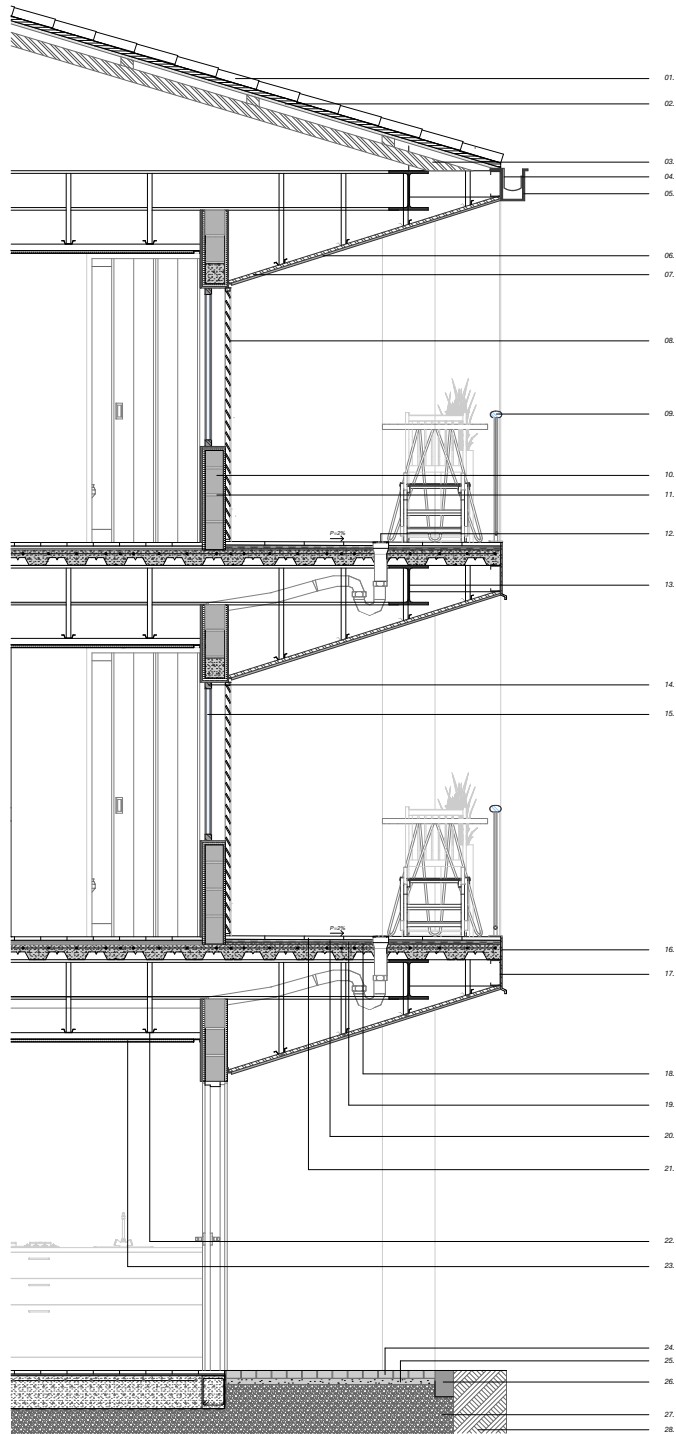

Sección Constructiva 01
1:20

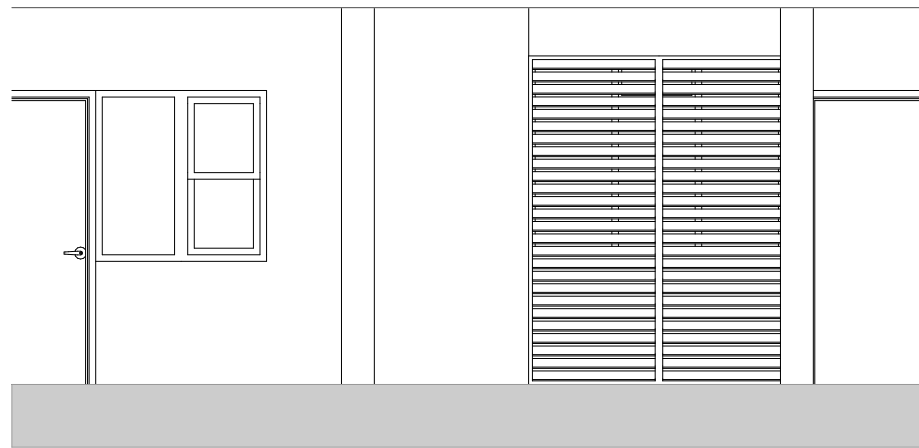
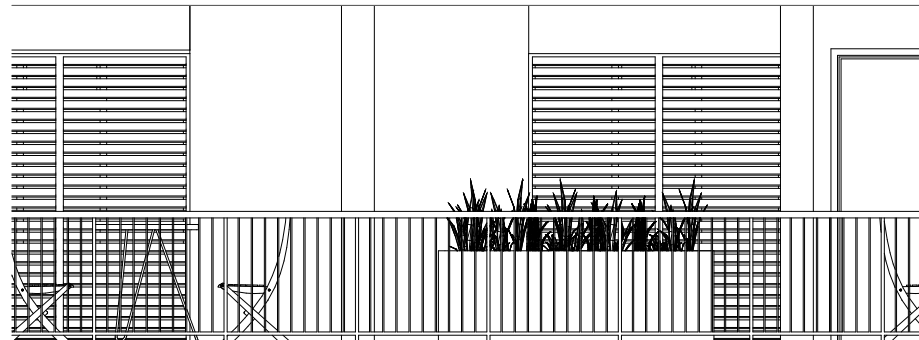
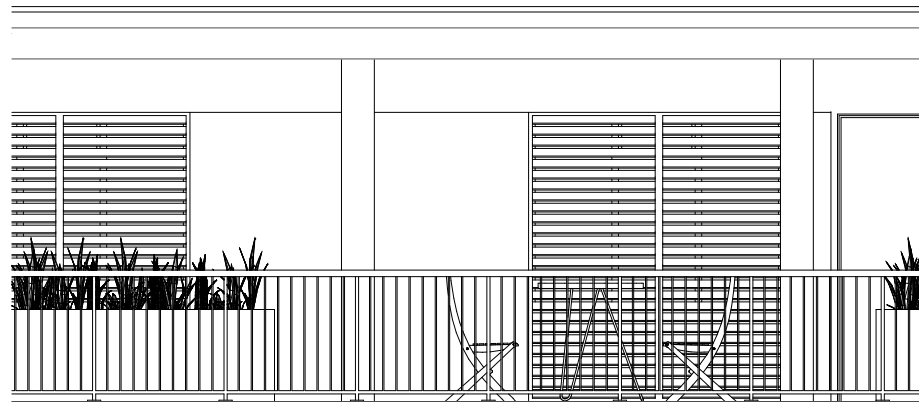

Fachada Bloque Interno
1:20

LISTA DE MATERIALES

- | | |
|---|---|
| 1. Tapete epóxico ultradelgado 33x17,5cm x 3cm | 15. Malla laminada de 5 filos |
| 2. Placa de DCPemento | 16. Revestimiento de latón |
| 3. Vigas metálicas | 17. Viga de acero, perfil 40 h-200mm, b-75mm |
| 4. Canalón de acero galvanizado 12x14x0,6mm | 18. Madera de macizo |
| 5. Canalón falso de acero galvanizado | 19. Membrana asfáltica |
| 6. Codo rojo exterior de PVC-acabado mateado en 2cm | 20. Madera adhesiva exterior en 5cm |
| 7. Bar. 180 cmx 60 cm C. | 21. Cadenas de 30kg en 10mm |
| 8. Lantna de madera en 2cm | 22. Plancha de gesso 1,25x2,44m |
| 9. Tubo de aluminio en 3cm | 23. PVC - Armaja acero galvanizado 50x35x1,50mm |
| 10. Alucobond 30x60x5mm | 24. Alucobond 20x30x1,40mm |
| 11. Madera en 1,5cm | 25. Arena |
| 12. Perfil de aluminio | 26. Boveda 10x20x14cm |
| 13. Viga HEB 200, h=200mm, b=300mm | 27. Grava |
| 14. Caponera de aluminio | 28. Tierra compactada |

Proyecto de rehabilitación y ampliación de un conventillo

PROPIETARIO -

ESCALA: 1:20

OBSERVACIONES:



DR: Yahara Camacho y Carlos Fernandez de Córdoba
 DB: Yahara Camacho y Carlos Fernandez de Córdoba
 REV: Ana Ana Patricia Rojas Beltrán

Yahara Camacho Patricia Rojas Beltrán
 Carlos Alfredo Fernandez de Córdoba

CONTIENE:
 - Sección constructiva 01

Cuenca, 05/06/2020

ARG - 10/19

Secciones Constructivas

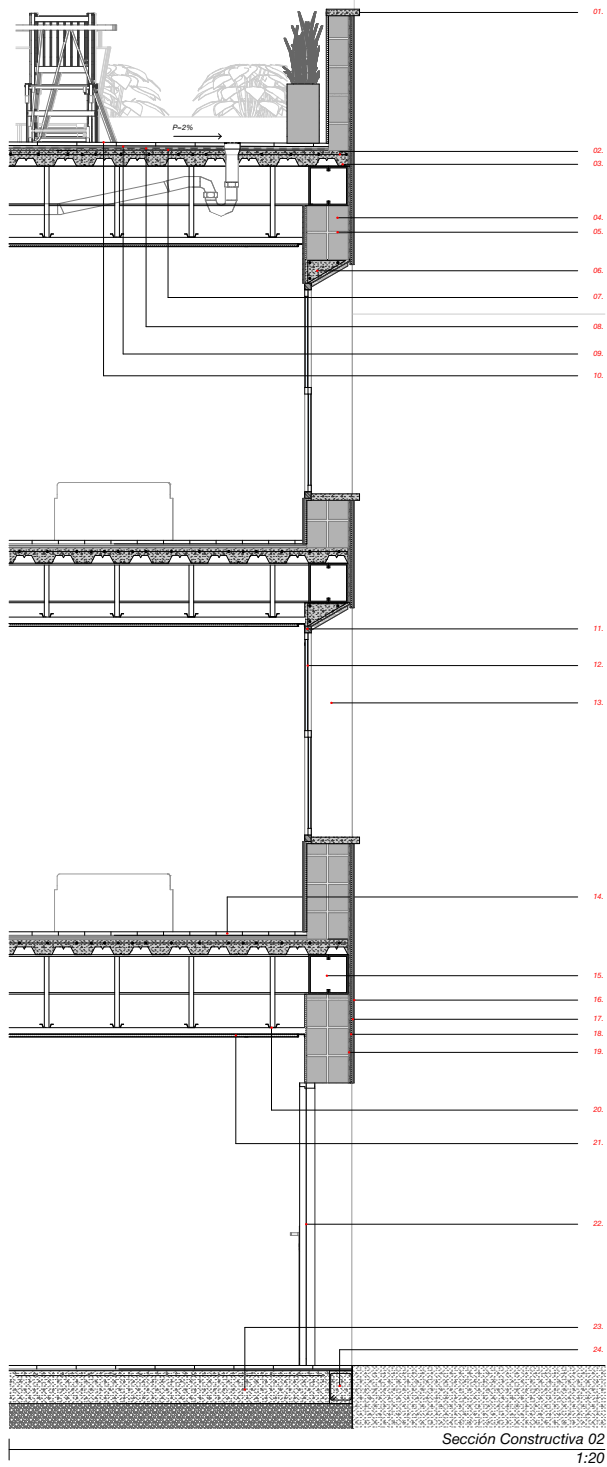

Sección Constructiva 02
1:20

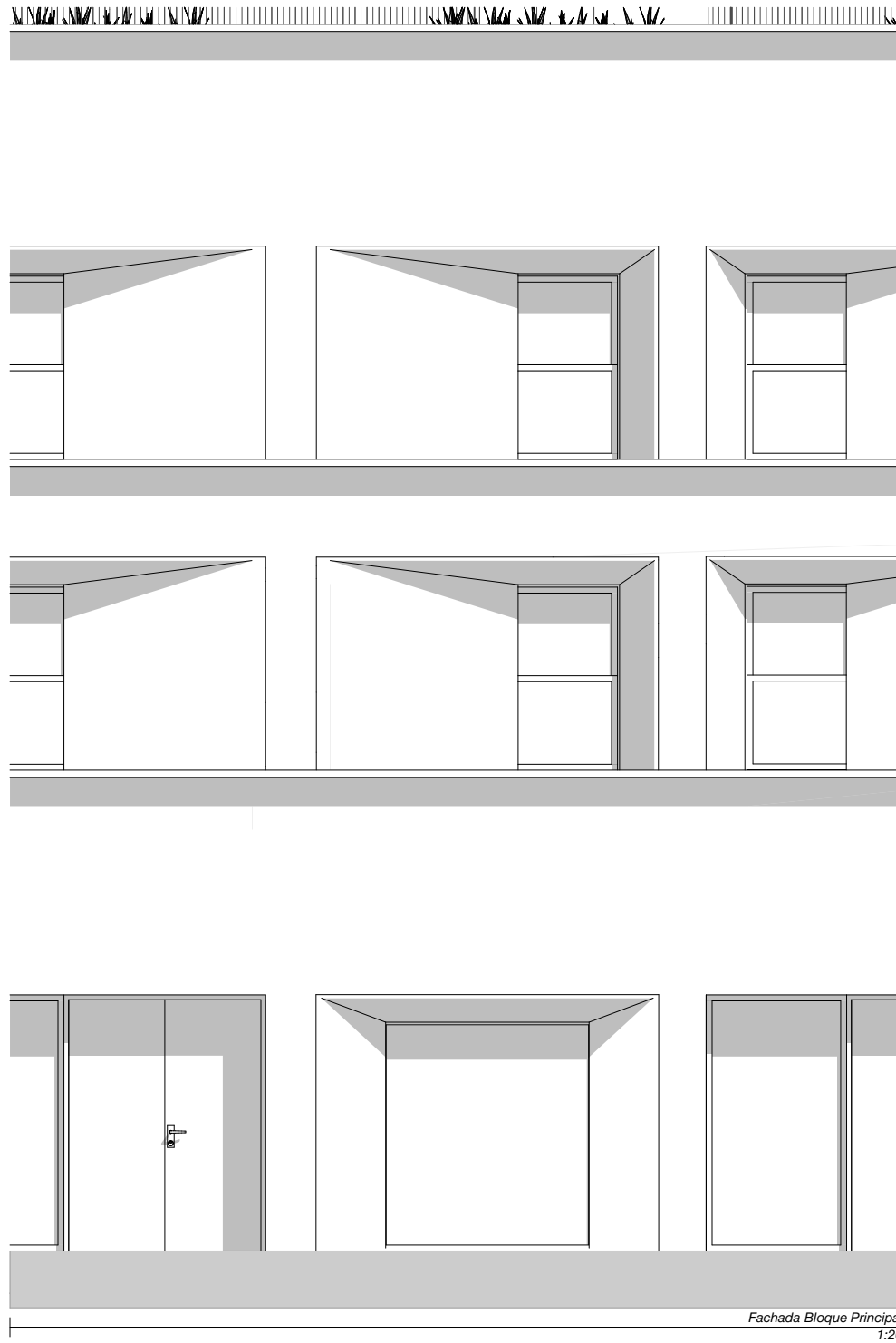

Fachada Bloque Principal
1:20

LISTA DE MATERIALES

01. Cubierta de hormigón	13. Revestimiento de madera
02. Malla electrosoldada	14. Pavimentado 20x120cm
03. Placa colchonete	15. Viga de acero, perfil 40 x 200mm, Sx75mm
04. Aluminio primario 1x20x40	16. Caja de puentes metálica para ventanas
05. Madera a 1,5cm	17. Encajados a 1cm
06. Malla de Iyovignin	18. Encajado de mortero a 2cm
07. Asbesto de roca	19. Malla
08. Membrana asfáltica	20. Plancha de gesso 1.25x2.44m
09. Madera adhesiva con nervio a 30mm	21. Perfil aluminio acero galvanizado 50x35x1.50mm
10. Carpintería de 3000 x 100mm	22. Placa de madera
11. Carpintería de madera	23. Contrapiso de hormigón
12. Vidrio laminado de 5 líneas	24. Viga de acero

Proyecto de rehabilitación y ampliación de un conventillo

PROPIETARIO -

ESCALA: 1:20

OBSERVACIONES:



DR: Yahara Camacho y Carlos Fernández de Córdoba
 DB: Yahara Camacho y Carlos Fernández de Córdoba
 REV: Ana Patricia Rojas Beltrán

Yahara Camacho Patricia Rojas Beltrán
 Carlos Alfredo Fernández de Córdoba

CONTIENE:
 - Sección constructiva 02

Cuenca, 05/06/2025

ARG - 11/19



SIMBOLOGÍA ELÉCTRICA

	Tablero general		Luminaria led simple 15w
	Tablero de distribución		Luminaria led 30w
	Varilla de puesta a tierra		Línea eléctrica tomacorrientes empotrada o soterrada
	Interruptor simple con placa		Línea eléctrica luminaria empotrada o soterrada
	Interruptor doble con placa		Línea eléctrica por canalizo
	Interruptor triple con placa		
	Commutador simple con placa		
	Commutador doble con placa		
	Tomacorriente doble polarizado		

Proyecto de rehabilitación y ampliación de un conventillo

PROPIETARIO -

ESCALA: 1:100

OBSERVACIONES:



DR: Yahara Camacho y Carlos Fernández de Córdoba
 DB: Yahara Camacho y Carlos Fernández de Córdoba
 REV: Ana Patricia Rojas Beltrán

Yahara Camacho Profesional Carlos Alfredo Fernández de Córdoba
 Arquitecta Arquitecto

CONTIENE:
 - Planta baja de instalaciones eléctricas

Cuenca, 05/09/2026



	Tablero general		Luminaria led simple 15w
	Tablero de distribución		Luminaria led 30w
	Vertida de puesta a tierra		Línea eléctrica tomacorrientes empotrada o soterrada
	Interruptor simple con placa		Línea eléctrica luminaria empotrada o soterrada
	Interruptor doble con placa		Línea eléctrica por canalizo
	Interruptor triple con placa		
	Conmutador simple con placa		
	Conmutador doble con placa		
	Tomacorriente doble polarizado		

Proyecto de rehabilitación y ampliación de un conventillo

PROPIETARIO -

ESCALA: 1:100

OBSERVACIONES:



DISE: Yahara Camacho y Carlos Fernandez de Córdoba
 DISE: Yahara Camacho y Carlos Fernandez de Córdoba
 REV: Ana Patricia Rojas Beltrán

Yahara Camacho Profesora
 Carlos Alfredo Fernandez de Córdoba
 Arquitecto

CONTIENE:
 - Primera planta alta de instalaciones eléctricas

Cuenca, 05/05/2026



SIMBOLOGÍA ELÉCTRICA

	Tablero general		Luminaria led simple 15w
	Tablero de distribución		Luminaria led 30w
	Varilla de puesta a tierra		Línea eléctrica tomacorrientes empotrada o soterrada
	Interruptor simple con placa		Línea eléctrica luminaria empotrada o soterrada
	Interruptor doble con placa		Línea eléctrica por canalizo
	Interruptor triple con placa		
	Conmutador simple con placa		
	Conmutador doble con placa		
	Tomacorriente doble polarizado		

Proyecto de rehabilitación y ampliación de un conventillo

PROPIETARIO -

ESCALA: 1:100

OBSERVACIONES:



DR: Yahara Camacho y Carlos Fernandez de Córdoba
 DB: Yahara Camacho y Carlos Fernandez de Córdoba
 REV: Ana Patricia Rojas Beltrán

Yahara Soñora Camacho Paredes
 Carlos Alfredo Fernandez de Córdoba

CONTIENE:
 - Segunda planta baja de instalaciones eléctricas

Cuenca, 05/09/2026

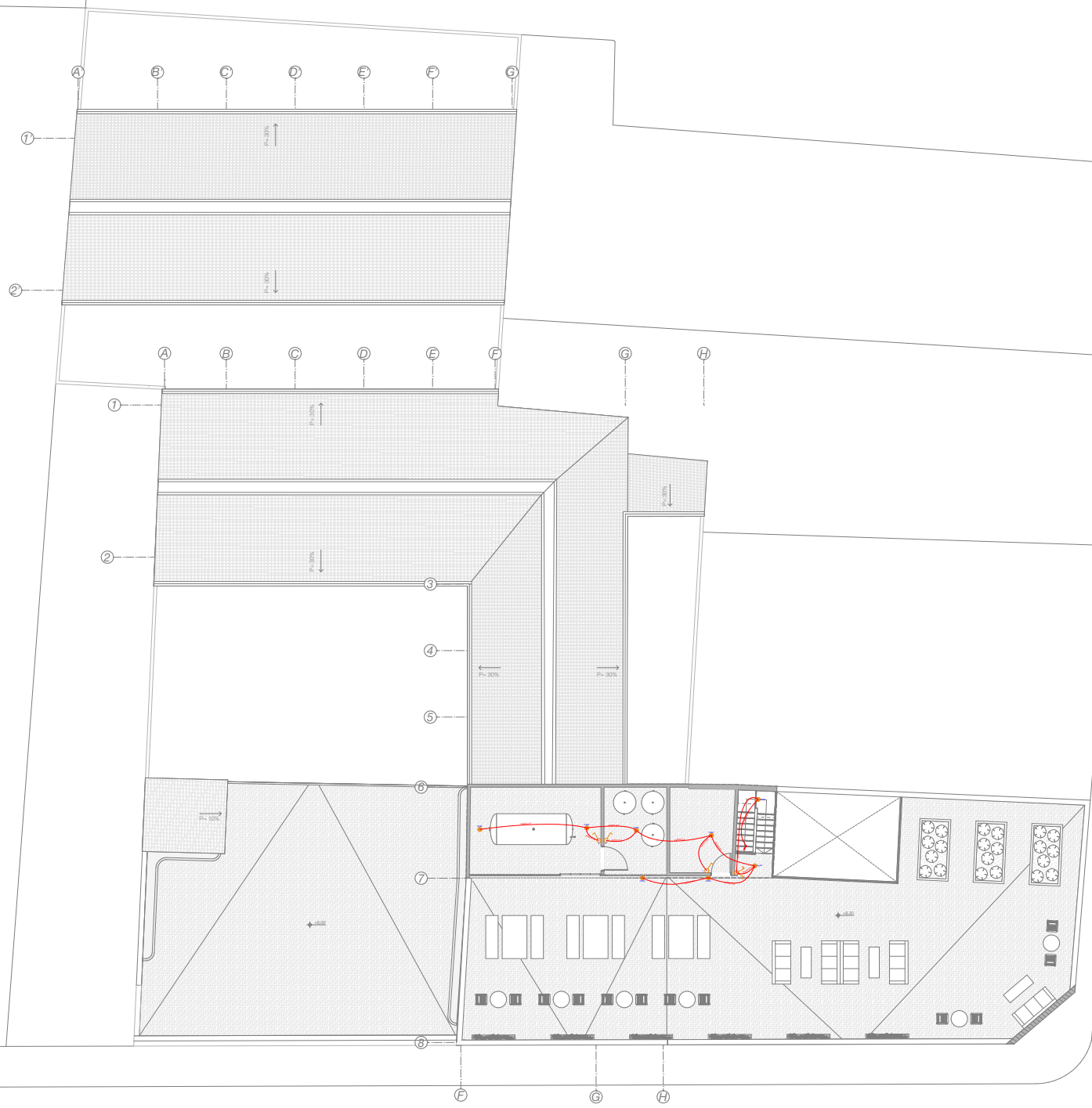

	Tablero general		Luminaria led simple 15w
	Tablero de distribución		Luminaria led 30w
	Varilla de puesta a tierra		Línea eléctrica tomacorrientes empotrada o soterrada
	Interruptor simple con placa		Línea eléctrica luminaria empotrada o soterrada
	Interruptor doble con placa		Línea eléctrica por canalizo
	Interruptor triple con placa		
	Conmutador simple con placa		
	Conmutador doble con placa		
	Tomacorriente doble polarizado		

Proyecto de rehabilitación y ampliación de un conventillo

PROPIETARIO -

ESCALA: 1:100

OBSERVACIONES:



DR: Yahara Camacho y Carlos Fernandez de Córdoba
 DB: Yahara Camacho y Carlos Fernandez de Córdoba
 REV: Ana Patricia Rojas Beltrán

Yahara Camacho Prohace
 Carlos Alfredo Fernandez de Córdoba
 Sergio
 Piedad Maldonado

CONTIENE:
 - Tercera planta alta de instalaciones eléctricas

Cuenca, 05/09/2026

SIMBOLOGÍA RED AGUA POTABLE

Acometida 3/4"	
Red de agua fría	
Red de agua caliente	
Pozo 60x60cm	
Pozo 40x40cm	
Columna agua fría	
Columna agua caliente	
Medidor	



Planta Baja
1:175



Primera Planta Alta
1:175

Proyecto de rehabilitación y ampliación de un conventillo

PROPIETARIO -

ESCALA: 1:175

OBSERVACIONES:



DIS: Yanara Camacho y Carlos Fernández de Córdoba
 DIB: Yanara Camacho y Carlos Fernández de Córdoba
 REV: Ana Patricia Rojas Botolan

Yanara Camacho Parraza - Registro Municipal
 Carlos Álvarez Fernández de Córdoba - Registro Municipal

CONTIENE:
 - Planta baja de red de agua potable
 - Primera planta alta de red de agua potable

Cuenca, 05/05/2025

SIMBOLOGÍA RED AGUA POTABLE

Acometida 3/4"	
Red de agua fría	
Red de agua caliente	
Pozo 60x60cm	
Pozo 40x40cm	
Columna agua fría	
Columna agua caliente	
Medidor	

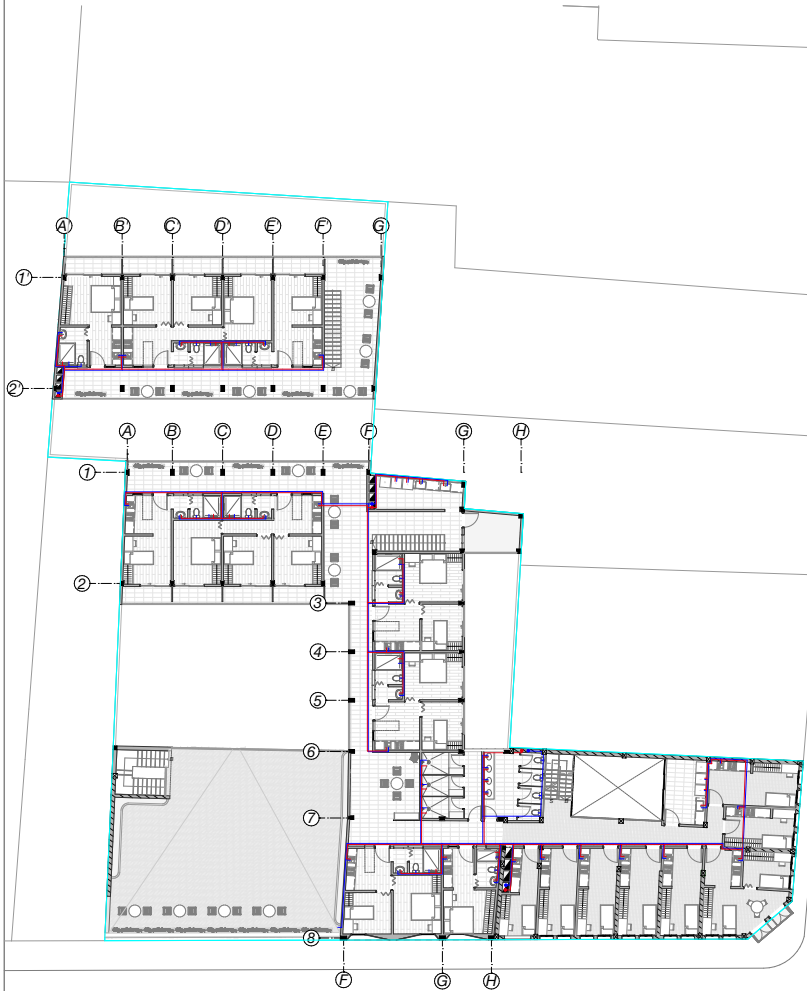

Segunda Planta Alta
1:175

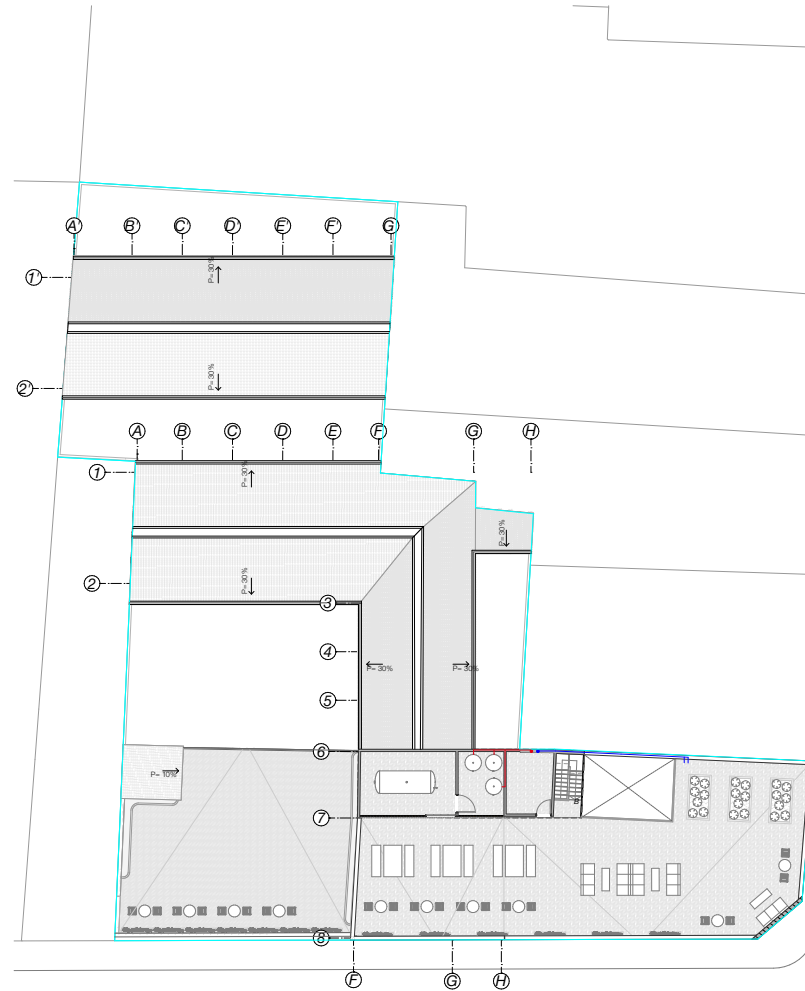

Tercera Planta Alta
1:175

Proyecto de rehabilitación y ampliación de un conventillo

PROPIETARIO -

ESCALA: 1:175

OBSERVACIONES:



UNIVERSIDAD DEL AZUAY

DIS: Yanara Camacho y Carlos Fernandez de Córdoba
 DIB: Yanara Camacho y Carlos Fernandez de Córdoba
 REV: Arq. Ana Patricia Rojas Botolan

Yanara Guzmán Carriaco Peraza
 Registro Municipal

Carlos Alvarez Fernandez de Córdoba
 Registro Municipal

CONTIENE:
 - Segunda planta alta de red de agua potable
 - Tercera planta alta de red de agua potable

Cuenca, 05/06/2025

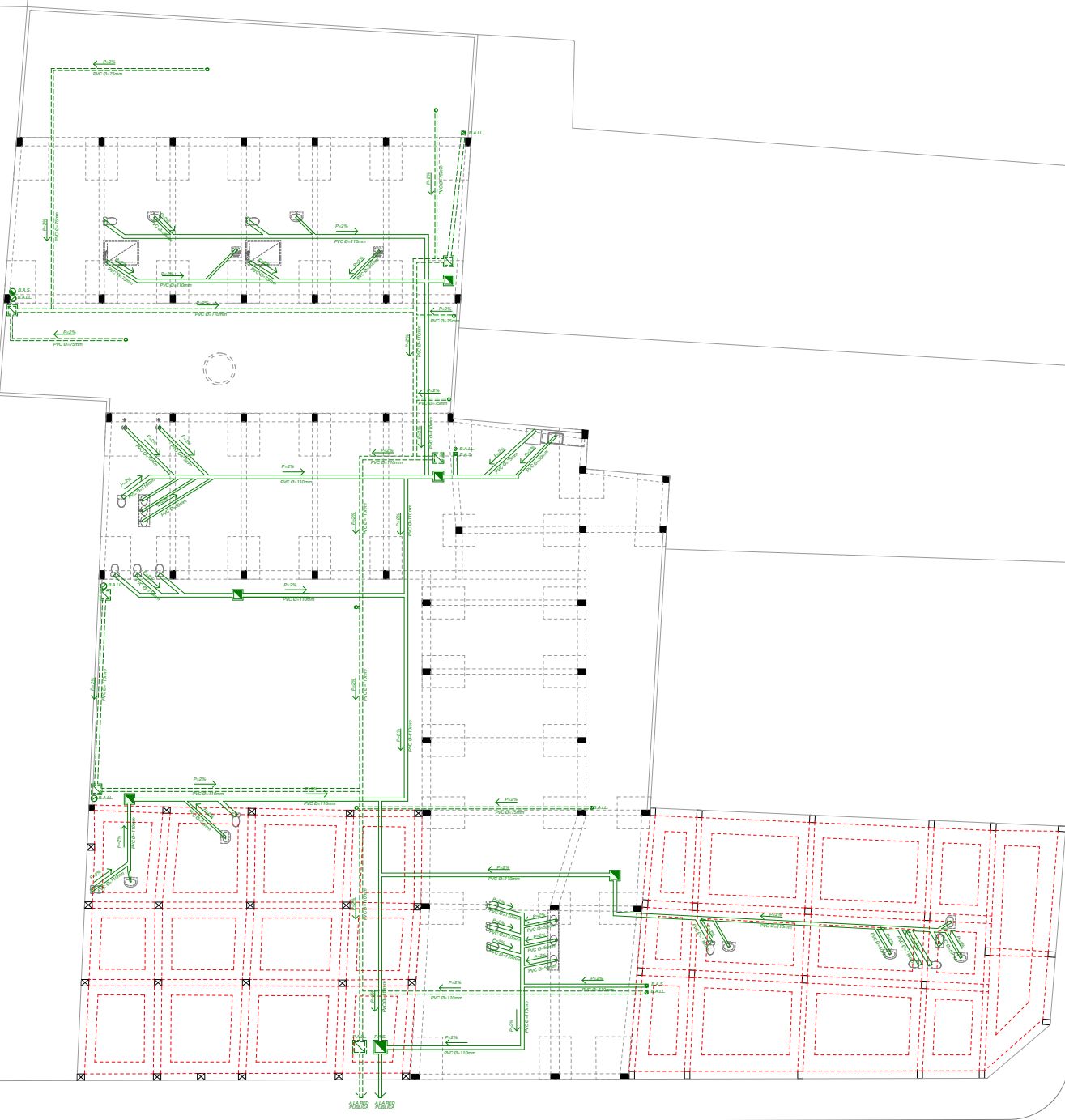

NOTAS

- La planta de cimentación correspondiente a la Casa Tamayo y la Casa Bernal fueron desarrollada en base a los sistemas constructivos y materiales vigentes, considerando el análisis. El dibujo responde a criterios constructivos acordes con las técnicas y tipologías de cimentación empleadas en la época en que dichas edificaciones fueron construidas.

SIMBOLOGÍA HIDROSANITARIA

Tubería de evacuación de aguas servidas	Ø 110 mm PVC	
Tubería de evacuación de aguas servidas	Ø 75 mm PVC	
Tubería de evacuación de aguas servidas	Ø 50 mm PVC	
Tubería de evacuación de aguas pluviales	Ø 110 mm PVC	
Tubería de evacuación de aguas pluviales	Ø 75 mm PVC	
Tubería de evacuación de aguas pluviales	Ø 50 mm PVC	
Bajante de aguas servidas	Ø 110 mm PVC	
Bajante de aguas pluviales	Ø 110 mm PVC	
Pozo de revisión aguas servidas	50x50cm	
Pozo de revisión aguas pluviales	50x50cm	

Proyecto de rehabilitación y ampliación de un conventillo

PROPIETARIO -

ESCALA: 1:100

OBSERVACIONES:



DIS: Yahara Camacho y Carlos Fernández de Córdoba
 DIB: Yahara Camacho y Carlos Fernández de Córdoba
 REV: Aiq, Ana Patricia Rojas Beltrán

Yahara Sierra García Parícuti Carlos Alfredo Fernández de Córdoba
 Ingegral Ingegral
 Ing. Ingegral Ingegral

CONTIENE:
 - Planta de cimentación red hidrosanitaria

Cuenca, 05/06/2026



Patio Intermedio - Imagen 01



Patio Posterior - Imagen 02



Patio Principal - Imagen 03



Terraza - Imagen 04



Fachada Frontal

PLANTA DE REFERENCIA



Planta baja



Primera planta alta

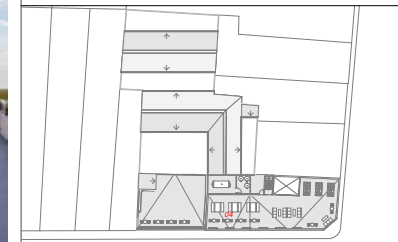

Tercera planta alta

Proyecto de rehabilitación y ampliación de un convento

PROPIETARIO -

ESCALA:

OBSERVACIONES:



DES: Yahara Camacho y Carlos Fernandez de Cordova
 DB: Yahara Camacho y Carlos Fernandez de Cordova
 REV: Arq. Ana Patricia Rojas Salazar

Yahara Sagrino Camacho Parada - Carlos Alfredo Fernandez de Cordova
 General - Registro Municipal

CONTIENE:
 - Renders del proyecto

Cuenca, 05/05/2025

ARD - 18/19

Cuenca-Ecuador
Junio 2026



UNIVERSIDAD
DEL AZUAY

FACULTAD DE
ARQUITECTURA